RPM

KONSENTRASI KEAHLIAN TKJ

PERENCANAAN JARINGAN KOMPUTER

KELAS XI
FASE F
GANJIL

SMK NEGERI 4 MANOKWARI

TAHUN PELAJARAN
2025/2026

ILHAM, S. KOM

PERENCANAAN PEMBELAJARAN MENDALAM
(RPM)
DEEP LEARNING

Penyusun	: Ilham, S.Kom
Nama Instansi	: SMK Negeri 4 Manokwari
Mata Pelajaran	: Dasar Kejuruan TJKT
Fase/Kelas	: E / XI
Tahun Ajaran	: 2025/2026
Alokasi Waktu	: 3 JP (1 x Pertemuan)

<table>
<tr><td rowspan="3">IDENTIFIKASI</td><td>1. Identifikasi Peserta Didik
Peserta didik kelas X TKJ B memiliki rasa ingin tahu yang tinggi terhadap materi jaringan komputer, khususnya pada perencanaan jaringan. Mereka memiliki pengetahuan awal tentang fungsi jaringan, perangkat keras jaringan (switch, router, kabel), dan dasar-dasar topologi. Minat siswa cenderung kuat pada kegiatan praktik seperti merancang topologi, menggambar skema, serta mencoba perangkat lunak simulasi jaringan. Kebutuhan belajar mereka mencakup bimbingan dalam memahami konsep perencanaan jaringan, serta latihan praktik menggunakan tools seperti Cisco Packet Tracer atau GNS3.</td></tr>
<tr><td>2. Identifikasi Materi Pelajaran
Materi perencanaan jaringan membahas tentang konsep dasar, analisis kebutuhan jaringan, pemilihan perangkat keras dan perangkat lunak, perhitungan kebutuhan IP Address, serta pembuatan desain topologi jaringan. Materi ini relevan dengan mata pelajaran Dasar-Dasar Kejuruan TJKT.</td></tr>
<tr><td>3. Dimensi Profil Lulusan
✓ DPL 1 Keimanan Dan Ketaqwaan TYME
✓ DPL 2 Kewargaan
✓ DPL 3 Penalaran Kritis
✓ DPL 4 Kreatifitas
✓ DPL 5 Kolaborasi
✓ DPL 6 Kemandirian
✓ DPL 7 Kesehatan
✓ DPL 8 Komunikasi</td></tr>
<tr><td rowspan="3">DESAIN PEMBELAJARAN</td><td>4. Capaian Pembelajaran
Pada akhir fase E peserta didik mampu memahami konsep perencanaan jaringan komputer, meliputi analisis kebutuhan, pemilihan perangkat, perhitungan IP Address, pemilihan topologi, serta pembuatan rancangan desain jaringan sederhana.</td></tr>
<tr><td>5. Topik Pembelajaran
Konsep Dasar Perencanaan Jaringan</td></tr>
<tr><td>6. Tujuan Pembelajaran
1. Menerapkan K3LH saat bekerja di laboratorium jaringan.
2. Memahami langkah-langkah analisis kebutuhan jaringan.
3. Menentukan perangkat keras dan perangkat lunak jaringan yang sesuai.
4. Membuat perhitungan IP Address sesuai kebutuhan.</td></tr>
</table>

<table>
<tr><td rowspan="5"></td><td>5. Merancang topologi jaringan sederhana.</td></tr>
<tr><td>7. Praktik Pedagogis
• Project-Based Learning (PjBL):
Siswa membuat rancangan perencanaan jaringan untuk sebuah sekolah/lab kecil.
• Problem-Based Learning (PBL):
Siswa diberikan studi kasus kebutuhan jaringan, lalu diminta menganalisis dan memberikan solusi rancangan.
• Diskusi & Presentasi:
Siswa mendiskusikan hasil perencanaan dalam kelompok, kemudian mempresentasikan.</td></tr>
<tr><td>8. Kemitraan Pembelajaran
Kemitraan dilakukan dengan dunia industri/instansi untuk memahami standar perencanaan jaringan yang biasa digunakan.</td></tr>
<tr><td>9. Lingkungan Pembelajaran
• Ruang Fisik: Lab TKJ, ruang kelas.
• Ruang Virtual: Google Classroom, Cisco Packet Tracer, WhatsApp.
• Budaya Belajar: Kolaboratif, berbasis praktik langsung.</td></tr>
<tr><td>10. Pemanfaatan Digital
• Perencanaan: Power Point (materi), Ms Word (laporan perencanaan jaringan).
• Pelaksanaan: Simulasi dengan Cisco Packet Tracer.
• Asesmen: Google Form (tes teori)</td></tr>
<tr><td rowspan="2">PENGALAMAN BELAJAR</td><td>LANGKAH – LANGKAH PEMBELAJARAN</td></tr>
<tr><td>
AWAL
(Prinsip Pembelajaran (Berkesadaran, Bermakna, Menggembirakan)
<table>
<tr><th>Berkesadaran</th><th>Bermakna</th></tr>
<tr><td>1. Salam, doa, absensi.</td><td>2. Guru mengajak siswa permainan pemusatan konsentrasi (teknik Stop)</td></tr>
<tr><td>2. Pertanyaan pemantik: “Mengapa perencanaan jaringan penting sebelum membangun jaringan komputer?”</td><td>3. Guru menjelaskan tujuan pembelajaran yang ingin dicapai dan menghubungkan dengan apa peran peserta didik</td></tr>
<tr><td>3. Guru menyampaikan materi melalui presentasi di Canva</td><td>4. Peserta didik memperhatikan materi melalui infocus</td></tr>
</table>

INTI
(Prinsip Pembelajaran (Bermakna, Menggembirakan)
<table>
<tr><th>Memahami</th><th>Mengaplikasi</th></tr>
<tr><td>1. Siswa membaca artikel tentang konsep perencanaan jaringan.</td><td>1. Diskusi kelompok: menganalisis kebutuhan jaringan pada studi kasus.</td></tr>
<tr><td>2. Menonton video simulasi perencanaan jaringan.</td><td>2. Perhitungan IP Address sesuai kebutuhan.</td></tr>
<tr><td></td><td>3. Mendesain topologi jaringan menggunakan Packet Tracer.</td></tr>
<tr><td></td><td>4. Presentasi hasil</td></tr>
</table>
</td></tr>
</table>

	perencanaan kelompok.
	MEREFLEKSI *(Berkesadaran, bermakna)*
	1. Peserta didik mempresentasikan hasil kelompok
	2. Peserta didik mendapatkan umpan balik baik dari teman kelompok, kelompok lain maupun dari guru
	3. Mengisi refleksi evaluasi pencapaian pembelajaran
	PENUTUP (Berkesadaran, Menggembirakan)
	1.Guru dan peserta didik menyimpulkan pembelajaran dengan menjawab pertanyaan dari guru - Apa yang telah kalian pelajari hari ini? - Bagaimana pengalaman belajar yang telah kalian peroleh tentang Proses Bisnis? - Bagaimana peran kalian selanjutnya dalam berbisnis 2.Guru mengajak peserta didik merencakan pembelajaran selanjutnya tentang “ tindak lanjut Proses Bisnis “ Siapa yang akan kalian ajak untuk bermitra dalam belajar, eksperimen apa yang akan kalian lakukan? 3.Peserta didik melakukan tugas tindak lanjut terhadap Proses Bisnis di bidang TJKT Guru memuliakan siswa dengan memberikan apresiasi “ HEBAT “ terhadap pembelajaran hari ini
Asesmen Pembelajaran	*Asesmen pada Awal Pembelajaran* • Kuis singkat pengetahuan awal tentang Konsep Dasar Perencanaan Jaringan
	Asesmen pada Proses Pembelajaran • Penilaian Ketrampilan (LKPD)
	Asesmen pada Akhir Pembelajaran • Penilaian Pengetahuan (Tes Tertulis) • Jurnal Refleksi • Tes Tertulis

Manokwari, …….

Mengetahui,
Kepala SMKN 4 Manokwari

Guru Mata Pelajaran

Maria Magdalena Soewisnayni, S. Pd
NIP. 19680828 2000082001

Ilham, S. Kom
NIP. 19880327202211012

MATERI PEMBELAJARAN
PERENCANAAN JARINGAN KOMPUTER

Mata Pelajaran : Dasar Kejuruan TJKT
Fase/Kelas : E / XI
Alokasi Waktu : 3 JP (1 x Pertemuan)
Model Pembelajaran : **Project-Based Learning & Problem-Based Learning**
Topik : Perencanaan Jaringan Komputer

1. Kompetensi / Tujuan Pembelajaran

Setelah mengikuti pembelajaran, peserta didik mampu:

1. Menerapkan prinsip K3LH saat praktik jaringan.
2. Menjelaskan pentingnya perencanaan jaringan sebelum implementasi.
3. Melakukan **analisis kebutuhan jaringan** dari suatu studi kasus.
4. Menentukan perangkat keras & perangkat lunak yang sesuai.
5. Melakukan perhitungan **IP Addressing** sesuai kebutuhan.
6. Mendesain **topologi jaringan sederhana** dengan Cisco Packet Tracer.
7. Menyajikan hasil rancangan dalam bentuk presentasi kelompok.

2. Materi Pokok

a. Konsep Dasar Perencanaan Jaringan

- Definisi & tujuan perencanaan jaringan.
- Tahapan perencanaan: analisis kebutuhan, desain, implementasi, testing, maintenance.

b. Analisis Kebutuhan Jaringan

- Identifikasi jumlah user, jenis aplikasi, layanan yang digunakan.
- Estimasi kapasitas bandwidth.

c. Pemilihan Perangkat

- Perangkat keras: Switch, Router, Kabel UTP, Access Point.
- Perangkat lunak: Cisco Packet Tracer, GNS3, Wireshark.

d. Perhitungan IP Address

- Penggunaan IPv4 (Subnetting, CIDR).
- Praktik menghitung subnet sesuai jumlah host.

e. Desain Topologi Jaringan

- Jenis topologi: Bus, Star, Ring, Mesh, Hybrid.
- Studi kasus: merancang jaringan untuk sekolah kecil / lab komputer.

3. Strategi & Kegiatan Pembelajaran

Pertemuan 1

- **Pendahuluan:** Ice breaking + pertanyaan pemantik “Mengapa perlu perencanaan jaringan?”
- **Kegiatan Inti:**
  - Diskusi artikel tentang konsep perencanaan jaringan.
  - Analisis kebutuhan jaringan (studi kasus sekolah/lab).
  - Latihan menghitung subnet.
- **Penutup:** Refleksi individu (Google Form).

Pertemuan 2

- **Kegiatan Inti:**
  - Mendesain topologi dengan Packet Tracer.
  - Simulasi routing sederhana.
  - Presentasi kelompok hasil desain.
- **Penutup:** Guru + siswa menyimpulkan hasil belajar.

4. Media & Sumber Belajar

Media

- Infocus / LCD, Laptop, Cisco Packet Tracer, Google Classroom, Canva.

Sumber Belajar

1. Buku:
    - *Kurikulum Merdeka: Dasar-Dasar Jaringan Komputer* – Kemdikbud (2022).
    - *Computer Networking: Principles, Protocols and Practice* – Olivier Bonaventure (Free eBook).
2. Artikel & Website:
    - Cisco Networking Academy: https://www.netacad.com
    - Subnetting Practice: https://subnettingpractice.com
    - Tutorial Packet Tracer: https://www.packettracernetwork.com
3. Video:
    - YouTube Channel *Cisco Indonesia* → Tutorial Packet Tracer.
    - CrashCourse Computer Science → *Networking Basics*.

5. Penilaian

- **Kuis Awal:** Pengetahuan dasar jaringan.
- **LKPD:** Analisis kebutuhan + perhitungan IP.
- **Proyek:** Desain topologi jaringan (Packet Tracer).
- **Presentasi:** Menyajikan hasil kelompok.
- **Refleksi Individu:** Tulisan singkat pengalaman belajar.

Rubrik menilai:

- *Dokumen perencanaan (30%)*
- *Ketepatan subnetting & desain (30%)*
- *Simulasi jaringan (20%)*
- *Presentasi & kerja sama (20%)*

BAHAN AJAR

Perencanaan Jaringan Komputer

Mata Pelajaran: Dasar Kejuruan TJKT I Fase E / Kelas X

Alokasi Waktu: 4 JP (2x Pertemuan)

Made with GAMMA

Mengapa Perencanaan Jaringan Penting?

Efisiensi Biaya

Menghindari pemborosan investasi perangkat yang tidak sesuai kebutuhan

Performa Optimal

Memastikan jaringan dapat menangani beban kerja dengan baik

Skalabilitas

Memudahkan pengembangan jaringan di masa depan

Made with GAMMA

Tujuan Pembelajaran

01

Menerapkan K3LH

Prinsip keselamatan saat praktik jaringan

02

Analisis Kebutuhan

Mengidentifikasi kebutuhan jaringan dari studi kasus

03

Pemilihan Perangkat

Menentukan hardware dan software yang tepat

04

IP Addressing

Melakukan perhitungan subnetting sesuai kebutuhan

05

Desain Topologi

Merancang jaringan dengan Cisco Packet Tracer

Made with GAMMA

Tahapan Perencanaan Jaringan

Analisis Kebutuhan
Identifikasi user, aplikasi, dan layanan

Desain
Merancang topologi dan arsitektur

Implementasi
Instalasi perangkat dan konfigurasi

Testing
Pengujian dan optimasi jaringan

Maintenance
Pemeliharaan dan monitoring

Made with GAMMA

Analisis Kebutuhan Jaringan

Faktor-faktor Penting

- Jumlah pengguna aktif
- Jenis aplikasi yang digunakan
- Layanan yang diperlukan
- Estimasi kapasitas bandwidth
- Kebutuhan keamanan data

Analisis yang tepat menentukan keberhasilan implementasi jaringan.

Made with GAMMA

Perangkat Jaringan

Switch
Menghubungkan perangkat dalam satu jaringan lokal dengan efisien

Router
Mengarahkan lalu lintas data antar jaringan yang berbeda

Kabel UTP
Media transmisi data dengan kecepatan tinggi dan stabil

Access Point
Menyediakan akses jaringan nirkabel untuk perangkat mobile

Made with GAMMA

Software Pendukung

Cisco Packet Tracer

Simulator jaringan untuk desain dan testing topologi

GNS3

Emulator jaringan tingkat lanjut untuk simulasi real-time

Wireshark

Analyzer protokol untuk monitoring dan troubleshooting

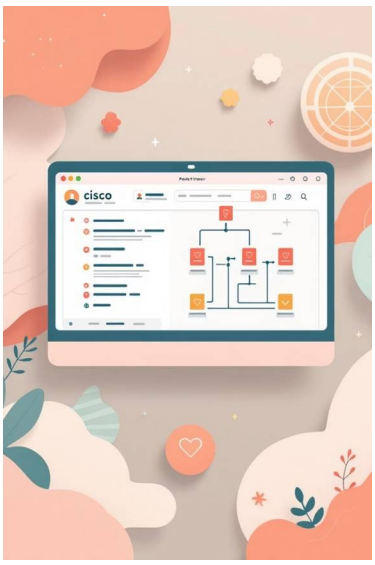

Jenis Topologi Jaringan

Star

Semua perangkat terhubung ke satu titik pusat

Hybrid

Kombinasi dari beberapa topologi berbeda

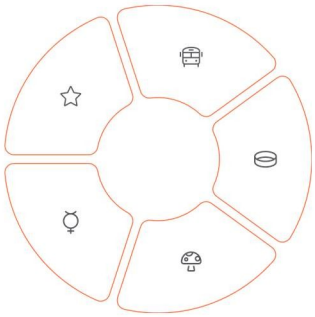

Bus

Perangkat terhubung dalam satu jalur linear

Ring

Perangkat membentuk lingkaran tertutup

Mesh

Setiap perangkat terhubung ke semua perangkat lain

Made with GAMMA

Strategi Pembelajaran

1. Pertemuan 1
   Konsep dasar, analisis kebutuhan, dan perhitungan subnetting
2. Pertemuan 2
   Desain topologi dengan Packet Tracer dan presentasi kelompok

Model Pembelajaran

- Project-Based Learning
- Problem-Based Learning

Penilaian & Evaluasi

Dokumen Perencanaan

Kelengkapan analisis kebutuhan

Subnetting & Desain

Ketepatan perhitungan IP

Simulasi Jaringan

Implementasi di Packet Tracer

Presentasi

Komunikasi dan kerja sama

Penilaian komprehensif meliputi kuis, LKPD, proyek, presentasi, dan refleksi individu.

Made with GAMMA

LEMBAR KERJA PESERTA DIDIK
(LKPD)

Mata Pelajaran : Dasar Kejuruan TJKT
Kelas/Fase : XI / E
Topik : Perencanaan Jaringan Komputer
Alokasi Waktu : 1 X Pertemuan (3 JP)

A. Identitas Siswa

- Nama Kelompok : ……
- Anggota Kelompok : ……

B. Tujuan Pembelajaran

Melalui kegiatan analisis kasus, perhitungan IP Address, serta desain topologi jaringan menggunakan **Cisco Packet Tracer**, peserta didik diharapkan dapat:

1. Menjelaskan pentingnya perencanaan jaringan.
2. Melakukan analisis kebutuhan jaringan.
3. Menentukan perangkat keras dan perangkat lunak yang sesuai.
4. Menghitung IP Address sesuai kebutuhan.
5. Mendesain topologi jaringan sederhana.

C. Alat dan Bahan

- Laptop/PC dengan **Cisco Packet Tracer**
- Modul/Buku Jaringan
- Akses internet (jika tersedia)
- LKPD ini

D. Petunjuk Kerja

1. Bacalah kasus yang diberikan.
2. Diskusikan dengan kelompok langkah-langkah analisis kebutuhan jaringan.
3. Lengkapi tabel perencanaan perangkat dan IP Address.
4. Rancang topologi jaringan menggunakan Cisco Packet Tracer.
5. Simulasikan dan pastikan jaringan berjalan sesuai kebutuhan.
6. Buat laporan singkat hasil kerja kelompok.

E. Studi Kasus

Sebuah **laboratorium komputer sekolah** akan membangun jaringan dengan spesifikasi berikut:

- Jumlah komputer client: 25 unit
- 1 server untuk file sharing
- 1 router untuk menghubungkan internet
- 2 switch
- Topologi yang digunakan adalah **Star**
- Semua komputer harus dapat terhubung internet dan server

Tugas Kelompok:

1. Analisis kebutuhan jaringan dari studi kasus di atas.
2. Tentukan perangkat keras dan perangkat lunak yang diperlukan.
3. Lakukan perhitungan IP Address (gunakan subnetting sesuai kebutuhan host).
4. Gambar desain topologi jaringan (manual/sketsa), kemudian buat simulasi dengan Cisco Packet Tracer.
5. Simulasikan komunikasi antar perangkat (uji dengan ping antar client–server).
6. Buat laporan singkat (1-2 halaman) berisi hasil perencanaan jaringan kelompok Anda.

F. Format Laporan

1. Identitas kelompok
2. Analisis kebutuhan jaringan
3. Tabel perangkat keras & perangkat lunak
4. Perhitungan IP Address
5. Desain topologi jaringan (gambar + file Packet Tracer)
6. Hasil uji simulasi
7. Kesimpulan

Rubrik Penilaian LKPD

Aspek yang Dinilai	Indikator Keberhasilan	Skor 1	Skor 2	Skor 3	Skor 4
Analisis Kebutuhan Jaringan (20%)	Tidak lengkap; tidak sesuai kasus → lengkap & sesuai kebutuhan jaringan	1	2	3	4
Pemilihan Perangkat (15%)	Perangkat tidak sesuai → daftar perangkat lengkap, tepat, realistis	1	2	3	4
Perhitungan IP Address (25%)	Salah total → sebagian benar → hampir benar → benar & rapi dengan subnetting tepat	1	2	3	4
Desain Topologi (20%)	Tidak jelas → sebagian benar → sesuai tapi kurang detail → sesuai, jelas, terhubung	1	2	3	4
Simulasi Packet Tracer (10%)	Tidak bisa berjalan → sebagian → berjalan tapi ada error → berjalan lancar semua	1	2	3	4
Laporan & Presentasi (10%)	Tidak rapi, tidak komunikatif → cukup rapi → rapi dan jelas → rapi, lengkap, komunikatif	1	2	3	4
Kerjasama Kelompok (10%)	Tidak bekerja sama → sebagian bekerja → cukup kompak → kompak, semua berkontribusi	1	2	3	4

Skor Akhir = (Total skor/24) x 100%

Kategori:

- 86–100 = Sangat Baik
- 71–85 = Baik
- 56–70 = Cukup
- ≤55 = Perlu Bimbingan

TES TERTULIS

Nama : .....
Kelas/ Jurusan : .....
Topik Ajar : **Perencanaan Jaringan Komputer**

Berilah tanda silang (X) pada jawaban yang dianggap benar!

1. **Apa tujuan utama perencanaan jaringan komputer sebelum implementasi?**
   A. Mengurangi biaya listrik
   B. Menentukan warna kabel
   C. Memastikan kebutuhan dan desain sesuai sebelum pemasangan
   D. Mempercepat proses instalasi software
   E. Menghapus perangkat lama
2. **Tahapan pertama dalam perencanaan jaringan adalah…**
   A. Implementasi
   B. Testing
   C. Analisis kebutuhan
   D. Maintenance
   E. Desain fisik

3. **Yang termasuk perangkat keras jaringan adalah…**
   A. Cisco Packet Tracer
   B. Switch
   C. Wireshark
   D. GNS3
   E. Microsoft Word

4. **Program berikut yang digunakan untuk simulasi jaringan adalah…**
   A. Access Point
   B. Switch
   C. Cisco Packet Tracer
   D. Kabel UTP
   E. Router

5. **Perhitungan subnetting dilakukan agar…**
   A. Memperbesar ukuran kabel
   B. Membagi jaringan menjadi beberapa sub-jaringan sesuai kebutuhan host
   C. Memasang perangkat keras lebih banyak
   D. Mengganti alamat IPv6 ke IPv4
   E. Menghemat biaya pembelian router

6. **Yang termasuk tahap akhir dalam siklus perencanaan jaringan adalah…**
   A. Analisis kebutuhan
   B. Desain topologi
   C. Maintenance
   D. Implementasi
   E. Subnetting

7. **Jenis topologi yang menghubungkan semua perangkat ke satu titik pusat adalah…**
   A. Bus
   B. Ring

C. Star
D. Mesh
E. Hybrid

8. **Faktor penting dalam analisis kebutuhan jaringan adalah…**
   A. Jumlah pengguna dan jenis aplikasi yang digunakan
   B. Warna kabel dan panjang meja
   C. Jumlah ruangan kelas
   D. Jenis sistem operasi guru
   E. Harga listrik bulanan

9. **Perangkat yang berfungsi menghubungkan jaringan berbeda dan melakukan routing adalah…**
   A. Switch
   B. Router
   C. Access Point
   D. Kabel UTP
   E. Wireshark

10. **Contoh sumber belajar daring untuk latihan subnetting adalah…**
    A. Microsoft Word
    B. Cisco Packet Tracer Network
    C. Subnettingpractice.com
    D. Canva
    E. YouTube Music

Nilai

KRITERIA PENILAIAN

1. SIKAP

Aspek yang dinilai: kejujuran, tanggung jawab, kerja sama, kesopanan, kepedulian.

No	Uraian	Sangat Sering	Sering	Jarang	Tidak Pernah
1	Menunjukkan sikap sopan saat berdiskusi				
2	Berpartisipasi aktif dalam kerja kelompok				
3	Menghargai pendapat teman				
4	Menyelesaikan tugas tepat waktu				
5	Menunjukkan tanggung jawab atas peran dalam kelompok				
6	Menghindari perilaku tercela (iri, malas, sombong)				
7	Menunjukkan sikap peduli terhadap teman				

Kriteria Penilaian Sikap

- Skor maksimum tiap aspek = 4
- Jumlah aspek = 7
- **Total skor maksimum = 28**
- **Nilai akhir = (Skor diperoleh ÷ 28) × 100**

Kategori:

- 90–100 = Sangat Baik
- 75–89 = Baik
- 60–74 = Cukup
- < 60 = Perlu Bimbingan

Tabel Penilaian Sikap

No	Nama Peserta Didik	Indikator Penilaian							Nilai Akhir
		1	2	3	4	5	6	7	
1									
2									
3									

2. PENGETAHUAN

Rubrik Penilaian Pengetahuan

No Soal	Kunci Jawaban	Skor
1	C	1
2	C	1
3	B	1
4	C	1
5	B	1
6	C	1

No Soal	Kunci Jawaban	Skor
7	C	1
8	A	1
9	B	1
10	C	1

Kriteria Penilaian Ketrampilan:

- **Setiap soal benar** = 1 poin
- **Jawaban salah/tidak diisi** = 0 poin
- **Skor maksimum** = 10
- **Nilai akhir** = (Skor diperoleh ÷ 10) × 100

Kategori:

- 90–100 = Sangat Baik
- 75–89 = Baik
- 60–74 = Cukup
- < 60 = Perlu Bimbingan

Tabel Penialaian Pengetahuan

No	Nama Peserta Didik	Nomor Soal										Nilai Akhir
		1	2	3	4	5	6	7	8	9	10	
1												
2												
3												

3. KETERAMPILAN

Rubrik Penilaian Ketrampilan

Aspek	Skor 4 (Sangat Baik)	Skor 3 (Baik)	Skor 2 (Cukup)	Skor 1 (Kurang)
Kreativitas	Karya sangat inovatif & menarik	Karya cukup menarik	Karya sederhana	Karya kurang menarik
Isi/Materi	Sesuai tema, lengkap & mendalam	Sesuai tema, cukup lengkap	Kurang sesuai, materi terbatas	Tidak sesuai tema
Kerja Sama	Semua anggota aktif	Sebagian besar aktif	Hanya sebagian kecil aktif	Tidak ada kerja sama
Presentasi	Penyampaian jelas, percaya diri	Cukup jelas	Kurang jelas	Tidak jelas & ragu-ragu

Kriteria Penilaian Ketrampilan

- Skor maksimum tiap aspek = 4
- Jumlah aspek = 4
- **Total skor maksimum = 16**
- **Nilai akhir = (Skor diperoleh ÷ 16) × 100**

Kategori:

- 90–100 = Sangat Baik
- 75–89 = Baik
- 60–74 = Cukup
- < 60 = Perlu Bimbingan

LEMBAR REFLEKSI PEMBELAJARAN
(PESERTA DIDIK)

Nama : .....
Kelas/ Jurusan : .....
Topik Ajar : **Perencanaan Jaringan Komputer**

1. Kegiatan yang paling sulit bagi saya pada bab ini?
   .....
   .....
   .....
   .....
   .....
2. Hal yang saya lakukan untuk memperbaiki hasil belajar saya?
   .....
   .....
   .....
   .....
   .....
3. Kepada siapa saya minta bantuan untuk memperbaiki hasil belajar saya?
   .....
   .....
   .....
   .....
   .....

4. Pandangan saya terhadap usaha belajar yang telah saya lakukan?
   1 2 3 4 5

Lingkari salah satu angka untuk menggambarkan:
1 = sangat tidak puas 4 = puas
2 = tidak puas 5 = sangat puas
3 = biasa saja

Peserta Didik

……..

LEMBAR REFLEKSI PEMBELAJARAN
(PENDIDIK)

1. Kendala apa yang dihadapi pada saat proses pembelajaran?
   .....
   .....
   .....
   .....
   .....
   .....
   .....
   .....
2. Apa yang dapat dilakukan sehingga kendala tersebut teratasi pada pertemuan yang akan datang?
   .....
   .....
   .....
   .....
   .....
   .....
   .....
   .....
3. Apakah ada sesuatu yang menarik pada pembelajaran materi ini?
   .....
   .....
   .....
   .....
   .....
   .....
   .....

4. Apakah sebagai pengajar Anda puas dengan proses pembelajaran saat ini? Jika belum apa yang membuat Anda ingin memperbaikinya?
   .....
   .....
   .....
   .....
   .....
   .....
   .....

Pendidik

……..