- Zoom Smart Hotel

Alamat: Jl. Raya Jemursari Blk. B-C No.109, Jemur Wonosari, Kec. Wonocolo, Surabaya, Jawa Timur
Harga per malam: Rp 302.989 - Rp 337.177
Bintang: Hotel bintang 3 (rating 4.1)

- Country Heritage Resort Hotel Surabaya

Alamat: Jl. Nginden Baru VI No.7, Nginden Jangkungan, Kec. Sukolilo, Surabaya, Jawa Timur
Harga per malam: Rp 162.679- Rp.182.181
Bintang: Hotel bintang 3 (rating 4.3)

- Best Hotel

Alamat: Jl. Kedungsari No.29, Wonorejo, Kec. Tegalsari, Surabaya, Jawa Timur
Harga per malam: Rp 253.269-282.492
Bintang: Hotel bintang 3 (rating: 4.1)

- Zest Jemursari Surabaya by Swiss-Belhotel International

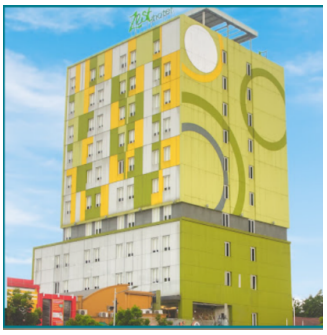

Alamat: Jl. Raya Prapen No.266, Panjang Jiwo, Kec. Tenggilis Mejoyo, Surabaya, Jawa Timur 60299
Harga/malam: Rp 306.000 – Rp 340.000
Bintang: 3 star

- d'primahotel Jemursari Surabaya

Alamat: Jl. Raya Prapen No.22, Panjang Jiwo, Kec. Tenggilis Mejoyo, Surabaya, Jawa Timur 60299
Harga/malam: Rp 322.500 – Rp 391.300
Bintang: 3 star

- Cleo Business Hotel Jemursari

Alamat: Jl. Raya Jemursari No.157, Kendangsari, Kec. Tenggilis Mejoyo, Surabaya, Jawa Timur 60239

Harga/malam: Rp 301.784 – Rp 352.000
Bintang: 3 star

- Amaris Hotel Margorejo

Alamat: Jl. Margorejo Indah No.114-115, Margorejo, Kec. Wonocolo, Surabaya, Jawa Timur 60239
Telpon: (031) 99842222
Harga: Rp 347.000 - Rp 408.000
Bintang: 2
Rating Google: 4,4

- Favehotel Rungkut

Alamat: Jl. Raya Kalirungkut No.23-25, Kali Rungkut, Kec. Rungkut, Surabaya, Jawa Timur 60293
Telpon: (031) 8790222
Harga: Rp 246.000 - RP 397.000
Bintang: 3
Rating Google: 4,7

- Hotel Gunawangsa MERR

Alamat: Jl. Raya Kedung Baruk No.96, Kedung Baruk, Kec. Rungkut, Surabaya, Jawa Timur 60298
Telpon: (031) 8700766
Harga: Rp 291.000 - Rp 435.000
Bintang: 3
Rating Google: 4,3

- Capital Hotel

Alamat: Jl. Raya Jemursari No.258, Prapen, Kec. Tenggilis Mejoyo, Surabaya, Jawa Timur 60237
Telepon: 0852-3804-8808
Harga: Rp 432.000 - Rp 605.000
Bintang: 4
Rating Google: 4,8

- Luxpoint Surabaya - Baratajaya 43

Alamat: Jl. Barata Jaya No.43, Baratajaya, Kec. Gubeng, Surabaya, Jawa Timur 60284
Telepon: (031) 5048880
Harga: Rp 248.000 - Rp 278.000
Bintang: 3
Rating Google: 4

- UBAYA Guest House

UGH

UBAYA GUEST HOUSE

FACILITIES:

private bathroom, smart TV, Wi-Fi, refrigerator, air conditioning, work desk.

SINGLE ROOM

SINGLE bed size 120cm x 200 cm

Single occupancy

RP 275.000 / NIGHT*

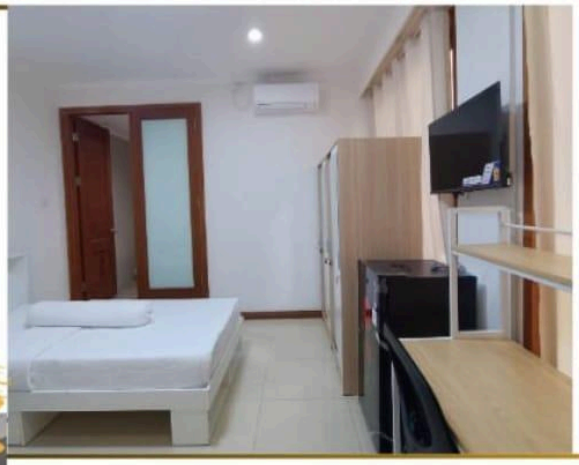

DOUBLE ROOM

QUEEN bed size 180cm x 200 cm

Double occupancy

RP 375.000 / NIGHT*

TWIN ROOM

2 SINGLE bed size 120cm x 200 cm

Double occupancy

** Nett price room only without breakfast*

Book Now : 0821-4199 -7452

Alamat : Jl. Tenggilis Mejoyo AI No.28, Kali Rungkut, Kec. Rungkut, Surabaya, Jawa Timur 60293
No telp : 0821-4199-7452
Harga : Rp 275.000 - Rp 375.000
Bintang : 3
Rating Google : 4.8