Sepcon	**REPORTE PRELIMINAR DE ACCIDENTE, INCIDENTE Y ENFERMEDAD OCUPACIONAL**	PSPC-100-X-PR-006-FR-001 Revisión: 0 Emisión: 30/05/19 Página: 1 de 1

Proyecto / Sede :	COMPRESION	Ã•rea :	Taller C1	Cliente	Pluspetrol

TIPIFICACIÓN DEL ACCIDENTE/INCIDENTE/ENFERMEDAD OCUPACIONAL

☐	Daño Material < 500 $	X	(F.A.C) Caso de Primeros Auxilios
☐	Daño Material > 500 $	☐	(M.T.O) Accidente Con Tratamiento Médico
☐	Derrame de Hidrocarburos < 2 m3	☐	(R.W.C) Accidente Con Trabajo Restringido
☐	Derrame de Hidrocarburos > 2 m3	☐	(L.T.I) Accidente Con Pérdida de Jornada
☐	Accidente Vehicular con Herido	☐	(F.T.L) Fatalidad
☐	Accidente Vehicular sin Herido	☐	Incidente
☐	Accidente Vehicular < 500 $	☐	(E.O) Enfermedad Ocupacional
☐	Accidente Vehicular > 500 $		

** Los Accidentes Vehiculares con Herido deberÃ¡n ser clasificados acorde de la gravedad del daÃ±o material ($) y gravedad de la lesiÃ³n (F.A.C, M.T.O, R.W.C, L.T.I, F.T.L)*

LUGAR Y HORA DEL ACCIDENTE/INCIDENTE/ENFERMEDAD OCUPACIONAL

Lugar : Taller C1 Piping **Fecha:** 12/06/2021 **Hora:** 07:43:00

LUGAR Y HORA DEL ACCIDENTE/INCIDENTE/ENFERMEDAD OCUPACIONAL

NOMBRE DE LA PERSONA INVOLUCRADA: Esteban Frank Palomares Aguero **DNI/CE :** **42945039**

SEXO: MASCULINO **EDAD :** 36 **CUENTA CON SEGURO (SI/NO) ESPECIFICAR:**

LUGAR Y FECHA DE NACIMIENTO: Yauyos - Lima 08-02-1985

DOMICILIO: CONTROL CLARITA FUNDO EL MOLLES S/N **ESTADO CIVIL:** CONVIVIENTE

DEPARTAMENTO : LIMA **PROVINCIA:** CAñETE **DISTRITO:** SAN VICENTE

CARGO: Operario Tubero **INSTRUCCION:** Secundaria Completa

DESCRIPCIÓN DEL ACCIDENTE/INCIDENTE/ENFERMEDAD OCUPACIONAL

(Incluyendo nombres y cargos de las personas involucradas)

11-06-21: Trabajador se apersona en horas de la mañana a tópico por secreción nasal que presentaba, solicita al medico revisarle las vistas debido a que también presentaba congestión ocular a la revisión por le médico no se encuentra nada en las vistas.

En horas de la tarde se apersona nuevamente a pasar consulta por malestar de gripe y se le revisa nuevamente las vistas no encentrando nada.

12-06-21: En horas de la mañana durante su aseo personal se percata de un cuerpo extraño en la vista, no teniendo malestar ni dolor , se apersona al tópico y el médico le extrae cuerpo extraño no metálico.

ACCIONES INMEDIATAS DESPUES DEL ACCIDENTE/INCIDENTE/ENFERMEDAD OCUPACIONAL

(Atención médica, evacuación, reparación de daños materiales, acciones correctivas, etc)

Se comunico a EHS PPC y se le esta derivando a la UMPPC para su reevaluación.

ELABORADO POR: HEBERT ANTONY AVILA SALVADOR
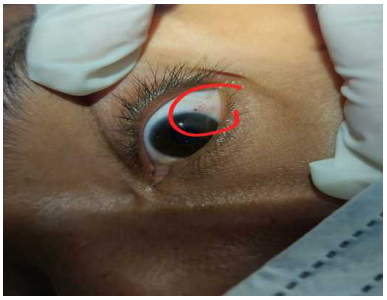
EVIDENCIA FOTOGRAFICA: