E-MAILS DE CONTATO – BANCO DAYCOVAL		Negócio – Roteiro Operacional Correspondente		
MESA DE ANALISE		☐ Empréstimo	☒ Cartão	☐ Crédito C/C
SUPORTE AO CORRESPONDENTE		**Versão: 75.0**		
PÓS VENDA				
CONVÊNIO IMPLANTADO EM:	02/07/2008	☐ Prefeitura	☐ Governo	☐ Ministérios
CONVÊNIO ATUALIZADO EM:	12/06/2026	☐ Tribunal	☐ Previdência	☒ Federal

RESUMO DAS INFORMAÇÕES	
Data de Corte	2º DIA ÚTIL DE CADA MÊS
Prazo Máximo para Liquidação	99 MESES
Público Alvo	APOSENTADOS E PENSIONISTAS DO INSS, DE ACORDO COM A RELAÇÃO DE BENEFICIO CONSIGNÁVEL. • **APOSENTADORIA POR INVALIDEZ: ESPÉCIES 32** **IDADE 1:** A PARTIR DE 40 ANOS COMPLETOS ATÉ 52 ANOS INCOMPLETOS **IDADE 2:** A PARTIR DE 53 ANOS COMPLETOS ATÉ 59 ANOS E 11 MESES E COM MAIS DE 13 ANOS DE BENEFÍCIO **IDADE 3:** APROVAÇÕES DAS PROPOSTAS PARA CLIENTE A PARTIR DE 60 ANOS COMPLETOS • **APOSENTADORIA POR INVALIDEZ: ESPÉCIES 92** **IDADE 1:** A PARTIR DE 40 ANOS COMPLETOS ATÉ 52 ANOS INCOMPLETOS **IDADE 2:** A PARTIR DE 53 ANOS COMPLETOS ATÉ 59 ANOS E 11 MESES E COM MAIS DE 13 ANOS DE BENEFÍCIO **IDADE 3:** APROVAÇÕES DAS PROPOSTAS PARA CLIENTE A PARTIR DE 60 ANOS COMPLETOS POLITICA DE IDADE CONFORME ITEM 1 DESTE ROTEIRO **OBSERVAÇÃO:** • **21 – PENSÃO POR MORTE PREVIDENCIÁRIA – Lei Orgânica de Previdência Social (LOPS) – DURAÇÃO VITALÍCIA** **IDADE DO DEPENDENTE NA DATA DO ÓBITO** / **DURAÇÃO MÁXIMA DO BENEFÍCIO OU COTA** A PARTIR DE 44 (QUARENTA E QUATRO) ANOS / VITALÍCIO • **32 – APOSENTADORIA POR INVALIDEZ PREVIDENCIÁRIA – Lei Orgânica de Previdência Social (LOPS)** ➢ FIM DO BENEFÍCIO: A APOSENTADORIA POR INVALIDEZ DEIXA DE SER PAGA QUANDO O SEGURADO RECUPERA A CAPACIDADE E/OU VOLTA AO TRABALHO. ➢ REVISÃO PERIÓDICA DO BENEFÍCIO: DE ACORDO COM A LEI, O APOSENTADO POR INVALIDEZ DEVE FAZER PERÍCIA MÉDICA A CADA DOIS ANOS, PARA COMPROVAR QUE PERMANECE INVÁLIDO. **OS MAIORES DE 60 (SESSENTA) ANOS SÃO ISENTOS DESTA OBRIGAÇÃO, CONFORME A LEI N. 13.063/2014.** **Obs.:** *Idade e Valores inferiores ou superiores somente serão avaliados com prévia e expressa autorização do Banco Daycoval.*
Margem Consig. LEGAL	5%
Margem Consig. Daycoval	5%
Permite Venda Digital?	SIM, **"CONFORME PROCEDIMENTOS DEFINIDOS E DISPONÍVEIS NO MANUAL DO PORTAL DIGITAL"** **OBSERVAÇÕES 1:** 1. **CONFORME LEI ESTADUAL Nº 12.027 DE 26/08/2021, PARA TODOS OS SERVIDORES COM UF DO ESTADO DA PARAÍBA, SÓ SERÁ PERMITIDA A VENDA DIGITAL ATÉ A IDADE DE 59 ANOS, 11 MESES E 29 DIAS.** 2. **CONFORME LEI ESTADUAL Nº 2.840 DE 18/05/2023, PARA TODOS OS SERVIDORES COM UF DO ESTADO DO AMAPÁ, SÓ SERÁ PERMITIDA A VENDA DIGITAL ATÉ A IDADE DE 59 ANOS, 11 MESES E 29 DIAS.** 3. **LEI Nº 4.221 DE 30 DE AGOSTO DE 2023, PARA TODOS OS SERVIDORES COM UF DO ESTADO DO TOCANTIS, SÓ SERÁ PERMITIDA A VENDA DIGITAL ATÉ A IDADE DE 59 ANOS, 11 MESES E 29 DIAS.**

	4. LEI Nº 1.895 DE 15 DE DEZEMBRO DE 2023, PARA TODOS OS SERVIDORES COM UF DO ESTADO DO RORAIMA, SÓ SERÁ PERMITIDA A VENDA DIGITAL ATÉ A IDADE DE 59 ANOS, 11 MESES E 29 DIAS. **OBSERVAÇÕES 2:** SÓ SERÁ PERMITIDA A VENDA DIGITAL PARA TODOS OS SERVIDORES DOS MUNICIPIOS ABAIXO ATÉ A **IDADE DE 59 ANOS, 11 MESES E 29 DIAS**. • **PREFEITURA DE ITUMBIARA – GO** • **PREFEITURA DE POÇOS DE CALDAS – SP** **ACIMA DESSA IDADE, A VENDA SERÁ DE FORMA HÍBRIDA, COM O CLIENTE ASSINANDO A PROPOSTA FISICAMENTE.**
Servidores não aceitos	➢ CONCEDIDOS NAS REGRAS INTERNACIONAIS PARA SEGURADOS RESIDENTES NO EXTERIOR; ➢ PAGOS POR INTERMÉDIO DE COOPERATIVAS DE CRÉDITOS QUE NÃO POSSUAM CONTRATOS PARA PAGAMENTO E ARRECADAÇÃO DE BENEFÍCIOS; ➢ PAGOS A TÍTULO DE PENSÃO ALIMENTÍCIA; ➢ PAGOS POR INTERMÉDIO DE EMPRESAS CONVENENTES; ➢ ASSISTENCIAIS, INCLUSIVE AQUELES DECORRENTES DE LEIS ESPECIAIS; ➢ RECEBIDOS POR MEIO DE REPRESENTANTE LEGAL DO SEGURADO (DEPENDENTES TUTELADOS OU CURATELADOS), MEDIANTE A APRESENTAÇÃO DA AUTORIZAÇÃO JUDICIAL (CONFORME INCISO IV ART. 3º DA IN Nº 100 DE 28/12/2018); ➢ PAGOS POR INTERMÉDIO DA EMPRESA BRASILEIRA DE CORREIOS E TELÉGRAFOS. ➢ BENEFÍCIOS DE ESPÉCIES NÃO AUTORIZADOS. ➢ NÃO SERÃO ACEITOS APOSENTADOS E PENSIONISTAS REPRESENTADOS POR TERCEIROS, MESMO MEDIANTE APRESENTAÇÃO DE AUTORIZAÇÃO JUDICIAL POR SEUS CURADORES OU TUTORES. ➢ BENEFICÁRIOS DO BPC/LOAS ➢ BENEFICIÁRIOS RESIDENTES NO MUNICÍPIO DE TIMBIRAS - MA
Servidores que serão avaliados com prévia e expressa autorização do Banco Daycoval	APOSENTADOS E PENSIONISTAS COM DECLARAÇÃO / ASSINATURA A ROGO.
Qtde. de Cartão por Servidor	1 CARTÃO POR BENEFÍCIO
Conta Salário para Liberação de Crédito Pré Saque	➢ NA CONTA BANCÁRIA ONDE RECEBE O BENEFICIO; ➢ CONTA CORRENTE OU POUPANÇA (DA MESMA TITULARIDADE) ➢ MEIO DE ORDEM DE PAGAMENTO, PREFERENCIALMENTE NA AGENCIA / CONTA ONDE É PAGO MENSALMENTE O BENEFICIO. **(CONFORME ALÍNEA A E B, INCISO VII, ARTIGO 5º DA IN 138 DE 10/11/2022)**
Forma de Averbação – Reserva de Margem (RMC)	PROCESSO ON LINE
Obtenção da Margem	PROCESSO ON LINE
Portal de Consignação	DATAPREV
Link Portal Consignação	https://ecoportal.dataprev.gov.br/

1. POLÍTICA DE IDADE X VALORES

Função Digital		
Início da Operação	**Termino da Operação**	
18 ANOS COMPLETOS	80 ANOS, 11 MESES E 29 DIAS	
FAIXAS DE VALORES POR IDADE		
18 ANOS COMPLETOS	71 ANOS, 11 MESES E 29 DIAS	R$ 50.000,00
72 ANOS COMPLETOS	74 ANOS, 11 MESES E 29 DIAS	R$ 3.000,00
75 ANOS COMPLETOS	76 ANOS, 11 MESES E 29 DIAS	R$ 2.450,00
77 ANOS COMPLETOS	78 ANOS, 11 MESES E 29 DIAS	R$ 1.550,00
79 ANOS COMPLETOS	80 ANOS, 11 MESES E 29 DIAS	R$ 900,00

NOTA SOBRE AS POLÍTICAS CITADAS ACIMA: Idade e Valores inferiores ou superiores somente serão avaliados com prévia e expressa autorização da Diretoria da Financeira Consignado, Superintendentes Comerciais e Superintendente Administrativo, respeitando as regras citadas na Política de Crédito do Banco Daycoval.

2. REGRAS DO PRODUTO

Central de Atendimento ao Cliente	**CAPITAL E REGIÕES METROPOLITANAS: 3004-5300** DEMAIS LOCALIDADES: 0800-721-5300 24 HORAS E 7 DIAS POR SEMANA
Tarifa para Emissão do Cartão	A INSTITUIÇÃO CONSIGNATARIA ACORDANTE PODERÁ COBRAR **ATÉ R$ 15,00 (QUINZE REAIS)**
Desbloqueio do Cartão	ATRAVÉS DA CENTRAL DE ATENDIMENTO AO CLIENTE
Cartão Adicional	NÃO PERMITE
Data Vencimento da Fatura	DIA 10
Seguro Perda/Roubo	NÃO
Anuidade	NÃO SE APLICA
Taxa de Manutenção	NÃO SE APLICA
Saque	SIM
Limite de Saque	70% (CONFORME ARTIGO 6º A DA AUTORREGULAÇÃO)
Tarifa de Saque Caixa Eletrônico	R$ 15,00
Tarifa Tele saque / Pré Saque / Saque Complementar	R$ 0,00
Saque Parcelado	SIM - **(99 MESES)**
Prazo de Entrega do Cartão	10 DIAS ÚTEIS
Cancelamento do Cartão	ATRAVÉS DA CENTRAL DE ATENDIMENTO AO CLIENTE.
Limite de Crédito	CALCULADO COM BASE NA RESERVA DE MARGEM CONSIGNADA. RMC X FATOR DE MULTIPLICAÇÃO DA RMC
Fator de Multiplicação	RMC x 32 (Exemplo: RMC R$ 100,00 x 32 = Limite de R$ 3.200,00)
Valor Mínimo de Limite	R$ 600,00
Valor Máximo de Limite	R$ 50.000,00
Aumento de Limite	NÃO SE APLICA
Redução de Limite	NÃO SE APLICA
Valor Mínimo para desconto	R$ 30,00
Margem mínima para Concessão do Cartão	R$ 18,75
Fatura Mensal	RECEBIMENTO DA FATURA MENSAL COM RELAÇÃO A GASTOS DO MÊS E BOLETO BANCÁRIO PARA PAGAMENTOS COMPLEMENTARES DO SALDO REMANESCENTE.
Pagamento de Contas	NÃO, SERVIÇO AINDA NÃO DISPONÍVEL.
Prazo de Pagamento	PRAZO DE ATÉ 40 DIAS PARA PAGAR AS DESPESAS SEM JUROS DE ACORDO COM A DATA DA COMPRA
Nome impresso no Cartão	NO MÁXIMO 19 POSIÇÕES

3. MARGEM CONSIGNÁVEL

CONFORME INSTRUÇÃO CONTIDAS NO INCISO I,II,III PARÁGRAFO 5º ARTIGO 23º DA MEDIDA PROVISÓRIA Nº 1.355 DE 04/05/2026, OS CRITÉRIOS ESTABELECIDOS SÃO OS SEGUINTES:

"ART 5º: OS DESCONTOS DE QUE TRATAM O CAPUT NÃO PODERÃO ULTRAPASSAR O LIMITE DE 40% (QUARENTA POR CENTO) DO VALOR DA RENDA MENSAL DO BENEFÍCIO, CONSIDERANDO QUE O SOMATÓRIO DOS DESCONTOS E/OU RETENÇÕES NÃO EXCEDA, NO MOMENTO DA CONTRATAÇÃO, APÓS A DEDUÇÃO DAS CONSIGNAÇÕES OBRIGATÓRIAS E VOLUNTÁRIAS:

I - ATÉ 40% (QUARENTA POR CENTO) PARA AS OPERAÇÕES DE EMPRÉSTIMO PESSOAL, **SENDO MARGEM UTILIZÁVEL DE 40%**
II - ATÉ 5% (CINCO POR CENTO) PARA AS OPERAÇÕES EXCLUSIVAMENTE DE CARTÃO DE CRÉDITO." (NR)
III - ATÉ 5% (CINCO POR CENTO) PARA AS OPERAÇÕES EXCLUSIVAMENTE DE CARTÃO DE BENEFICIO CONSIGNADO." (NR)

ATENÇÃO!!! – Conforme Lei 15.327/2026 veda descontos relacionados a mensalidades associativas nos benefícios dos aposentados e pensionistas do INSS, inclusive nos casos de repasses de tais descontos para o pagamento de operações de crédito consignado.

Somente poderão ser descontados valores de operações de crédito consignado que existam prévia e expressa autorização do cliente para descontos em seu benefício com o uso de biometria, reconhecimento facial ou impressão digital e assinatura eletrônica qualificada, na forma do art. 115, §§9º e 10º da Lei 8.213/1991, conforme alterados pela referida Lei 15.327/2026.

A MARGEM CONSIGNÁVEL DEVERÁ SER CALCULADA DE ACORDO COM O ÚLTIMO DEMONSTRATIVO DE PAGAMENTO CONFORME EXEMPLO ABAIXO: NO EXEMPLO ABAIXO.

Cálculo sem RMC:

Descrição	Exemplo
(A) Mens. Reajustada (vencimentos fixos)	R$ 1.000,00
(B) Descontos Obrigatórios (compulsórios)	R$ 150,00
(C) A – B	R$ 850,00
(D) C x 5% = Margem Consignável	R$ 42,50

RUBRICAS CONSIDERADAS NO CALCULO: VERBAS QUE DEVEM SER CONSIDERADAS NA COMPOSIÇÃO DO SALÁRIO BRUTO E DESCONTOS OBRIGATÓRIOS PARA CALCULO DE MARGEM SÃO:

Proventos	Descontos Compulsórios	Descontos Facultativos
Mens. Reajustada	I.R. ret. Fonte	Empréstimos
Compl. da M.R.	Deb. pens. alim.	
Salário família	Consignação	
Grat. ex-Comb.	I.R. no exterior	
FSA não trib.	Debito dif. I.R.	
Compl. acompan.	Desconto INSS	
Outras Vantagens	Contrib. COBAP	
Plansfer RFFSA	Contrib. CONTAG	
Dupla Atividade	Contrib. STFERJ	
Grat.Produt. ECT	Contrib. ASTRE	
Adic. Talidomida	Contrib. FORCA SIND	
	Contrib. CUT	
	Contrib. UNIDAS	
	Contrib. CGT	
	Contrib. SINDAPB	
	Imposto de Renda	

Qualquer situação divergente favor informar a área Implantação Operacional para verificação e, se for o caso, alteração desse RO.

4. PROCESSO DE RESERVA E CONSULTA DE MARGEM CARTÃO – PORTAL DE CONSIGNAÇÃO

AVERBAÇÃO ON LINE
PROPOSTAS DIGITADAS ATÉ AS 16:30 – ENVIO EM D+0.
PROPOSTAS DIGITADAS APÓS AS 16:30 – ENVIO EM D+1.

5. PROCESSO DE ANALISE DE PROPOSTA

DIGITAL

Cliente receberá por SMS o Link de Formalização da proposta

Caso não receba, cliente enviar Oi pelo WhatsApp, a Dayane responderá com o link de Formalização da Proposta.
11.99111-6583

Ao clicar no link de formalização, o cliente será direcionado para a página da web onde realizará a assinatura de sua proposta. A tela inicial mostrará todos os documentos que precisarão ser formalizados. É só clicar em Continuar.

seguira para a fase da mesa de analise, no qual procede com o Cálculo e reserva da RMC do Cartão

Mesa de Análise - Recebe a proposta e de posse de todas as documentações, efetua as análises necessárias, confere o calculo de margem e certifica-se da margem disponivel no portal

Estando tudo de acordo, efetua a integração da proposta e libera o Cartão ao Cliente

HÍBRIDA

Cliente receberá o Link de Formalização da proposta

Realiza os aceites, as documentações

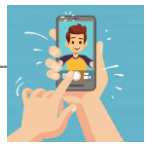

Após a Captura da Selfie, realiza a assinatura dos contratos de forma fisica

Efetiva a Formalização da Proposta

Mesa de Análise - Recebe a proposta e de posse de todas as documentações, efetua as análises necessárias, confere o calculo de margem e certifica-se da margem disponivel no portal

Estando tudo de acordo, efetua a integração da proposta e libera o Cartão ao Cliente

OBS: OBRIGATÓRIAMENTE DEVERÁ SER INSERIDO NAS DOCUMENTAÇÕES PARA ANÁLISE, O "TERMO DE CONSENTIMENTO ESCLARECIDO DO CARTÃO DE CRÉDITO CONSIGNADO"

6. CHECK LIST DE DOCUMENTOS NECESSÁRIOS PARA FORMALIZAÇÃO E DEMAIS OPERAÇÕES

CHECKLIST	FORMALIZAÇÃO	MESA
	GUARDA	ANÁLISE DO CONTRATO
Termo de Adesão devidamente assinado	☒	☒
Ficha Cadastral (Cartão Crédito Consignado Daycoval)	☒	☐
Contracheque Atualizado	☐	☐
Carteira Nacional de Habilitação (CNH *Digital ou Física*), Cópia do RG Civil ou Militar	☒	☒
Solicitação e Autorização de Saque via Cartão de Crédito Consignado (quando a proposta for digitada na tabela de pre-saque)	☒	☒
Comprovante de endereço Atualizado ou Declaração de Endereço (Padrão Banco Daycoval)	☒	☒
Código de autorização de consignação / Token emitida (o) pelo servidor (Portal do Servidor) para autorização da averbação	☐	☐
Declaração de Margem Consignável	☐	☐
Termo de Consentimento Esclarecido	☒	☒
Boleto ou fatura para quitação cartão de credito (*nos casos de compra de cartão*)	☐	☒

Nota: É de responsabilidade do Correspondente autorizado a entrega dos documentos citados acima ao BANCO DAYCOVAL em **Até 30 dias corridos da data da liberação do crédito, conforme estabelecido na SEÇÃO 3 – PROCEDIMENTOS OPERACIONAIS PARA PRESTAÇÃO DOS SERVIÇOS em seu CONTRATO PARA PRESTAÇÃO DE SERVIÇOS DE CORRESPONDENTE NO PAÍS.**

*** Prazos superiores somente serão acatados com prévia e expressa autorização do Banco Daycoval".**

OBSERVAÇÕES:

1. **Somente deverão ser enviados os documentos acima flegados, para digitações de propostas via FUNÇÃO/DCC, onde fica sob responsabilidade do correspondente a entrega dos documentos citados para o Banco Daycoval em até 30 dias corridos da data da liberação do crédito.**

2. **Os Documentos em destaque serão obrigatórios para a formalização e Digitação das propostas Via Portal do Correspondente (DIGITAL).**

7. INFORMAÇÕES IMPORTANTES

AUTOREGULAÇÃO

NÃO ME PERTURBE

OBJETIVO: UMA VEZ CADASTRADO UM TELEFONE FIXO OU MÓVEL PELO CONSUMIDOR NA PLATAFORMA "NÃO ME PERTURBE", TANTO OS BANCOS QUANTO SEUS CORRESPONDENTES, NÃO PODERÃO REALIZAR QUALQUER OFERTA DE OPERAÇÕES DE EMPRÉSTIMO CONSIGNADO E CARTÃO DE CRÉDITO CONSIGNADO PARA ESSE TELEFONE, A PARTIR DE 30 DIAS DA REFERIDA SOLICITAÇÃO**(*).**

(*) O SERVIÇO DE "NÃO ME PERTURBE" PERMITIRÁ QUE O CONSUMIDOR ENCAMINHE RECLAMAÇÕES/DENÚNCIAS, CASO CONTINUE RECEBENDO LIGAÇÕES DE OFERTA APÓS OS 30 DIAS DA SOLICITAÇÃO DE BLOQUEIO.

OS DADOS DA LISTA DE TELEFONES BLOQUEADOS SERÁ DISPONIBILIZADO PELO BANCO PARA OS CORRESPONDENTES E A ATUALIZAÇÃO SERÁ FEITA ON LINE ATRAVÉS DO LINK: https://up.daycoval.com.br

- 1º Acessar diretamente Link: https://up.daycoval.com.br
  Será necessário Login e Senha que foram informados através do Boletim nº 202009 de 18/02/2020
- 2º Fazer o Download da base diária disponibilizada
- 3º Higienizar as bases de acionamento via telefone para que os números nestes arquivos não sejam acionados

INDEPENDENTE DO CONVÊNIO CELEBRADO, OS CONTRATOS DE CARTÃO DE CRÉDITO COM RESERVA DE MARGEM CONSIGNÁVEL DEVERÃO SER OBRIGATORIAMENTE ACOMPANHADOS DE **TERMO DE CONSENTIMENTO ESCLARECIDO**, EM PÁGINA ÚNICA, DESTINADA EXCLUSIVAMENTE PARA TAL DOCUMENTO, NOS TERMOS DA INSTRUÇÃO NORMATIVA DO INSTITUTO NACIONAL DO SEGURO SOCIAL – INSS Nº 100, DE 28.12.2018.
.
O PRAZO MÁXIMO PARA LIQUIDAÇÃO DO SALDO DEVEDOR DO CARTÃO DE CRÉDITO COM RESERVA DE MARGEM CONSIGNÁVEL FICA LIMITADO AO PRAZO MÁXIMO ESTABELECIDO PARA LIQUIDAÇÃO DO EMPRÉSTIMO CONSIGNADO DO RESPECTIVO CONVÊNIO, DESDE QUE:

I. NÃO SEJAM REALIZADAS OUTRAS TRANSAÇÕES DE QUALQUER NATUREZA, DURANTE TODO O PERÍODO DE AMORTIZAÇÃO;
II. A MARGEM CONSIGNÁVEL DO CARTÃO SE MANTENHA CONSTANTE;
III. OS DESCONTOS MEDIANTE CONSIGNAÇÃO OCORRAM MENSALMENTE, SEM INTERRUPÇÃO, ATÉ A LIQUIDAÇÃO;
IV. NÃO HAJA REALIZAÇÃO DE QUALQUER PAGAMENTO ESPONTÂNEO VIA FATURA; E
V. A TAXA DOS JUROS REMUNERATÓRIOS OU ALÍQUOTA DE IOF PERMANEÇAM INALTERADAS.

A OFERTA E A FORMALIZAÇÃO DE SAQUES NO CARTÃO CONSIGNADO ESTÃO LIMITADAS A **70% (SETENTA POR CENTO)** DO LIMITE DO CARTÃO.

ATENÇÃO:

1) Os beneficiários e/ou pensionistas terão os seus benefícios bloqueados para contratação de empréstimos e cartão de crédito consignados pelo prazo de 180 (cento e oitenta) dias, contados da sua concessão, assim, é expressamente proibido qualquer tipo de abordagem a esses clientes, através de realização de marketing ativo, incluindo ligações telefônicas, e-mails, SMS, mensagens eletrônicas enviadas por aplicativos e qualquer outro meio de publicidade que possa induzir os beneficiários a celebrarem operações de crédito.

2) A proibição de publicidade e oferta de produtos também se aplica aos beneficiários e/ou pensionistas que tenham solicitado a transferência do seu benefício por meio da Agência de Previdência Social (APS) ou instituição financeira pagadora, pelo prazo de 60 (sessenta) dias, contados da data da respectiva transferência. Essa vedação se aplica, inclusive, se já houver decorrido o prazo indicado no Item 1 acima.

3) Outrossim, os beneficiários e/ou pensionistas, após o decurso do prazo de 90 (noventa) dias contados da data de concessão do benefício, poderão, por iniciativa própria, e desde que não tenha sido influenciado para isso, poderá desbloquear o seu benefício, através de serviço eletrônico com acesso autenticado, para contratação de operações de crédito.

4) AO FORMALIZAR A CONTRATAÇÃO DE CARTÃO DE CRÉDITO CONSIGNADO, V.SAS. DEVERÃO PROVIDENCIAR A ASSINATURA DO "TERMO DE CONSENTIMENTO ESCLARECIDO DO CARTÃO DE CRÉDITO CONSIGNADO" PELOS BENEFICIÁRIOS E/OU PENSIONISTAS. O RESPECTIVO TERMO É PARTE INTEGRANTE DO KIT DE CONTRATAÇÃO DO CARTÃO DE CRÉDITO.

5) TODO CLIENTE DEVERÁ TER CIÊNCIA CLARA DA ASSINATURA DESTE TERMO E SUA FINALIDADE. CADA TERMO ASSINADO E DATADO, POSSUI VALIDADE DE 30 DIAS. DURANTE ESTE PERÍODO VOCÊ PODERÁ FAZER NOVAS CONSULTAS SEM NECESSIDADE DE NOVA ASSINATURA. APÓS 30 DIAS É OBRIGATÓRIA NOVA ASSINATURA EM NOVO TERMO.

O DESCUMPRIMENTO DAS INSTRUÇÕES ACIMA, DO CONTRATO DE CORRESPONDENTE E DOS MANUAIS OPERACIONAIS POR V.SAS, ENSEJARÃO NA APLICAÇÃO DAS SEGUINTES PENALIDADES:

(I) SUSPENSÃO DOS ACESSOS DE V.SA. PARA FORMALIZAÇÃO DE OPERAÇÕES DE CRÉDITO;
(II) MULTA CORRESPONDENTE A 10% SOBRE O VALOR DAS REMUNERAÇÕES PAGAS DURANTES 12 MESES;
(III) ARCAR COM TODAS AS PERDAS E DANOS INCORRIDOS PELO DAYCOVAL, INCLUSIVE SE RESPONSABILIZAR PELAS OPERAÇÕES FIRMADAS COM A INOBSERVÂNCIAS DAS INSTRUÇÕES ACIMA; (IV) RESCISÃO IMEDIATA DO CONTRATO DE CORRESPONDENTE NO PAÍS.

AS PENALIDADES ACIMA PODERÃO SER APLICADAS CUMULATIVAMENTE A EXCLUSIVO CRITÉRIO DO DAYCOVAL

Ao formalizar a contratação de Cartão de Crédito Consignado, V.Sas. deverão, obrigatoriamente, providenciar a assinatura do "Termo de Consentimento Esclarecido do Cartão de Crédito Consignado.

ATENÇÃO – CLIENTE COM MAIS DE 60 ANOS PODERÃO FORMALIZAR PROPOSTAS DE FORMA HIBRIDA PELO PORTAL DO CORRESPONDENTE, ONDE EFETUARÁ A JORNADA DE FORMALIZAÇÃO (INCLUSIVE COM A SELFIE), PORÉM AO TÉRMINO, DEVERÁ IMPRIMIR E ASSINAR FISICAMENTE O CONTRATO JUNTO AO BANCO.

CANCELAMENTO DO CARTÃO DE CRÉDITO OU CARTÃO DE BENEFÍCIO DA (EXCLUSÃO DA RMC)

A INSTITUIÇÃO CONSIGNATÁRIA ACORDANTE QUE RECEBER UMA SOLICITAÇÃO DO BENEFICIÁRIO PARA CANCELAMENTO DO CARTÃO DE CRÉDITO OU DO CARTÃO CONSIGNADO DE BENEFÍCIO DEVERÁ PROCEDÊ-LO IMEDIATAMENTE, DEVENDO ENVIAR O COMANDO DE EXCLUSÃO DA RMC À DATAPREV, NO PRAZO MÁXIMO DE 5 (CINCO) DIAS ÚTEIS DA DATA DA LIQUIDAÇÃO DO SALDO DEVEDOR. CONFORME PARÁGRAFO 1º DO ARTIGO 10 DA IN 138 DE 10/11/2022.

OBS.: A EXPRESSÃO "TERMO DE CONSENTIMENTO ESCLARECIDO DO CARTÃO DE CRÉDITO CONSIGNADO OU CARTÃO CONSIGNADO DE BENEFÍCIO", INSERIDA NA PARTE SUPERIOR DO DOCUMENTO E COM FONTE "ARIAL" OU "TIMES NEW ROMAN", EM TAMANHO 14 (QUATORZE) CONFORME INCISO I DO ANEXO I DA IN Nº 138 DE 10/11/2022

8. ANEXO I – BENEFÍCIOS PERMITIDOS PARA CONCESSÃO DE EMPRÉSTIMO/CARTÃO

Espécie de Benefício	Descrição
1	Pensão por morte do trabalhador rural
2	Pensão por morte por acidente do trabalho do trabalhador rural
3	Pensão por morte do empregador rural
4	Aposentadoria por invalidez do trabalhador rural
5	Aposentadoria por invalidez por acidente do trabalho do trabalhador Rural
6	Aposentadoria por invalidez do empregador rural
7	Aposentadoria por idade do trabalhador rural
8	Aposentadoria por idade do empregador rural
11	Amparo Previdenciário Invalidez – Trab. Rural
12	Renda mensal vitalícia por idade do trabalhador rural (Lei nº 6.179/74)
18	Auxílio Inclusão
21	Pensão por morte previdenciária
28	Pensão por morte do Regime Geral (Decreto nº 20.465/31)
30	Renda mensal vitalícia por invalidez (Lei nº 6179/74)
32	Aposentadoria por invalidez previdenciária
33	Aposentadoria por invalidez de aeronauta
34	Aposentadoria por invalidez de ex-combatente marítimo (Lei nº 1.756/52)
37	Aposentadoria de extranumerário da União
38	Aposentadoria da extinta CAPIN
40	Renda mensal vitalícia por idade (Lei nº 6.179/74)
41	Aposentadoria por idade
42	Aposentadoria por tempo de contribuição previdenciária

43	Aposentadoria por tempo de contribuição de ex-combatente
44	Aposentadoria por tempo de contribuição de aeronauta
45	Aposentadoria por tempo de contribuição de jornalista profissional
46	Aposentadoria por tempo de contribuição especial
49	Aposentadoria por tempo de contribuição ordinária
51	Aposentadoria por invalidez (Extinto Plano Básico)
52	Aposentadoria por idade (Extinto Plano Básico)
57	Aposentadoria por tempo de contribuição de professor (Emenda Const.18/81)
58	Aposentadoria excepcional do anistiado (Lei nº 6.683/79)
60	Pensão especial mensal vitalícia (Lei 10.923, de 24/07/2004)
72	Apos. por tempo de contribuição de ex-combatente marítimo (Lei 1.756/52)
78	Aposentadoria por idade de ex-combatente marítimo (Lei nº 1.756/52)
81	Aposentadoria por idade compulsória (Ex-SASSE)
82	Aposentadoria por tempo de contribuição (Ex-SASSE)
83	Aposentadoria por invalidez (Ex-SASSE)
92	Aposentadoria por invalidez por acidente do trabalho
93	Pensão por morte por acidente do trabalho

9. ANEXO II – FORMULÁRIOS DE ADESÃO CARTÃO DE CRÉDITO

Termo de Consentimento Esclarecido do Cartão de Crédito Consignado | nº

BancoDaycoval

Este é um termo necessário para o cumprimento da sentença judicial da Ação Civil Pública nº 106890-28.2015.4.01.3700, 3ª Vara Federal da Seção Judiciária de São Luís/MA, proposta pela Defensoria Pública da União.

Eu, , inscrito(a) no CPF nº , benefício/matrícula , declaro, para os devidos fins e sob as penas da lei, estar ciente e de acordo que:

a) Contratei um Cartão de Crédito Consignado;

b) Fui informado que a realização de saque mediante a utilização do meu limite do Cartão de Crédito Consignado ensejará a incidência de encargos e que o valor do saque, acrescido destes encargos, constará na minha próxima fatura do cartão;

c) A diferença entre o valor pago mediante consignação (desconto realizado diretamente na remuneração/benefício) e o total da fatura poderá ser paga por meio da minha fatura mensal, o que é recomendado pelo Banco Daycoval S.A., já que, caso a fatura não seja integralmente paga até a data de vencimento, incidirão encargos sobre o valor devido, conforme previsto na fatura;

d) Declaro ainda saber que existem outras modalidades de crédito, a exemplo do empréstimo consignado, que possuem juros mensais em percentuais menores;

e) Estou ciente de que a taxa de juros do Cartão de Crédito Consignado é inferior à taxa de juros do cartão de crédito convencional;

f)Sendo utilizado o limite parcial ou total de meu Cartão de Crédito Consignado, para saques ou compras, em uma única transação, o saldo devedor do cartão será liquidado ao final de até 96 meses, contados a partir da data do primeiro desconto em folha, desde que:

1. eu não realize outras transações de qualquer natureza durante todo o período de amortização projetado a partir da última utilização;
2. não ocorra a redução/perda da minha margem consignável de Cartão de Crédito Consignado;
3. os descontos através da consignação ocorram mensalmente, sem interrupção, até o total da dívida;
4. eu não realize qualquer pagamento espontâneo via fatura; e
5. não haja alteração da taxa dos juros remuneratórios;

g) Para tirar dúvidas acerca do contrato ora firmado, inclusive sobre informações presentes neste Termo de Consentimento, o cliente poderá entrar em contato gratuitamente com o Banco Daycoval S.A., por intermédio da Central de Atendimento ao Cliente de Cartão DAYCOVAL nº 3004-5300 (para capitais e regiões metropolitanas) e 0800 721 5300 (demais localidades).

Assinatura Eletrônica **Biometria Facial**

Nome:
CPF:
Data Contratação Assinatura:

Geolocalização da Assinatura do Contrato:

Emitente: _____ ASSINATURA

DOCUMENTO ASSINADO ELETRONICAMENTE, CONFORME FOLHA DE ASSINATURAS

Capitais e Regiões Metropolitanas: 3004-5300
Demais regiões: 0800 721 5300
Central de atendimento para deficiente auditivo: 0800 880 1919
SAC: 0800 880 6158 | Ouvidoria: 0800 777 0900

Código de verificação:

V. 05/2025
Página 1 de 1

BancoDaycoval

BANCO DAYCOVAL S/A - 62.232.889/0001-90

PROTOCOLO DE ASSINATURA ELETRÔNICA

Este protocolo demonstra todos os metadados capturados durante a contratação eletrônica abaixo de forma a comprovar a legitimidade, segurança e ACEITE da contratação por parte do Cliente

Nº Contrato:

Nome do Contratante	CPF	Telefone informado pelo Contratante
Data Contratação/Assinatura	Data Cadastro	Endereço informado pelo Contratante
Representado	Nome do Representante Legal -	CPF do Representante Legal -

Dados da Operação

Número do Contrato	Data	Modalidade	Produto	Empregador
Valor Operação	Valor IOF	Tarifas/Outras Despesas	Valor Liberado Cliente	Valor Liberado para Terceiros
Valor Parcela	Qtde Parcelas	Data 1º Vencimento	Taxa Juros a.m.	Taxa Juros a.a.
Taxa CET a.m.	Taxa CET a.a.	Seguro	Porcentagem IOF Diário	Porcentagem IOF Adicional

Dados Biométricos Formalização Eletrônica

Data/Hora Inicio	Data/Hora Fim	Dados do aparelho utilizado e evidências da assinatura
IP Rede/WIFI	Geolocalização da assinatura do Contrato	
Confirmação Contratação por Vídeo		

Aceites e Confirmações Gerais

Política de Dados - LGPD	**Termos e Condições de Uso e Política de Privacidade**	**Contato telefônico para oferta de produtos e serviços pelo Banco Daycoval**
Envio de comunicações via E-mail, SMS e WhatsApp	Declaração de Endereço	-
Confirmação do número de telefone de cadastro	Ciência nova renda líquida (lei 14.431 Art. 7°)	**Consentimento consulta de dados do benefício INSS/Dataprev**
	Motivo da Contratação	Confirmação do(a) vendedor(a) atendente
	Aceite Seguro	Representado

Formalização Contratação Eletrônica

Ciência e Aceite das Condições contratuais	**Selfie de Assinatura**
Captura de biometria facial para assinatura do contrato	

Para obter uma cópia deste documento clique no link https://portaldecredito.daycoval.com.br/assinatura/
ou vá até o site https://portaldecredito.daycoval.com.br/assinatura/

Código para obtenção da cópia do protocolo **Hash do Documento**

Documento gerado após captura da Biometria Facial de Assinatura, utilizando o padrão PAdes B-Level(PDF Advanced Eletronic Signatures), com Aplicação de Hash (padrão SHA256A) para garantir a integridade deste "Protocolo de Assinatura".

Hash (ou hash criptográfico) é um algoritimo matemático criptográfico que transforma dados em uma série de caracteres de comprimento fixo chamado código hash. Esse documento é válido e não houve mutações nas informações e nos dados acima coletados.

Identificação do Contratante | Dados da Operação | Dados coletados na Formalização | Aceites/Declarações do Contratante | Assinatura/Validação de Vida

BancoDaycoval

Termo de Adesão ao Contrato de Cartão de Crédito Consignado

Contrato nº

Termo de Adesão ao
Contrato de Cartão de Crédito Consignado | Contrato nº

1 - DADOS DO CLIENTE

Autorizo que o DAYCOVAL realize débitos na(s) conta(s) de minha titularidade aqui indicada(s), para o pagamento de todos os valores devidos sob o meu cartão de crédito consignado, inclusive para obrigações vencidas e por meio de lançamentos parciais, podendo tais débitos incidirem sobre meu limite de crédito disponível em tal(is) conta(s).

☑ Sim ☐ Não

Nome Civil:
CPF: **Data Nascimento:**
RG: **Órgão Expedidor:**
Estado Civil:
Nacionalidade: **Sexo:**
Nome da Mãe:
Endereço:
Número: **Complemento:**
CEP: **Bairro:**
Cidade: **Estado:**
Telefone Celular: **Telefone Residencial:**
Telefone Comercial:
Empregador:
Órgão:
N.º Benefício/ Matrícula/Registro: **Data Admissão:**
Renda: **UF do Benefício:**
Banco: **Tipo de conta:**
Nº Conta: **Agência:**

2 - DADOS DO CORRESPONDENTE

Razão Social: **CNPJ:**
Nome do Agente: **CPF:**

3 - DADOS DO CARTÃO E DO LIMITE DE CRÉDITO

Limite de Crédito Estimado:
Taxa de Juros:
Tarifa de Emissão do Cartão:

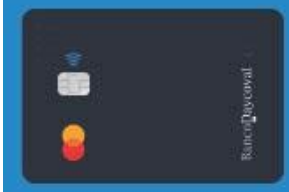

ATENÇÃO:
Se a sua margem consignável for maior do que o previsto, seu limite de crédito poderá ser aumentado. Se sua margem consignável for menor do que o previsto, seu limite será diminuído.

Este Termo de Adesão formaliza a contratação de um cartão de crédito consignado pela pessoa indicada no quadro acima.

Capitais e Regiões Metropolitanas: 3004-5300
Demais regiões: 0800 721 5300
Central de atendimento para deficiente auditivo: 0800 880 1919
SAC: 0800 880 6158 | Ouvidoria: 0800 777 0900

Código de verificação:

V. 05/2025
Página 2 de 7

O Cartão de Crédito Consignado funciona da seguinte forma:

1 Você **solicitou** um cartão de crédito consignado com a gente. **Estamos aqui!** Esse é o momento da leitura de seu Termo de Adesão. Neste documento, nós te informamos qual o Limite de Crédito Estimado e as condições do produto.

2 Considerando o valor da renda mensal do seu benefício o **DAYCOVAL calcula o seu Limite** de Crédito Estimado, que só **se tornará definitivo após a efetiva averbação/reserva de sua margem consignável junto ao Instituto Nacional de Seguridade Social - INSS responsável pelo pagamento de seu benefício.**

3 A partir daí, todos os meses você poderá usar seu cartão de crédito consignado **para realizar compras, saques em caixa eletrônico ou solicitar saques de valores para transferência em sua conta, observados os valores disponíveis para cada operação conforme indicado em sua fatura mensal.**

4 **Se você está de acordo com as condições acima, após assinatura deste documento, você adquire o cartão de crédito consignado do DAYCOVAL e autoriza a reserva de parte de sua margem consignável disponível para pagamento das operações que você contratar.** O cartão consignado oferece sem qualquer custo adicional auxílio funeral e seguro de vida mediante assinatura de Termo de Adesão ao Seguro Cartão Consignado, bem como descontos em redes de farmácias conveniadas.

5 **Você receberá o cartão de crédito consignado em sua casa.**
Para realizar o desbloqueio, acesse nossos canais de atendimento: APP Daycoval, assistente virtual Dayane pelo WhatsApp (11) 99111-6583 ou ligue em nossa Central de atendimento.

6 **Desbloqueou o cartão?**
Você já pode começar a usá-lo para compras e saques.

7 Sua fatura estará disponível no **APP Daycoval** ou **site do Banco Daycoval** e **será mensalmente enviada** por meio eletrônico ou correio, conforme disposto nas Condições Gerais do Cartão.

Atenção
Seu limite de crédito e seu desconto em folha (pagamento mínimo) pode variar se houver alguma mudança no valor da sua margem consignável.

Informações Importantes sobre Como Utilizar seu Cartão e Liquidar seu Saldo Devedor

Leia com atenção: aqui estão informações importantes sobre o produto contratado.

1. Pré-Saque: utilização do limite de crédito para saque de valores com deposito direto em conta
Quando você realiza um Pré-Saque, ele já é automaticamente parcelado. Isso significa que:

- Na sua fatura, aparecerá apenas o valor da parcela mensal, e não o valor total do saque.
- Esse valor da parcela mensal, está dentro do valor reservado para pagamento mínimo via desconto direto em folha, então você não precisará fazer nenhum pagamento extra via boleto para quitar o saque de forma parcelada, a menos que decida antecipar o parcelamento.
- Caso deseje antecipar o pagamento total do Pré-Saque, será necessário solicitar um boleto específico ao Banco, através de contato com CENTRAL DE ATENDIMENTO (CAC) pelo número 3004-5300 para capitais e regiões metropolitanas ou 0800 721 5300 para demais localidades, pois a fatura mensal não serve para essa finalidade.

2. Compras: utilização do limite de crédito para compras em estabelecimentos comerciais físicos ou virtuais
Ao realizar compras no cartão de crédito, o valor total das compras aparecerá como saldo a pagar na sua próxima fatura.

- Se você não pagar o valor total da compra, haverá a cobrança de encargos (juros) na fatura seguinte.
- Se você continuar sem pagar o valor pendente, o Banco fará o parcelamento automático do saldo em até **96 parcelas, com juros aplicáveis.** Nesse caso, a partir da fatura seguinte, o valor original da compra deixará de aparecer e será substituído por uma nova linha, com o parcelamento automático e o valor desta nova parcela passará a ser descontado diretamente em folha/benefício.
- Se você continuar realizando compras sem o pagamento integral, novos parcelamentos serão gerados e todas essas parcelas serão somadas ao campo "Operações Contratadas – Parcelamento Emissor". Esse campo reúne todos os valores futuros que você deve ao Banco a título de parcelamento.

3. Parcelamentos Simultâneos
Se houver tanto o parcelamento do Pré-Saque quanto novos parcelamentos automáticos (compras), você verá diferentes linhas de parcelamentos em sua fatura, sendo possível acompanhar qual a parcela que está sendo cobrada/descontada naquele mês e qual o total de parcelas a ser cobrado para cada parcelamento **(Ex: Pré-Saque 05/96 ou Parcelamento Automático 01/96).**

4. Desconto em Folha e Reserva de Margem (Pagamento mínimo)
Todas as parcelas, tanto do Pré-Saque quanto dos parcelamentos automáticos, serão cobradas via desconto em folha, respeitando o limite da margem consignável.

5. Informações saldo devedor mensal cartão de crédito consignado
O valor da sua dívida estará indicado em sua fatura mensal no campo "Valor Total desta Fatura", composto pela soma dos valores indicados em "Pagamento Mínimo" e "Saldo a Pagar".

- **Pagamento Mínimo:** valor previsto para desconto em sua folha de pagamento conforme sua margem consignável disponível, o qual é mensalmente repassado ao **DAYCOVAL** para amortização de sua dívida. O desconto mensal em folha garante o pagamento de seus débitos, mesmo que não sejam feitos pagamentos complementares. É importante que você verifique se o desconto em folha ocorreu em valor integral e se a margem consignável autorizada para o cartão está preservada, caso contrário, você terá que realizar o pagamento do valor não descontado via boleto anexo a fatura mensal.
- **Saldo a Pagar:** são todos os valores excedentes ao Pagamento Mínimo, que deve ser pago mensalmente via boleto bancário constante de sua fatura mensal.

  Atenção: Se você realizar o pagamento do Saldo a Pagar da sua fatura, evitará a cobrança de novos juros e encargos. Se você não realizar o pagamento do Saldo a Pagar até a data de vencimento de sua Fatura, terá o valor de sua dívida inserido em crédito rotativo com cobrança de juros e encargos na próxima fatura.

Além disso, você deve observar o item "Compras Parceladas - Próximas Faturas", pois poderão haver mais valores a pagar. As operações realizadas após a emissão da fatura serão enviadas para o próximo vencimento.

Alertas de Golpes: *O **DAYCOVAL** não solicita: (i) nenhum pagamento antecipado para aprovação de seu cartão de crédito consignado, (ii) nenhum pagamento ou devolução de valores a serem transferidos para conta de terceiros, e (iii) não autoriza prestadores de serviços por ele contratados a fazerem essas solicitações .* ***Fique atento e caso receba solicitações similares, você deve imediatamente entrar em contato com os canais de atendimento do DAYCOVAL.***

SOBRE AS FATURAS:
A partir da utilização do seu cartão de crédito consignado, você receberá mensalmente faturas, onde constarão as seguintes informações:

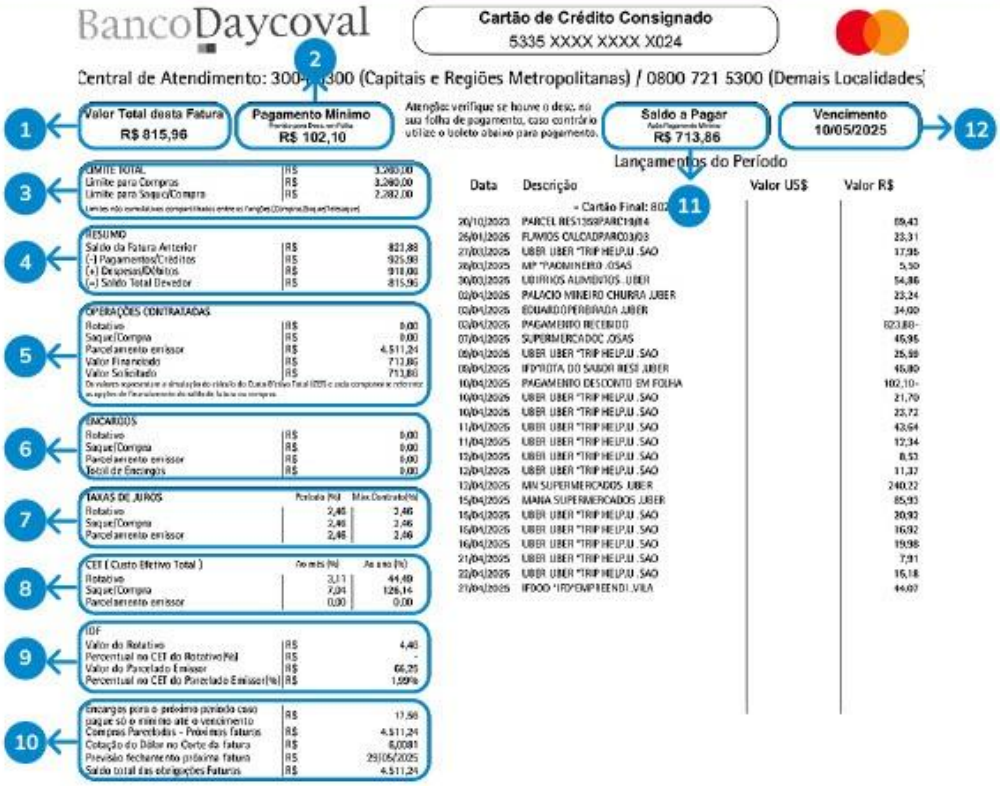

1- VALOR TOTAL DESTA FATURA
corresponde a todas as movimentações realizadas no período, como compras, saques, pagamentos, créditos, débitos, valores não pagos da fatura anterior (se houver), sendo composto pela soma dos valores indicados como "Pagamento Mínimo" e "Saldo a Pagar". Eventuais operações já realizadas com vencimentos futuros não estão contempladas nessa Fatura.

2- PAGAMENTO MÍNIMO
valor previsto para desconto em sua folha de pagamento conforme sua margem consignável disponível.

3- LIMITES
são os limites de crédito disponíveis para realização de compras ou saques.

4- RESUMO
informações a respeito dos valores devidos no mês anterior, pagamentos e/ou novas utilizações, com demonstração do saldo atual que compõem o Valor Total desta Fatura.

5- OPERAÇÕES CONTRATADAS
operações financeiras que foram contratadas no último período, como saques, crédito rotativo, parcelamento de fatura e parcelamento para pagamento de saques contratados, com incidência dos respectivos Encargos.

6- ENCARGOS
valores cobrados sobre o Saldo a Pagar da Fatura anterior e/ou novas operações contratadas no último período.

7- TAXA DE JUROS
indica os percentuais das taxas de juros vigentes no período anterior e previsto para o próximo, os quais poderão variar ao longo do período de vigência de seu cartão de crédito consignado.

8- CET
indica o Custo Efetivo Total das Operações Contratadas, correspondente a taxa de juros, tarifas, tributos e outras despesas vinculadas à contratação.

9- IOF
É o valor do imposto cobrado pelo Governo Federal sobre as operações financeiras.

10- INFORMAÇÕES ADICIONAIS
previsão de Encargos para o próximo período, caso seja realizado somente o Pagamento Mínimo via desconto em seu benefício, bem como descrição das compras parceladas realizadas até a emissão dessa Fatura.

11- SALDO A PAGAR
são todos os valores excedentes ao Pagamento Mínimo.

12- VENCIMENTO
data limite para pagamento do Saldo a Pagar sem a incidências de novos Encargos.

Para consultar suas faturas acesse:

Dayconnect
https://ecode.daycoval.com.br/
Nosso site institucional
www.daycoval.com.br/credito-para-voce/credito-consignado/cartao-credito-consignado
Assistente Virtual - Dayane
+ 55 11 99111-6583
Aplicativo
Daycoval

Para solicitar 2ª via da fatura:

Nossa Central de Atendimento (CAC)

Capitais e Regiões Metropolitanas
3004-5300

Demais localidades
0800 721 5300

AUTORIZAÇÕES QUE VOCÊ DÁ AO DAYCOVAL

1. Autorização de Reserva de Margem do Cartão de Crédito Consignado

Fica o **DAYCOVAL** , neste ato, expressamente autorizado a efetuar reserva de até 5,00% de meu benefício mensal ("Reserva de Margem Consignado – RMC"), a fim de efetuar o desconto do valor correspondente ao Pagamento Mínimo da minha fatura de cartão consignado. **A RMC constará em minha folha de pagamento, mas isso não significa DESCONTO de qualquer valor, é somente uma RESERVA. O desconto em minha folha de pagamento ou benefício ocorrerá de forma irrevogável e irretratável quando houver saldo devedor na fatura do meu cartão, ou seja, depois que eu utilizar o cartão para saque ou compras.**
Os detalhes do regramento dessa RESERVA constam nas legislações aplicáveis, bem como no convênio celebrado entre o **DAYCOVAL** e o INSS responsável pelo pagamento de meu benefício.

2. Autorizações do SCR

Fica o **DAYCOVAL** , neste ato, expressamente autorizado, de modo irrevogável e nos termos da regulamentação do Banco Central do Brasil ("BCB") vigente, as demais instituições que possam consultar o Sistema de Informações de Créditos ("SCR") e que adquiram ou recebam em garantia, ou manifestem interesse em receber em garantia total ou parcialmente, operações de crédito de minha responsabilidade, a consultar no SCR as informações consolidadas sobre essas operações.
Você , neste ato ainda, **declara-se ciente de que:**

- O SCR tem por finalidade prover informações ao BCB, para fins de monitoramento do crédito no sistema financeiro e para o exercício de suas atividades de fiscalização, e propiciar o intercâmbio de informações entre instituições financeiras, conforme § 1º, do art. 1º da Lei Complementar n.º 105/2001, sobre o montante de responsabilidades de clientes em operações de crédito.
- Os dados das operações de crédito contratadas por você junto ao **DAYCOVAL** serão por ele registrados no SCR.
- São de exclusiva responsabilidade das instituições remetentes as inclusões de informações no SCR, as correções e exclusões de informações constantes do SCR, a identificação de operações de crédito que se encontrem sub judice, o cumprimento de determinações judiciais, o fornecimento de informações sobre essas determinações e o registro de manifestações de discordância apresentadas pelos contratantes, bem como de outras condições e anotações necessárias a garantir a completude, a fidedignidade e a integridade da informação sobre operações de crédito.
- As informações constantes no SCR não são atualizadas imediatamente e o sistema não limpa o histórico dos apontamentos já realizados. O procedimento junto ao **DAYCOVAL** para correção ou exclusão de informações remetidas pelo **DAYCOVAL** ao SCR, o cadastramento de medida judicial, o registro de manifestação de discordância quanto às informações remetidas pelo **DAYCOVAL** ao SCR, bem como o esclarecimento de eventuais dúvidas deverão ser por você verificado junto à Central de Atendimento ao Cliente do **DAYCOVAL**.

3. Autorização de Débito de Saldo Devedor Vencido

Você autoriza o DAYCOVAL , até o integral pagamento do Valor Total da Fatura, a:

- Debitar de sua conta indicada no preâmbulo, todos os valores que sejam devidos por você sob seu cartão de crédito consignado.
- Conforme opção por você escolhida no preâmbulo, realizar débitos sobre o limite de crédito mantido em sua conta, inclusive por meio de lançamentos parciais.
- Esse débito não se confunde com o desconto em seu benefício.

4. Tratamento de Dados Pessoais

Você e seus representantes (se houver), autorizam o DAYCOVAL e empresas integrantes de seu grupo econômico ("Grupo Daycoval") a tratar, conforme definido na Lei nº 13.709/2018 – Lei Geral de Proteção de Dados ("LGPD"), todas suas informações pessoais e fazer o uso compartilhado delas dentro do Grupo Daycoval e com prestadores de serviços contratados pelas entidades dele integrantes:

- Sua identificação e qualificação;
- Análise e oferta de produtos e serviços para você, podendo inclusive realizar contato por telefone;
- Apresentação de propostas, contratação e cumprimento de contratos;
- Avaliação e acompanhamento de situação econômico-financeira;
- Cumprimento de obrigações legais, regulatórias e de autorregulação;
- Exercício regular de direitos;
- Subsidiar procedimentos e controles de prevenção de fraudes no âmbito das normas divulgadas pelo Banco Central do Brasil;
- Prevenção e identificação de fraudes, prevenção e gerenciamento de riscos à segurança;

▶ **O Grupo Daycoval possui uma política relacionada ao cumprimento da Lei Geral de Proteção de Dados disponível em seu site de Relações com Investidores , onde todos os seus direitos estão explicados: https://ri.daycoval.com.br/**

5. Gestão de Banco de Dados

Você autoriza os gestores de bancos de dados a disponibilizar ao **DAYCOVAL seus históricos de crédito, incluindo os dados financeiros e de pagamentos relativos:**

- Às operações de crédito e pagamento feitos nos seus vencimentos, e
- Àquelas que ainda vão vencer.

▶ **Estes dados servem para a análise e a eventual concessão de crédito, a venda a prazo ou outras transações que tenham risco financeiro. Você pode revogar a qualquer momento essa autorização perante o gestor do banco de dados.**

DECLARAÇÕES QUE VOCÊ FAZ AO DAYCOVAL

1. Declara que recebeu uma cópia das **Condições Gerais de Emissão e Utilização do Cartão de Crédito Consignado ou Cartão de Benefício Consignado emitidos pelo DAYCOVAL** para Empregados Regidos pela CLT, Servidores Públicos Ativos e Inativos e/ou Aposentados e Pensionistas do INSS e têm ciência de que sua versão atualizada está disponível para consulta no site www.daycoval.com.br.

2. Declara que **LEU, ENTENDEU, SANOU QUALQUER DÚVIDA E ACEITOU** todas as condições para contratar seu cartão de crédito consignado.

3. **Atenção** **Declara estar ciente que o valor descontado em folha de pagamento ou benefício se refere somente ao Pagamento Mínimo indicado em fatura, devendo realizar o pagamento do saldo remanescente descrito na fatura como Saldo a Pagar, via boleto constante da fatura até sua data de vencimento.** O não pagamento do Valor Total da Fatura até seu vencimento fará com que o valor de sua dívida seja inserido em crédito rotativo com cobrança de juros e encargos a serem cobrados na fatura do mês seguinte. Não havendo o pagamento integral do crédito rotativo até o vencimento da fatura, este deverá ser pago via parcelamento automático em parcelas mensais e de mesmo valor, desde que não sejam realizadas novas Operações Contratadas, conforme previsto nas legislações aplicáveis ou convênio celebrado entre o DAYCOVAL e o INSS responsável pelo pagamento de seu benefício.

4. **Atenção** Declara estar ciente que a taxa de juros do cartão de crédito consignado é MENOR que a taxa de juros do cartão de crédito convencional e MAIOR que a do EMPRÉSTIMO CONSIGNADO e que a contratação de SAQUE neste produto não significa contratação de EMPRÉSTIMO CONSIGNADO.

5. Declara estar ciente que o pagamento de todo o Saldo a Pagar descrito em minha fatura não gera o cancelamento automático de meu cartão de crédito consignado, devendo o pedido de cancelamento ser realizado via Central de Atendimento ao Cliente de Cartão DAYCOVAL nº 3004-5300 (para capitais e regiões metropolitanas) e 0800 721 5300 (demais localidades).

6. Declara estar ciente que é crime de falsidade ideológica fornecer informações falsas.

7. Declara que avisará o **DAYCOVAL** se houver alteração em seus dados fornecidos acima.

8. Declara concordar ser válida a assinatura eletrônica de qualquer documento entre você e o **DAYCOVAL**, ainda que os meios de comprovação de autoria e integridade tenham ou não certificados emitidos pela ICP-Brasil.

9. Declara conhecer o seu direito à desistência desta contratação entrando em contato com a Central de Atendimento ao Cliente de Cartão DAYCOVAL pelo nº: 3004-5300 (capitais e regiões metropolitanas) e 0800 721 5300 (demais localidades), no período de até 7 (sete) dias a contar da contratação. Declara ainda, conhecer seu direito de, a qualquer tempo, solicitar a reativação de seu cartão de crédito consignado cancelado por falta de interesse comercial, com emissão da respectiva segunda via após análise e aprovação de crédito pelo **DAYCOVAL**, mediante solicitação nos canais de atendimento ao cliente do **DAYCOVAL** indicados acima.

É importante lembrar que as condições gerais do cartão de crédito consignado podem mudar. Nesse caso, o DAYCOVAL informará com um comunicado em sua fatura ou por outra forma de correspondência. De qualquer forma, você sempre poderá consultar a versão mais atualizada das condições gerais no site www.daycoval.com.br.

Assinatura Eletrônica

Biometria Facial

Nome:
CPF:
Data Contratação Assinatura:

Geolocalização da Assinatura do Contrato:

TENHO CIÊNCIA QUE ESTOU CONTRATANDO UM CARTÃO DE CRÉDITO CONSIGNADO NAS CONDIÇÕES ACIMA.

Emitente: _____ ASSINATURA

DOCUMENTO ASSINADO ELETRONICAMENTE, CONFORME FOLHA DE ASSINATURAS

Capitais e Regiões Metropolitanas: 3004-5300
Demais regiões: 0800 721 5300
Central de atendimento para deficiente auditivo: 0800 880 1919
SAC: 0800 880 6158 | Ouvidoria: 0800 777 0900

Código de verificação:

V. 05/2025
Página 7 de 7

BancoDaycoval

BANCO DAYCOVAL S/A - 62.232.889/0001-90

PROTOCOLO DE ASSINATURA ELETRÔNICA

Este protocolo demonstra todos os metadados capturados durante a contratação eletrônica abaixo de forma a comprovar a legitimidade, segurança e ACEITE da contratação por parte do Cliente

Nº Contrato:

Nome do Contratante	CPF	Telefone informado pelo Contratante
Data Contratação/Assinatura	Data Cadastro	Endereço informado pelo Contratante
Representado	Nome do Representante Legal -	CPF do Representante Legal -

Dados da Operação

Número do Contrato	Data	Modalidade	Produto	Empregador
Valor Operação	Valor IOF	Tarifas/Outras Despesas	Valor Liberado Cliente	Valor Liberado para Terceiros
Valor Parcela	Qtde Parcelas	Data 1º Vencimento	Taxa Juros a.m.	Taxa Juros a.a.
Taxa CET a.m.	Taxa CET a.a.	Seguro	Porcentagem IOF Diário	Porcentagem IOF Adicional

Dados Biométricos Formalização Eletrônica

Data/Hora Inicio	Data/Hora Fim	Dados do aparelho utilizado e evidências da assinatura
IP Rede/WIFI	Geolocalização da assinatura do Contrato	
Confirmação Contratação por Vídeo		

Aceites e Confirmações Gerais

Política de Dados - LGPD	**Termos e Condições de Uso e Política de Privacidade**	**Contato telefônico para oferta de produtos e serviços pelo Banco Daycoval**
Envio de comunicações via E-mail, SMS e WhatsApp	Declaração de Endereço	**Consentimento consulta de dados do benefício INSS/Dataprev**
Confirmação do número de telefone de cadastro	Ciência nova renda líquida (lei 14.431 Art. 7°)	Confirmação do(a) vendedor(a) atendente
	Motivo da Contratação	Representado
	Aceite Seguro	

Formalização Contratação Eletrônica

Ciência e Aceite das Condições contratuais	**Selfie de Assinatura**
Captura de biometria facial para assinatura do contrato	

Para obter uma cópia deste documento clique no link https://portaldecredito.daycoval.com.br/assinatura/
ou vá até o site https://portaldecredito.daycoval.com.br/assinatura/

Código para obtenção da cópia do protocolo **Hash do Documento**

Documento gerado após captura da Biometria Facial de Assinatura, utilizando o padrão PAdes B-Level(PDF Advanced Eletronic Signatures), com Aplicação de Hash (padrão SHA256A) para garantir a integridade deste "Protocolo de Assinatura".

Hash (ou hash criptográfico) é um algoritimo matemático criptográfico que transforma dados em uma série de caracteres de comprimento fixo chamado código hash. Esse documento é válido e não houve mutações nas informações e nos dados acima coletados.

Identificação do Contratante | Dados da Operação | Dados coletados na Formalização | Aceites/Declarações do Contratante | Assinatura/Validação de Vida

Termo de Solicitação e Autorização de Saque

via Cartão de Crédito Consignado | Contrato nº

PROPOSTA Nº

BancoDaycoval

DADOS DO TITULAR

Nome Civil: CPF:
Banco: Tipo de Conta:
Agência Nº da Conta:

CORRESPONDENTE BANCÁRIO

Razão Social: CNPJ:
Nome do Agente: CPF:

Eu autorizo o BANCO DAYCOVAL S/A ("DAYCOVAL") a:

- Realizar débitos na(s) conta(s) de minha titularidade aqui indicada(s), para o pagamento de todos os valores devidos sob o meu cartão de crédito consignado, inclusive para obrigações vencidas e por meio de lançamentos parciais, podendo tais débitos incidirem sobre meu limite de crédito disponível em tal(is) conta(s). ☑ Sim ☐ Não

- Creditar em minha conta bancária o Valor do Saque indicado abaixo (cujas condições de pagamento estão a seguir detalhadas), que faz parte do limite de crédito do meu cartão de crédito consignado, sendo que este valor e suas condições podem variar de acordo com a disponibilidade de margem consignável na data de sua averbação. ☑ Sim ☐ Não

- Utilizar parte do limite de crédito do meu cartão de crédito consignado para pagamento de faturas junto ao Banco _____, no valor total de R$_____. ☐ Sim ☐ Não

- Reativar meu cartão de crédito consignado com emissão da respectiva segunda via para meu endereço indicado acima. ☑ Sim ☐ Não

Atenção Estou ciente de que receberei via SMS a confirmação do Valor do Saque efetivamente aprovado e suas respectivas condições, sendo assegurado que, se não concordar, poderei cancelar a operação no prazo de até 7 (sete) dias úteis após o recebimento do SMS, desde que eu devolva todos os valores recebidos ao DAYCOVAL sem ônus, devendo para isso ligar para a Central de Atendimento ao Cliente de Cartão DAYCOVAL nº 30045300 (para capitais e regiões metropolitanas) e 0800 721 5300 (demais localidades).

Atenção! Se você pediu um valor de saque maior do que a sua margem consignável disponível permite, esse valor será reduzido para atender ao limite permitido por lei. Mas, se a sua margem consignável disponível for maior do que o previsto, seu limite de crédito poderá ser aumentado.

Demonstrativo de condições de acordo com o valor do saque solicitado:
VALOR SOLICITADO R$

Taxa de Juros: Taxa de Juros:
IOF Diário: IOF Adicional:
Tarifa:
CET: CET:
Valor Previsto para Desconto RMC: Prazo Previsto:
Vencimento Inicial Previsto: Vencimento Final Previsto:
Total a Pagar Com Financiamento

EU DECLARO QUE:

Leia com atenção: aqui estão informações importantes sobre o produto contratado.

- Entendi e concordei com todas as informações e valores;
- Previamente à assinatura deste Termo, recebi o Demonstrativo de cálculo do Custo Efetivo Total ("CET"), que faz parte integrante e inseparável deste Termo para todos os fins de direito;
- **Tenho ciência de que, a qualquer tempo, poderei solicitar cópia do demonstrativo de cálculo do CET por meio da Central de Atendimento ao Cliente de Cartão DAYCOVAL indicado no Termo de Adesão ao Cartão de Crédito Consignado;**
- O Valor do Saque constará de forma parcelada na fatura de meu cartão de crédito de consignado emitida pelo **DAYCOVAL** , podendo ser liquidada mensalmente via desconto em folha.
- Estou ciente que o valor integral do Saque com financiamento poderá ser pago antecipadamente com deságio de juros e encargos através de boleto a ser pago em rede bancária, a ser solicitado ao Daycoval conforme indicado no Termo de adesão do Cartão de Crédito Consignado.
- O valor descontado em minha folha de pagamento ou benefício se refere somente ao Pagamento Mínimo indicado em minha fatura, sendo minha responsabilidade realizar o pagamento do saldo remanescente descrito como Saldo a Pagar até o vencimento. O não pagamento do Saldo a Pagar ou o pagamento após o vencimento gerará a incidência de juros/encargos a serem cobrados na próxima fatura.
- Estou ciente que as condições deste Termo, no tocante a prazo e vencimento final poderão se alterar, sempre que houver (i) novas utilizações do limite de crédito indicado em minha fatura; (ii) pagamentos superiores ao valor mensal de fatura (pagamento antecipado de parcelamento futuro); (iii) ausência, redução ou aumento do valor dos descontos/margem em minha folha de pagamento ou benefício.
- Estou ciente que a taxa de juros de meu cartão de crédito consignado é MENOR que a taxa de juros do cartão de crédito convencional e MAIOR que a do empréstimo consignado e que a contratação de SAQUE neste produto não significa a contratação de EMPRÉSTIMO CONSIGNADO
- **Estou ciente que o DAYCOVAL não solicita: (i) nenhum pagamento antecipado para aprovação de cartão de crédito consignado, (ii) nenhum pagamento ou devolução de valores a serem transferidos para conta de terceiros, e (iii) não autoriza prestadores de serviços por ele contratados a fazerem essas solicitações.**

Assinatura Eletrônica

Nome:
CPF:
Data Contratação Assinatura:

Geolocalização da Assinatura do Contrato:

Biometria Facial

Emitente: _____

ASSINATURA

DOCUMENTO ASSINADO ELETRONICAMENTE, CONFORME FOLHA DE ASSINATURAS

BancoDaycoval

BANCO DAYCOVAL S/A - 62.232.889/0001-90

PROTOCOLO DE ASSINATURA ELETRÔNICA

Este protocolo demonstra todos os metadados capturados durante a contratação eletrônica abaixo de forma a comprovar a legitimidade, segurança e ACEITE da contratação por parte do Cliente

Nº Contrato:

Nome do Contratante	CPF	Telefone informado pelo Contratante
Data Contratação/Assinatura	Data Cadastro	Endereço informado pelo Contratante
Representado	Nome do Representante Legal -	CPF do Representante Legal -

Dados da Operação

Número do Contrato	Data	Modalidade	Produto	Empregador
Valor Operação	Valor IOF	Tarifas/Outras Despesas	Valor Liberado Cliente	Valor Liberado para Terceiros
Valor Parcela	Qtde Parcelas	Data 1º Vencimento	Taxa Juros a.m.	Taxa Juros a.a.
Taxa CET a.m.	Taxa CET a.a.	Seguro	Porcentagem IOF Diário	Porcentagem IOF Adicional

Dados Biométricos Formalização Eletrônica

Data/Hora Inicio	Data/Hora Fim	Dados do aparelho utilizado e evidências da assinatura
IP Rede/WIFI	Geolocalização da assinatura do Contrato	
Confirmação Contratação por Vídeo		

Aceites e Confirmações Gerais

Política de Dados - LGPD	**Termos e Condições de Uso e Política de Privacidade**	**Contato telefônico para oferta de produtos e serviços pelo Banco Daycoval**
Envio de comunicações via E-mail, SMS e WhatsApp	Declaração de Endereço	**Consentimento consulta de dados do benefício INSS/Dataprev**
Confirmação do número de telefone de cadastro	Ciência nova renda líquida (lei 14.431 Art. 7°)	Confirmação do(a) vendedor(a) atendente
	Motivo da Contratação	Representado
	Aceite Seguro	

Formalização Contratação Eletrônica

Ciência e Aceite das Condições contratuais	**Selfie de Assinatura**
Captura de biometria facial para assinatura do contrato	

Para obter uma cópia deste documento clique no link https://portaldecredito.daycoval.com.br/assinatura/
ou vá até o site https://portaldecredito.daycoval.com.br/assinatura/

Código para obtenção da cópia do protocolo **Hash do Documento**

Documento gerado após captura da Biometria Facial de Assinatura, utilizando o padrão PAdes B-Level(PDF Advanced Eletronic Signatures), com Aplicação de Hash (padrão SHA256A) para garantir a integridade deste "Protocolo de Assinatura".

Hash (ou hash criptográfico) é um algoritimo matemático criptográfico que transforma dados em uma série de caracteres de comprimento fixo chamado código hash. Esse documento é válido e não houve mutações nas informações e nos dados acima coletados.

Identificação do Contratante | Dados da Operação | Dados coletados na Formalização | Aceites/Declarações do Contratante | Assinatura/Validação de Vida