Entscheidungsfindung

Thema Nr. 05 – „Thema der Woche"

> „Manche Entscheidungen zeigen erst im Gehen, ob sie richtig sind."

Entscheidungsfindung ist kein Randthema – sie beeinflusst, wie Menschen arbeiten, lernen, sich engagieren und miteinander sprechen. Gerade im Zusammenspiel von Arbeitswelt und Ehrenamt zeigt sich, ob das Thema tragfähig gelebt oder nur behauptet wird.

ÜBERBLICK

Was erwartet Sie?

01

Forschung

Erkenntnisse aus internationalen Studien der letzten 5 Jahre

02

Sprache & Bedeutung

Herkunft des Begriffs im DACH-Raum und internationale Vergleiche

03

Praxis

Alltagsantworten, Tipps für Führungskräfte und Ehrenamt

04

Psychologische Sicherheit

Zusammenhang mit Teamkultur und Entscheidungsqualität

KAPITEL 1

Erkenntnisse aus internationaler Forschung

Aktuelle Studienzeigen:Entscheidungsfindung solltenie isoliert betrachtetwerden.Kontext, Führung, Arbeitsgestaltungundpsychologische Sicherheit sind stetsentscheidend.

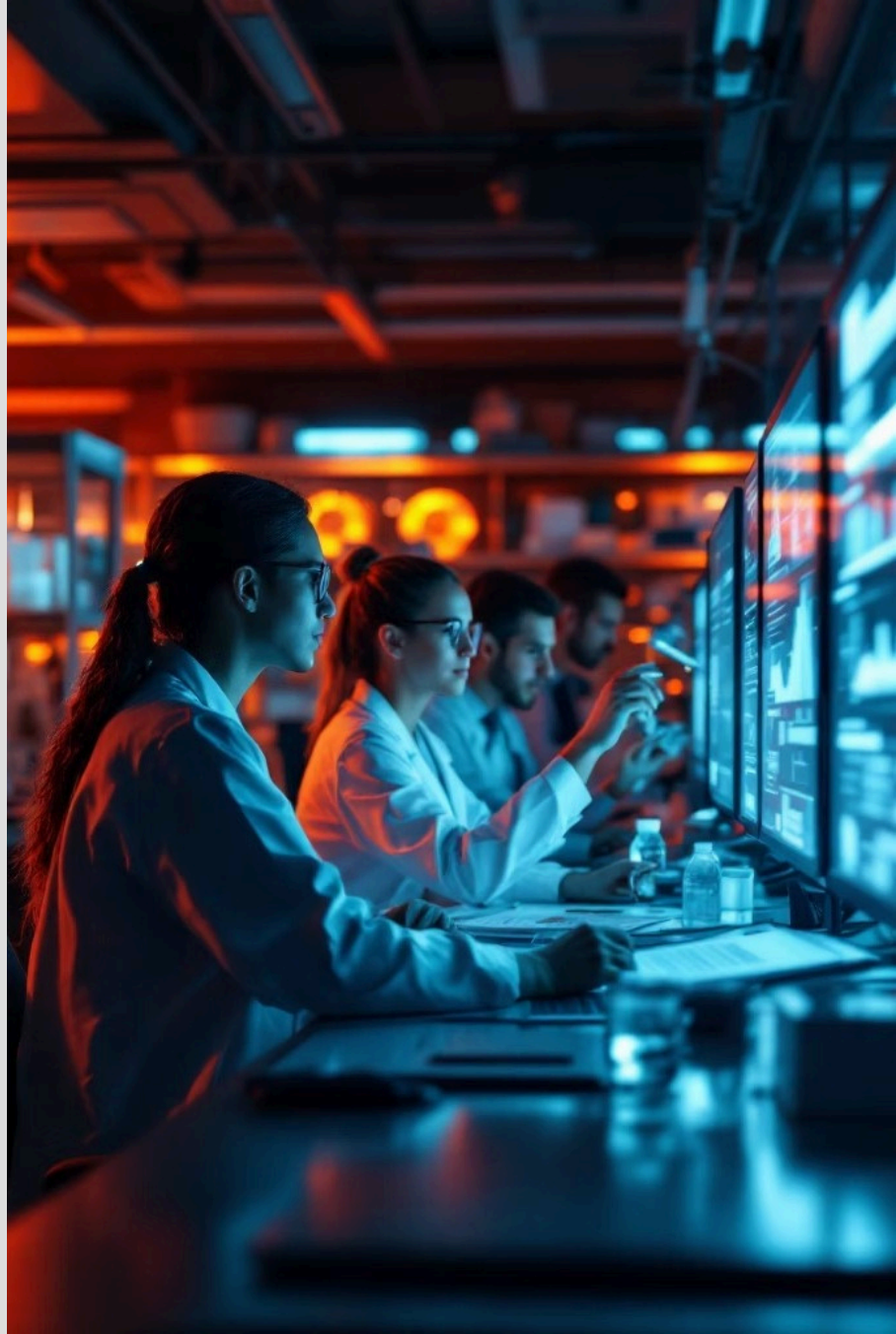

Drei Schlüsselstudien im Überblick

Psychologische Sicherheit (2024)

Dong, Li & Hernan, *Journal of Safety Research*: Systematisches Review von 990 Studien. Psychologische Sicherheit hängt eng mit Lernen, Gesundheit, Mitarbeitendenstimme und Sicherheitskultur zusammen.

EWCS 2024 (Eurofound, 2025)

Jobqualität, Arbeitsintensität, soziale Beziehungen und Lernmöglichkeiten bleiben zentrale Hebel für gute Arbeit in Europa.

OECD Trust Survey (2024)

Vertrauen steigt, wenn Entscheidungen nachvollziehbar, evidenzbasiert und fair erlebt werden – ein wichtiger Orientierungsrahmen für Organisationen.

KAPITEL 2

Herkunft & Bedeutung im DACH-Raum

Sprachliche Wurzel

„Entscheidung" verbunden mit „finden" – gute Entscheidungen liegen nicht fertig vor, sondern werden erarbeitet. Im DACH-Raum stark mit Verantwortung, Abwägung und Legitimation verbunden.

Mehrere Bedeutungsebenen

Der Begriff wird im Alltag, in Organisationen, im Recht und in der psychosozialen Debatte unterschiedlich verwendet. Wer ihn nutzt, sollte klären: Geht es um **Haltung, Struktur, Gefühl, Verfahren oder Ergebnis?** Erst diese Klärung verhindert Missverständnisse.

KAPITEL 3

Internationale Begriffsvergleiche

Außerhalb desDeutschengibtes seltenvollständigdeckungsgleicheBegriffe.IminternationalenArbeitsdiskurs dominiert Englisch – Vorsicht vor scheinbar einfachen 1:1-Übersetzungen ist sinnvoll.

Sprachraum	Begriff	Nuance
Englisch	decision-making	Breiter Sammelbegriff für Wahl, Abwägung und Prozessgestaltung
Französisch	prise de décision	Betont das aktive Treffen einer Entscheidung
Spanisch	toma de decisiones	Ähnlicher Fokus auf den Prozess des Entscheidens
Internat. Management	evidence-based decision-making	Unterstreicht Daten, Transparenz und lernorientierte Korrektur

In internationalen Teams lohnt es sich, Entscheidungsfindung nicht nur zu übersetzen, sondern zu erläutern: Was erwarten wir konkret darunter – und welche Verhaltensweisen zählen gerade nicht dazu?

KAPITEL 4

Interpretationen & Stereotype in Deutschland

InDeutschlandgilt gründlichesEntscheidenoft als Qualitätsmerkmal.Daskannhilfreichsein, kipptaberschnell in Absicherung, Überanalyse oder Angst vorFehlern.

Mehrere legitime Deutungen

Entscheidungsfindung kann als persönliches Verhalten, Teamnorm, Führungsaufgabe oder Strukturthema verstanden werden. Probleme entstehen, wenn eine Deutung absolut gesetzt wird.

Hilfreiche Sprache

Nicht vorschnell moralisch urteilen, sondern präzise beschreiben: Was ist beobachtbar? Welche Wirkung entsteht? Welche Alternative wäre tragfähiger?

KAPITEL 5

„Thema der Woche" – Fragen & Antworten

DiefolgendenAntwortensind alltagsnahformuliertundzeigentypischeSpannweiten:vonzugewandtüberdefensivbisdestruktiv. Genau diese Spannweite macht das Format im Gespräch so wertvoll.

Mo–Mi: Entscheiden im Alltag

📅 Montag

Wie triffst du Entscheidungen?

- Offen und respektvoll
- Oft noch zu indirekt oder zu spät
- Mit klaren Beispielen statt Etiketten
- Manchmal defensiv oder gar nicht
- Wenn Kriterien, Rollen und nächste Schritte klar sind

📅 Dienstag

Was macht Entscheidungen schwierig?

- Unklare Erwartungen, fehlende Rückmeldung
- Zeitmangel, Ressourcenknappheit
- Fehlender Respekt und Mitsprache
- Aktionismus und Schuldzuweisungen
- Unklare Kriterien und Rollen

📅 Mittwoch

Wann schiebst du Entscheidungen auf?

- Wenn Rahmen, Zeit und Stimmung passen
- Erst wenn Druck oder Reibung spürbar werden
- Wenn ich mich sicher und ernst genommen fühle
- Ehrlich: häufig zu spät oder im Krisenmodus
- Wenn Kriterien und Rollen unklar sind

Do–Fr: Sicherheit & anstehende Entscheidungen

📅 Donnerstag

Was gibt dir Sicherheit beim Entscheiden?

- Klare Erwartungen und ehrliche Rückmeldung
- Zeit, Ressourcen, weniger Unterbrechungen
- Respekt, Mitsprache und Verlässlichkeit
- Kein Aktionismus, keine Schuldzuweisungen
- Klare Kriterien, Rollen und nächste Schritte

📅 Freitag

Welche Entscheidung steht gerade an?

- Die, die konkret, ehrlich und passend ist
- Oft eine Mischung aus Struktur und Beziehung
- Vor allem die Form, die Verständigung erleichtert
- Nicht die, die nur Druck erzeugt oder beschämt
- Am besten mit klaren Kriterien und Rollen

KAPITEL 6

Auswirkungen in Arbeitswelt & Ehrenamt

Führung

GuteProzesse schaffen Orientierung,ohneMenschenzuersticken.Entscheidungen, Prioritäten und Regeln müssen nachvollziehbar sein.

Ar beitswel t

Klarheitund transparente Regeln entlasten Teams. Unklare Prozesse erzeugen Mehrarbeit, Konflikte und Vermeidungsverhalten.

Ehrenamt

Einfache Abläufe helfen besonders dort, wo Zeit knapp ist. Entscheidungsfindung ist sensibel, weil formale Hierarchien oft schwächer sind.

KAPITEL 7

Tipps für Führungskräfte

→ **Kriterien transparent machen**

Beteiligung dosiert gestalten, Nachsteuerung ausdrücklich erlauben.

→ **Strukturen mitdenken**

Thema nicht nur an Einzelpersonen adressieren – stets auch Rollen und Routinen in den Blick nehmen.

→ **Kurze, regelmäßige Gespräche**

Statt seltener Großformate: kontinuierlicher Austausch auf Augenhöhe.

→ **Leise Stimmen einladen**

Unterschiedliche Perspektiven aktiv einbeziehen – besonders neue oder bisher wenig sichtbare Stimmen.

→ **Konsequenzen sichtbar machen**

Was wird nach dem Gespräch anders, klarer, einfacher oder fairer? Im Ehrenamt: auf Zeitmangel und stille Hierarchien achten.

KAPITEL 8

Das Format „Thema der Woche"

Ziel des Formats

Fünf kurze Fragen pro Woche als niedrigschwellige Gesprächsanlässe – damit sensible Themen nicht nur abstrakt benannt, sondern im Alltag besprechbar werden.

Stärke des Formats

„Thema der Woche" ist ein Feldtest im Umfeld von Andreas Sedlags Angeboten für Führungskräfte, Teams, Unternehmen, Kommunen, Bildung und Ehrenamt. Es liefert keine fertigen Moralpredigten, sondern stößt Sprache, Perspektivwechsel und gemeinsame Reflexion an.

KAPITEL 9

Psychologische Sicherheit & Entscheidungsfindung

> Psychologische Sicherheit(Amy Edmondson): die geteilteÜberzeugungim Team,dass zwischenmenschliche Risikenmöglich sind–Fragenstellen,Fehlerzugeben, widersprechen – ohne beschämt oder bestraft zu werden.

Google's **Project Aristotle** hob psychologische Sicherheit als stärksten Faktor wirksamer Teams hervor – neben Verlässlichkeit, Struktur, Sinn und Wirkung.

Was fehlt, wenn Sicherheit fehlt

Ohne psychologische Sicherheit

Äußerliche Anpassung

Menschen sagen weniger, sichern sich stärker ab oder ziehen sich innerlich zurück.

Versteckte Kosten

Wirkt zunächstkonfliktarm–kostet aber Lernen, Geschwindigkeit, Qualität und Vertrauen.

Mit psychologischer Sicherheit

Offene Entscheidungsprozesse

Unklarheiten, Risiken und fragwürdige Annahmen können offen angesprochen werden – Entscheidungen werden tragfähiger.

Kein Kuschelklima

HohefachlicheStandards*und* einUmgang,derWürdeschützt – beides zusammen.

Führungskräfte können beitragen: Arbeit als Lernaufgabe rahmen, eigene Fehlbarkeit sichtbar machen, neugierige Fragen stellen und Signale von Abwertung früh stoppen.

KAPITEL 10

Quellen & Vertiefung

Auswahl seriöser Quellen, Stand: März 2026.

- **Sprache**

  Duden online · DWDS · IATE – InterActive Terminology for Europe

- **Studien**

  Dong, Li & Hernan (2024) · Eurofound EWCS 2024 · Google re:Work – Project Aristotle · Amy C. Edmondson

- **Arbeitswelt & Gesundheit**

  BAuA – Psychische Faktoren · INQA.de · WHO – Mental Health at Work

- **Ehrenamt & Engagement**

  Vierter Engagementbericht 2024 (BMFSFJ)

Andreas Sedlag wünscht Ihnen viele gute Gespräche und Erkenntnisse!