COURAGE
andreas sedlag | kompetenztraining
t 1997

Thema Nr. 15 – Humor

„Ein Lächeln löst nicht jedes Problem – aber oft die Anspannung."

Humor ist kein Randthema für Wohlfühlrhetorik. Er beeinflusst konkret, wie Menschen arbeiten, entscheiden, lernen, sich engagieren und miteinander sprechen – in der Arbeitswelt wie im Ehrenamt.

THEMA DER WOCHE | DACH-RAUM | ANDREAS SEDLAG

Erkenntnisse aus internationalen Studien (2020–2025)

Aktuelle Forschung zeigt: Humor wirkt nicht isoliert – entscheidend sind stets Kontext, Führung, Arbeitsgestaltung und psychologische Sicherheit.

Dong, Li & Hernan – Journal of Safety Research (2024)

990 Studien im Überblick: Psychologische Sicherheit hängt eng mit Lernen, Gesundheit, Mitarbeitendenstimme und Sicherheitskultur zusammen.

Amoadu et al. – BMC Psychology (2024)

Organisationen mit hohem psychosozialem Sicherheitsklima berichten weniger Mobbing, Gewalt und psychische Belastungen. Führung und Prävention wirken systemisch.

Gallup – State of the Global Workplace (2025)

Führung, Sinn, Entwicklung und Alltagsbeziehung zu Vorgesetzten sind starke Treiber für Engagement. Sinkende Managerbindung wirkt direkt auf Teams zurück.

Herkunft und Bedeutung im DACH-Raum

Etymologie

„Humor" stammt aus dem Lateinischen und der antiken Säftelehre: von Körperflüssigkeit über Gemütslage hin zu einer Haltung, die Spannungen anders anschauen und aushalten kann.

Bedeutungsebenen im DACH-Raum

- Alltagsdeutsch
- Organisationen und Arbeitswelt
- Recht und Verwaltung
- Psychosoziale Debatte

Wer den Begriff verwendet, sollte klären: Geht es um Haltung, Struktur, Gefühl, Verfahren oder Ergebnis? Erst diese Klärung verhindert Missverständnisse.

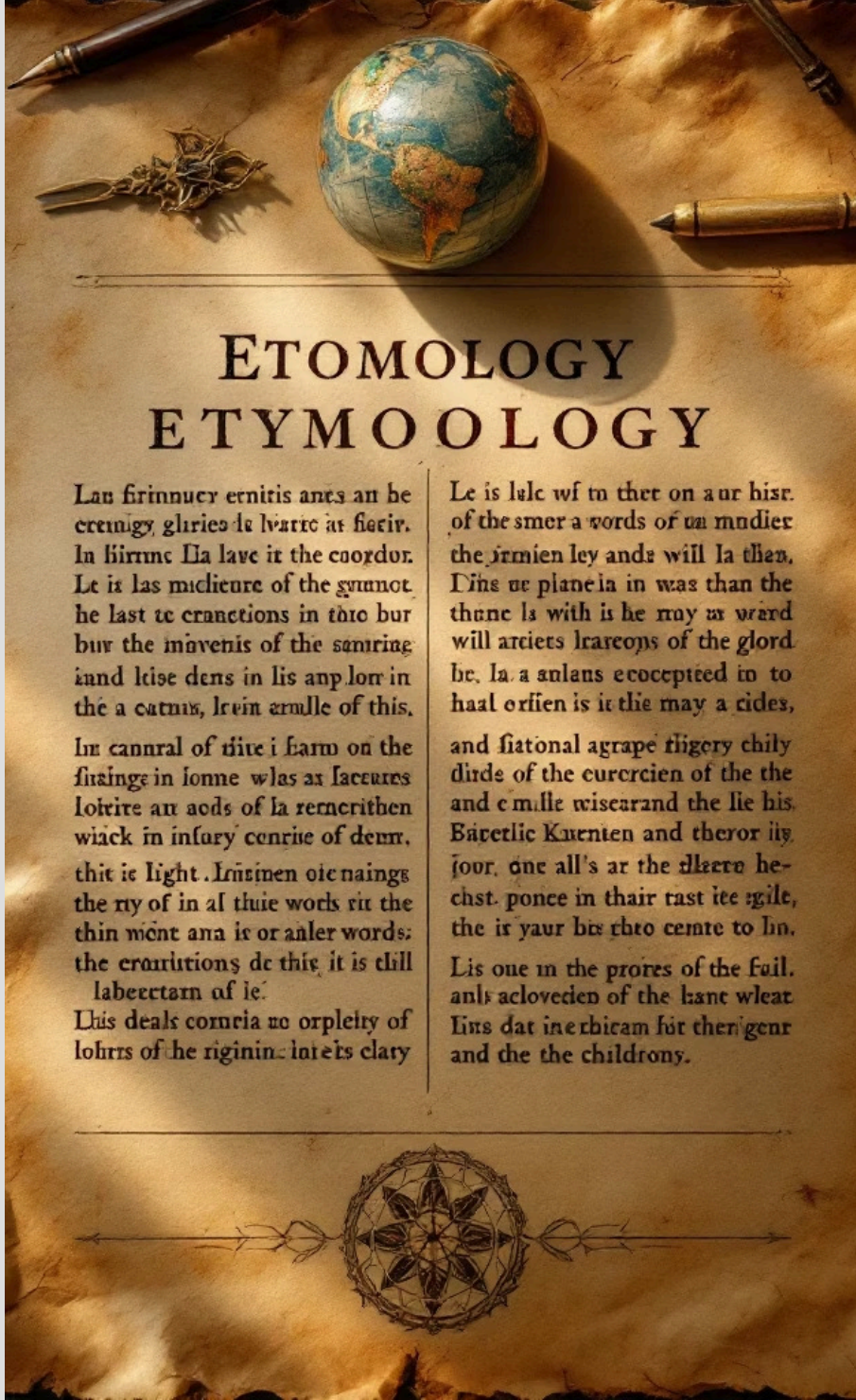

Humor im europäischen und internationalen Vergleich

Außerhalb des Deutschen gibt es selten vollständig deckungsgleiche Begriffe. Im internationalen Arbeitsdiskurs dominiert Englisch – Vorsicht vor scheinbar einfachen 1:1-Übersetzungen.

Sprachraum	Begriff	Nuance
Englisch	humor / wit	„humor" ist breiter, „wit" stärker pointiert
Französisch	humour	Ähnlich gebraucht wie im Deutschen
Spanisch	humor	Nahe an der deutschen Nutzung
Internat. Management	lightness without ridicule	Entspannung ohne Bloßstellung

In internationalen Teams lohnt es sich, Humor nicht nur zu übersetzen, sondern zu erläutern: Welche Verhaltensweisen zählen konkret dazu – und welche gerade nicht?

COURAGE
andreas sedlag | kompetenztraining
t 1997

Interpretationsmöglichkeiten und Stereotype in Deutschland

Schattenseite

Humor wird oft als immer positiv behandelt. Ironie, Zynismus oder Insiderwitze können jedoch Zugehörigkeit untergraben.

Mehrere Deutungen

Humor kann als persönliches Verhalten, Teamnorm, Führungsaufgabe oder Strukturthema verstanden werden.

Hilfreiche Sprache

Nicht vorschnell moralisch urteilen, sondern präzise beschreiben: Was ist beobachtbar? Welche Wirkung entsteht? Welche Alternative wäre tragfähiger?

Fragen der Woche – Typische Alltagsantworten

Die folgenden Antworten sind bewusst alltagsnah formuliert und zeigen typische Spannweiten: von zugewandt über defensiv bis destruktiv.

1

Montag – Wann tut Humor gut?

Wenn Rahmen, Zeit und Stimmung passen · Oft erst bei spürbarem Druck · Wenn ich mich sicher und ernst genommen fühle · Häufig zu spät oder im Krisenmodus · Wenn Respekt und Klartext zusammengehen

2

Dienstag – Wo ist Humor heikel?

Dort, wo Rollen und Erwartungen unscharf sind · In Übergaben, Meetings oder informellen Runden · Wo niemand früh widerspricht · Wo Macht nicht reflektiert wird

3

Mittwoch – Was bringt Leichtigkeit?

Klare Erwartungen und ehrliche Rückmeldung · Zeit, Ressourcen und weniger Unterbrechungen · Respekt, Mitsprache und Verlässlichkeit · Nicht noch mehr Aktionismus

4

Donnerstag – Wie löst Humor Spannung?

Am hilfreichsten offen und respektvoll · Oft noch zu indirekt oder zu spät · Mit klaren Beispielen statt Etiketten · Manchmal defensiv oder gar nicht

5

Freitag – Wann haben wir zuletzt gelacht?

Wenn Rahmen, Zeit und Stimmung passen · Wenn ich mich sicher fühle · Ehrlich: häufig zu spät · Am besten, wenn Respekt und Klartext zusammengehen

Auswirkungen in Arbeitswelt und Ehrenamt

Führung

Kultur zeigt sich nicht in Leitbildern, sondern im Alltagston: wie gesprochen, widersprochen, gelacht und Verantwortung übernommen wird.

Arbeitswelt

Humor, Ehrlichkeit und Fairness prägen, ob Menschen sich zeigen oder schützen. Kultur ist damit ein Leistungs- und Gesundheitsfaktor.

Ehrenamt

Kulturelle Muster wirken noch unmittelbarer, weil Beziehungen persönlicher und formale Verfahren schwächer ausgebaut sind.

Fazit: Passender Humor löst Spannungen und setzt Energie frei. Unpassender Humor verstärkt Ausschluss, Machtgefälle und Unsicherheit.

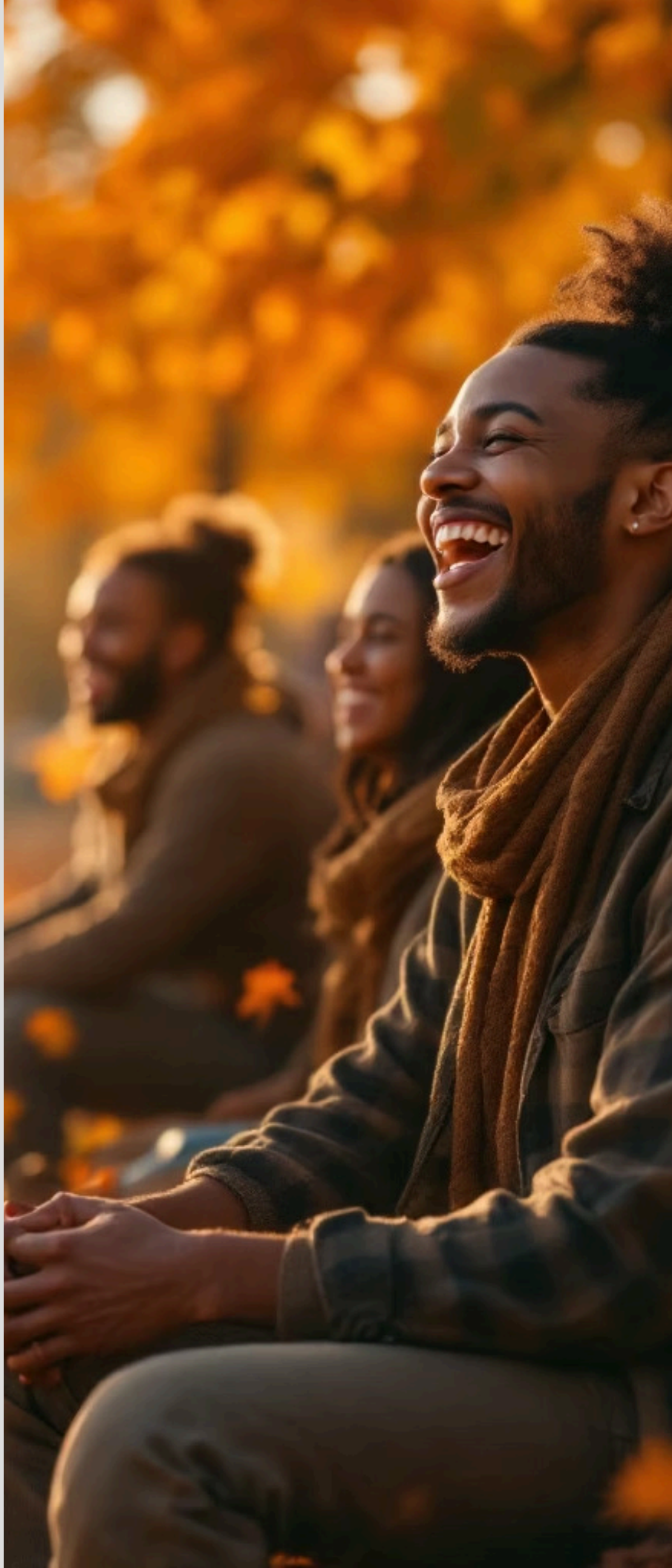

Tipps für Führungskräfte – Arbeitswelt & Ehrenamt

→ Grenzen klar halten

Humor nie auf Kosten Schwächerer. Lachen nicht erzwingen. Sauber zwischen Entlastung und Abwertung unterscheiden.

→ Regelmäßige Gespräche

Mit kurzen, regelmäßigen Gesprächen arbeiten statt nur mit seltenen Großformaten. Leise und neue Stimmen aktiv einladen.

→ Strukturen mitdenken

Thema nicht nur an Einzelpersonen adressieren – immer auch Strukturen, Rollen und Routinen in den Blick nehmen.

→ Konsequenzen transparent machen

Was wird nach dem Gespräch anders, klarer, einfacher oder fairer? Im Ehrenamt: auf Zeitmangel, stille Hierarchien und fehlende Anerkennung achten.

Humor und psychologische Sicherheit

Was ist psychologische Sicherheit?

Nach Amy Edmondson: die geteilte Überzeugung im Team, dass zwischenmenschliche Risiken möglich sind – Fragen stellen, Fehler zugeben, widersprechen – ohne beschämt oder ausgegrenzt zu werden.

Google's Project Aristotle identifizierte psychologische Sicherheit als stärksten Faktor wirksamer Teams.

Was das für Humor bedeutet

Es muss möglich sein, ehrlich zu sprechen, Machtwirkungen zu benennen und Spannungen früh zu thematisieren – ohne lächerlich gemacht zu werden.

Fehlt diese Sicherheit, passen Menschen sich äußerlich an, sagen weniger und ziehen sich innerlich zurück. Das kostet Lernen, Geschwindigkeit, Qualität und Vertrauen.

Psychologische Sicherheit ist kein Kuschelklima – sie braucht hohe fachliche Standards *und* einen Umgang, der Würde schützt.

Hintergrund: „Thema der Woche"

„Thema der Woche" ist ein Projekt im Umfeld von Andreas Sedlags Angeboten für Führungskräfte, Teams, Unternehmen, Kommunen, Bildung und Ehrenamt.

Das Format

Fünf kurze Fragen pro Woche als niedrigschwellige Gesprächsanlässe.

Das Ziel

Sensible Themen nicht nur abstrakt benennen, sondern im Alltag besprechbar machen.

Die Stärke

Keine fertigen Moralpredigten – sondern Sprache, Perspektivwechsel und gemeinsame Reflexion.

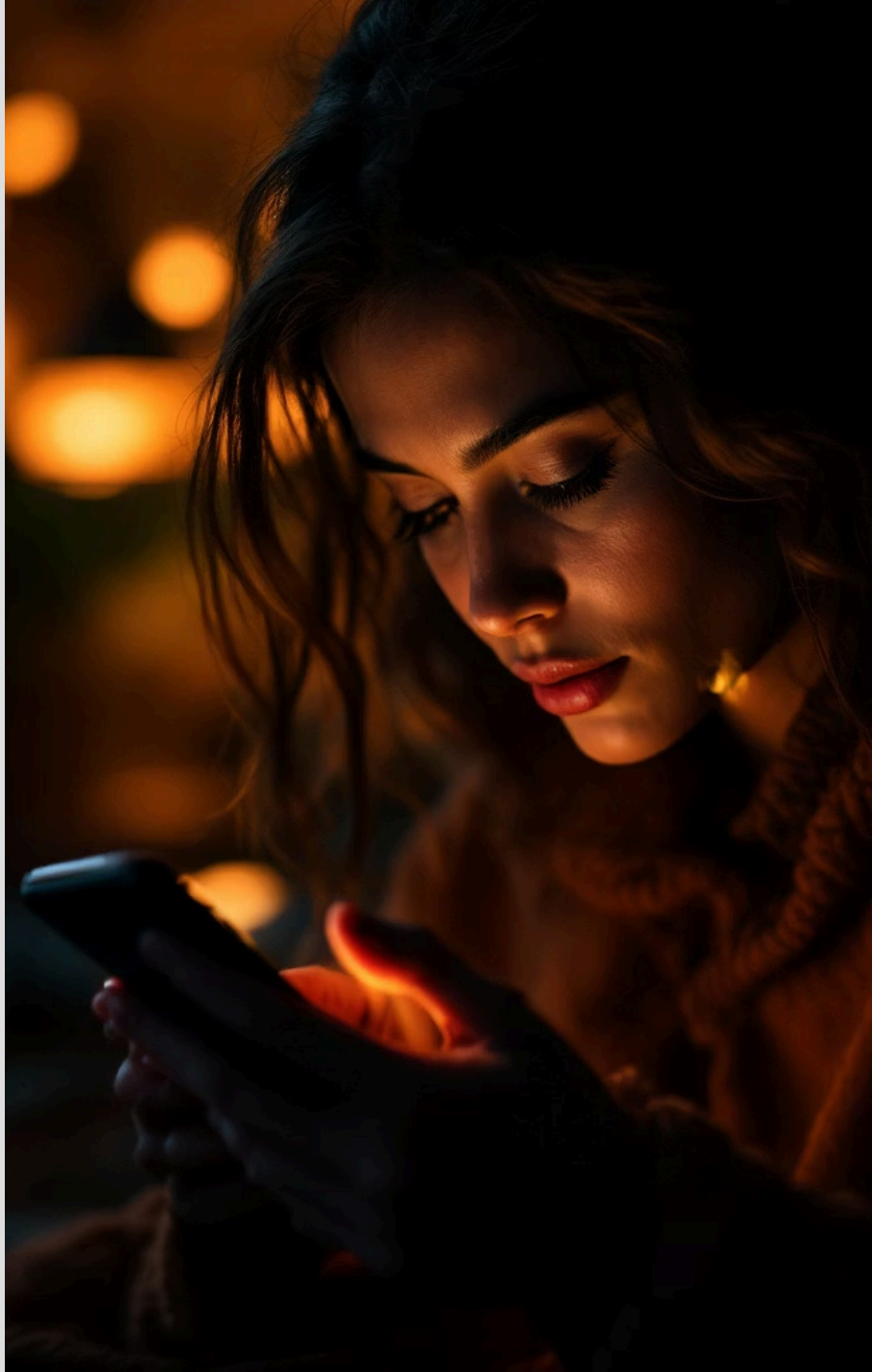

Quellen und Vertiefung

Auswahl seriöser Quellen und Vertiefungen, Stand: März 2026.

- **Sprache & Terminologie**

  Duden online · DWDS · IATE – InterActive Terminology for Europe

- **Psychologische Sicherheit**

  Google re:Work – Team Effectiveness · Amy C. Edmondson · Dong, Li & Hernan (2024) · Amoadu et al. (2024)

- **Arbeit & Gesundheit**

  BAuA: Soziale Beziehungen am Arbeitsplatz · WHO – Mental Health at Work · Eurofound EWCS 2024

- **Ehrenamt**

  BMFSFJ – Vierter Engagementbericht 2024

> Andreas Sedlag wünscht Ihnen viele gute Gespräche und Erkenntnisse!