as COURAGE
andreas sedlag | kompetenztraining
t 1997

Selbstwirksamkeit

„Selbstwirksamkeit fühlt sich an, wenn das eigene Tun etwas bewegt."

THEMA NR. 32

ANDREAS SEDLAG · THEMA DER WOCHE

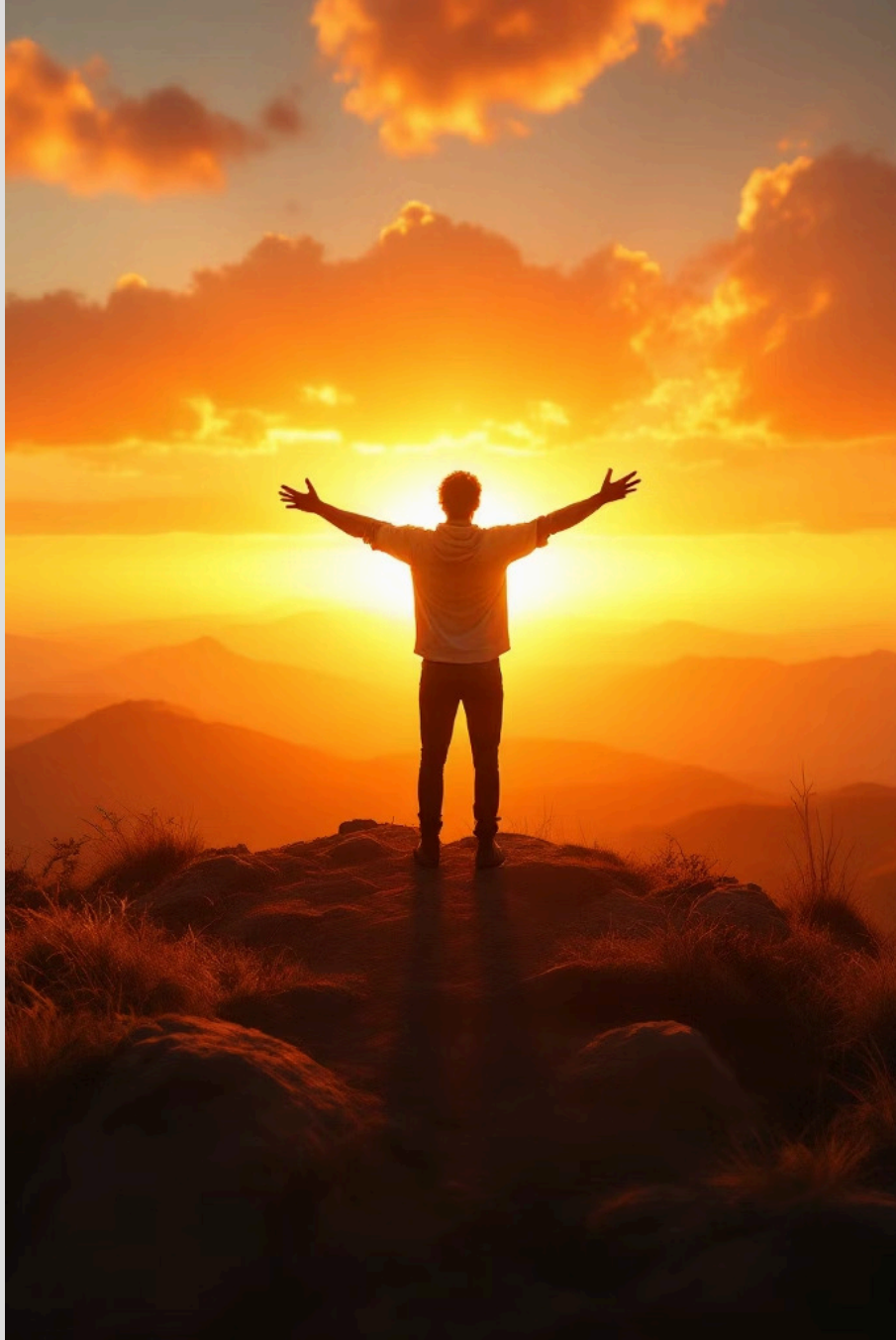

Warum dieses Thema zählt

Kein Randthema – ein Kernthema

Selbstwirksamkeit beeinflusst sehr konkret, wie Menschen arbeiten, entscheiden, lernen, sich engagieren und miteinander sprechen. Gerade im Zusammenspiel von Arbeitswelt und Ehrenamt zeigt sich, ob das Thema tragfähig gelebt, missverstanden oder nur behauptet wird.

Arbeiten

Wie Entscheidungen getroffen und Aufgaben angegangen werden

Lernen

Ob Menschen Neues wagen oder sich absichern

Engagement

Ob Initiative entsteht oder Rückzug folgt

Sprechen

Ob Zweifel, Ideen und Fehler offen geteilt werden

Erkenntnisse aus internationaler Forschung

Die aktuelle Forschung zeigt: Selbstwirksamkeit sollte nie isoliert betrachtet werden. Entscheidend sind stets Kontext, Führung, Arbeitsgestaltung und psychologische Sicherheit.

Tenschert et al. (2025)

Selbstführungs- und Achtsamkeitstrainings verbessern Stressresistenz, emotionale Regulation und Führungsverhalten – keine Extras, sondern Kernkompetenzen in komplexen Rollen.

Wijga, Beausaert & Kyndt (2025)

Arbeitsplatzlernen wird durch Motivation, Selbstwirksamkeit, Lernklima und passende Arbeitsgestaltung erleichtert. Lernen entsteht mitten im Alltag – nicht nur im Seminarraum.

Annual Review of Org. Psychology (2026)

Aktive Mitgestaltung der eigenen Arbeit stärkt Engagement und Produktivität – kann aber ohne gute Rahmenbedingungen auch zu Mehrbelastung führen. Freiräume brauchen Leitplanken.

Herkunft und Bedeutung im DACH-Raum

Was der Begriff meint

„Selbstwirksamkeit" ist ein relativ junger psychologischer Begriff: das Vertrauen, mit dem eigenen Tun etwas bewirken zu können. Im DACH-Raum ist er stark durch Lern-, Gesundheits- und Arbeitspsychologie geprägt.

Bedeutungsebenen im Alltag

Der Begriff wird auf mehreren Ebenen verwendet: im Alltagsdeutsch, in Organisationen, in Recht und Verwaltung sowie in der psychosozialen Debatte. Dadurch entstehen Bedeutungsverschiebungen.

Für die Praxis gilt: Wer den Begriff verwendet, sollte klären, welche Ebene gemeint ist – Haltung, Struktur, Gefühl, Verfahren oder Ergebnis? Erst diese Klärung macht Gespräche anschlussfähig.

Ähnliche Begriffe im internationalen Vergleich

Außerhalb des Deutschen gibt es selten vollständig deckungsgleiche Begriffe. Im internationalen Arbeitsdiskurs dominiert häufig Englisch – Vorsicht vor scheinbar einfachen 1:1-Übersetzungen ist sinnvoll.

Sprachraum	Begriff	Nuance
Englisch	self-efficacy	Zentraler Begriff in der Psychologie
Französisch	sentiment d'efficacité personnelle	Nah an der psychologischen Definition
Spanisch	autoeficacia	Fachlich etabliert
Internationaler Mgmt.-Diskurs	agency / self-efficacy	Betont Zutrauen und Handlungsfähigkeit

In internationalen Teams lohnt es sich, Selbstwirksamkeit nicht nur zu übersetzen, sondern zu erläutern: Was genau erwarten wir darunter – und welche Verhaltensweisen zählen konkret dazu?

Interpretationen und Stereotype in Deutschland

Nicht Selbstüberschätzung

Selbstwirksamkeit wird oft damit verwechselt. Tatsächlich geht es nicht um Lautstärke, sondern um begründetes Zutrauen durch Erfahrung, Lernen und Unterstützung.

Mehrere legitime Deutungen

Als persönliches Verhalten, Teamnorm, Führungsaufgabe oder Strukturthema. Probleme entstehen, wenn eine Deutung absolut gesetzt und andere Ebenen ausgeblendet werden.

Klare, wertschätzende Sprache

Nicht vorschnell moralisch urteilen, sondern präzise beschreiben: Was ist beobachtbar? Welche Wirkung entsteht? Welche Alternative wäre tragfähiger?

Fragen der Woche – Typische Antworten

Die folgenden Antworten sind bewusst alltagsnah formuliert und zeigen typische Spannweiten: von zugewandt über defensiv bis destruktiv.

1

Montag – Wann erlebst du Selbstwirksamkeit?

Wenn Rahmen, Zeit und Stimmung passen · Oft erst bei Druck oder Reibung · Wenn ich mich sicher und ernst genommen fühle · Ehrlich: häufig zu spät · Wenn Wirkung, Sinn und Spielraum erlebbar sind

2

Dienstag – Was gibt dir das Gefühl, etwas zu bewirken?

Klare Erwartungen und ehrliche Rückmeldung · Zeit, Ressourcen und weniger Unterbrechungen · Respekt, Mitsprache und Verlässlichkeit · Nicht noch mehr Aktionismus · Wirkung, Sinn und Spielraum

3

Mittwoch – Wo fühlst du dich machtlos?

Dort, wo Rollen und Erwartungen unscharf sind · In Übergaben, Meetings oder informellen Runden · Wo niemand früh widerspricht · Wo Macht nicht reflektiert wird

4

Donnerstag – Was stärkt dein Zutrauen in dich?

Klare Erwartungen und ehrliche Rückmeldung · Zeit und Ressourcen · Respekt, Mitsprache und Verlässlichkeit · Kein Aktionismus oder Schuldzuweisungen · Wirkung, Sinn und Spielraum

5

Freitag – Was hast du selbst bewirkt?

Klare Erwartungen und ehrliche Rückmeldung · Zeit und Ressourcen · Respekt, Mitsprache und Verlässlichkeit · Kein Aktionismus · Wirkung, Sinn und Spielraum erlebbar gemacht

Auswirkungen in Arbeitswelt und Ehrenamt

Führung

Motivation lässt sich nicht verordnen, aber durch Klarheit, Anerkennung, Einfluss und Sinn fördern.

Arbeitswelt

Motivation und Selbstwirksamkeit steigen dort, wo Menschen Wirkung erleben – und nicht nur Anforderungen erfüllen.

Ehrenamt

Freiwilliges Engagement lebt von Sinn, Zugehörigkeit und Lerngelegenheiten. Werden diese schwach, bricht Energie schnell weg.

Selbstwirksamkeit stärkt Initiative, Lernbereitschaft und Belastbarkeit. Im Ehrenamt erhöht sie die Chance, dass Menschen Verantwortung übernehmen und dranbleiben.

Tipps für Führungskräfte

In der Arbeitswelt

- Kleine Wirksamkeitserlebnisse ermöglichen, Fortschritt sichtbar machen, Hilfeholen als Stärke rahmen
- Thema nicht nur an Einzelpersonen adressieren – immer auch Strukturen, Rollen und Routinen betrachten
- Mit kurzen, regelmäßigen Gesprächen arbeiten statt nur mit seltenen Großformaten
- Unterschiedliche Perspektiven aktiv einladen – besonders leise, neue oder wenig sichtbare Stimmen
- Konsequenzen transparent machen: Was wird nach dem Gespräch anders, klarer, einfacher oder fairer?

Zusätzlich im Ehrenamt

Darauf achten, dass Selbstwirksamkeit nicht an Zeitmangel, stillen Hierarchien oder fehlender Anerkennung scheitert.

Freiwillige brauchen spürbare Wirkung, echte Mitsprache und das Gefühl, dass ihr Beitrag zählt – sonst schwindet das Engagement still und leise.

Selbstwirksamkeit und psychologische Sicherheit

Psychologische Sicherheit bedeutet – in **Amy Edmondsons** Sinn – eine geteilte Überzeugung im Team, dass Fragen stellen, Fehler zugeben, Zweifel äußern und widersprechen möglich sind, ohne beschämt oder ausgegrenzt zu werden. **Google Project Aristotle** hob genau diese Sicherheit als stärksten Faktor wirksamer Teams hervor.

Ohne Sicherheit

Menschen passen sich äußerlich an, sagen weniger, sichern sich ab oder ziehen sich innerlich zurück – das kostet Lernen, Geschwindigkeit und Vertrauen.

Mit Sicherheit

Energie, Zweifel, Sinn und Demotivation können offen besprochen werden – statt Fassade und Durchhalteparolen zu produzieren.

Kein Kuschelklima

Hohe fachliche Standards und Würde schützen schließen sich nicht aus. Führungskräfte machen eigene Fehlbarkeit sichtbar und stoppen Abwertung früh.

Das Format „Thema der Woche"

Ziel des Formats

Fünf kurze Fragen pro Woche als niedrigschwellige Gesprächsanlässe – damit sensible Themen nicht nur abstrakt benannt, sondern im Alltag besprechbar werden.

Die Stärke liegt darin, dass das Format keine fertigen Moralpredigten liefert, sondern Sprache, Perspektivwechsel und gemeinsame Reflexion anstößt.

Kontext

„Thema der Woche" ist ein Projekt im Umfeld von Andreas Sedlags Angeboten für Führungskräfte, Teams, Unternehmen, Kommunen, Bildung und Ehrenamt.

Wochenprinzip

01

Montag: Eigene Erfahrung erkunden

02

Dienstag: Wirkung reflektieren

03

Mittwoch: Grenzen benennen

04

Donnerstag: Ressourcen stärken

05

Freitag: Wirkung bilanzieren

Quellen und Vertiefung

Auswahl seriöser Quellen, Stand: März 2026.

- Duden / DWDS – Sprachliche Grundlagen: duden.de · dwds.de
- Google re:Work – Project Aristotle: rework.withgoogle.com
- Amy C. Edmondson – Psychological Safety: amycedmondson.com
- Wijga, Beausaert & Kyndt (2025) – What drives workplace learning: sciencedirect.com
- WHO – Mental Health at Work: who.int
- Eurofound – European Working Conditions Survey 2024: eurofound.europa.eu
- BMFSFJ – Vierter Engagementbericht 2024: bmbfsfj.bund.de
- INQA.de: inqa.de · IATE: iate.europa.eu

> Andreas Sedlag wünscht Ihnen viele gute Gespräche und Erkenntnisse!