Thema Nr. 35 – Transparenz

> „Transparenz schafft Orientierung, auch wenn es kompliziert ist."

Transparenz ist kein Randthema für Wohlfühlrhetorik – sie beeinflusst konkret, wie Menschen arbeiten, entscheiden, lernen und miteinander sprechen. Gerade im Zusammenspiel von Arbeitswelt und Ehrenamt zeigt sich, ob das Thema tragfähig gelebt, missverstanden oder nur behauptet wird.

KAPITELÜBERSICHT

Inhalte dieser Woche

01

Forschung

Erkenntnisse aus internationalen Studien der letzten 5 Jahre

02

Sprache & Bedeutung

Herkunft des Begriffs und internationale Nuancen

03

Alltag & Praxis

Typische Antworten, Interpretationen und Stereotype

04

Wirkung & Tipps

Arbeitswelt, Ehrenamt, Führung und psychologische Sicherheit

05

Hintergrund

Ziel der App „Thema der Woche" und Quellen

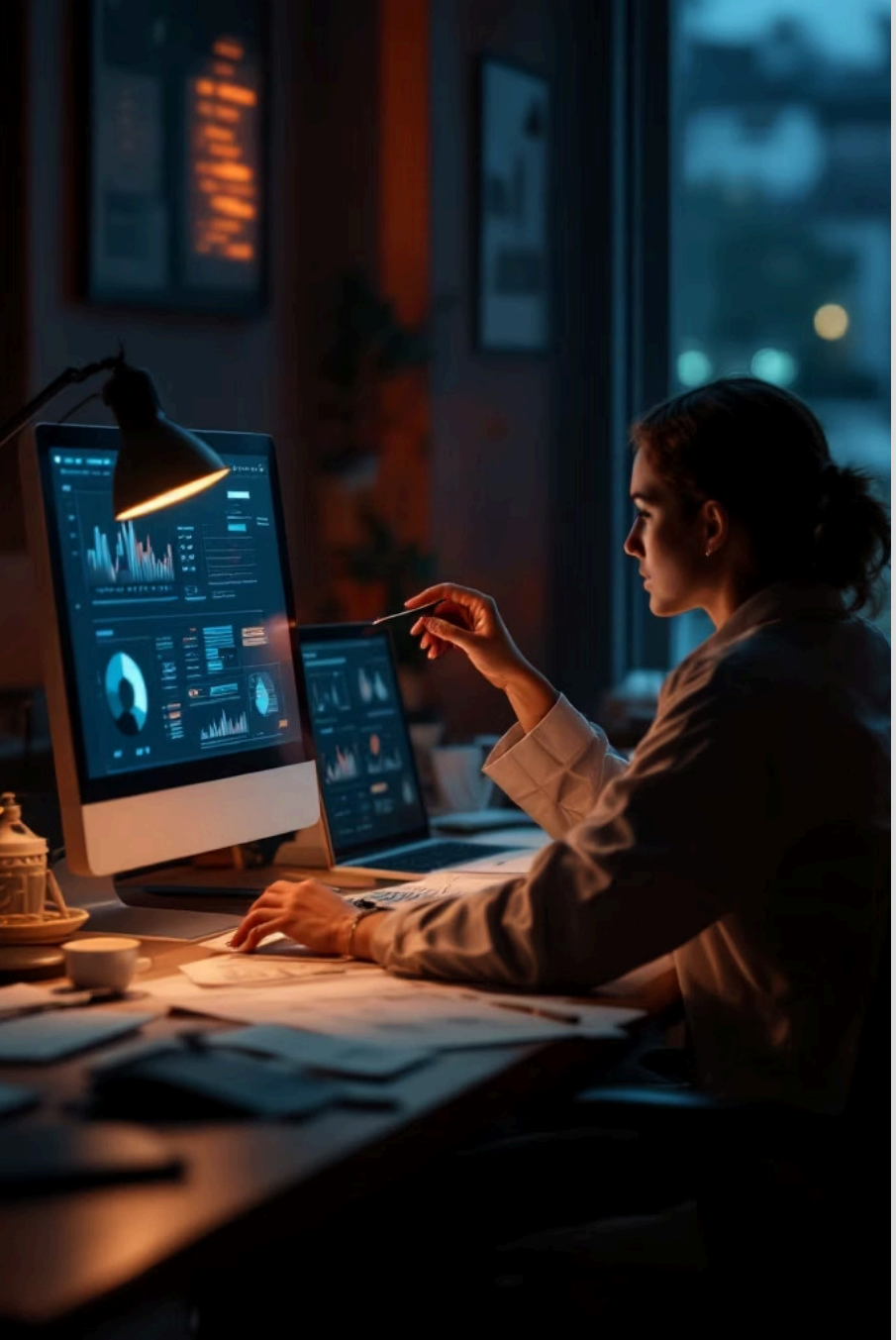

KAPITEL 1

Erkenntnisse aus internationaler Forschung

Die aktuelle Forschung zeigt: Transparenz sollte nie isoliert betrachtet werden. Entscheidend sind stets Kontext, Führung, Arbeitsgestaltung und psychologische Sicherheit.

Drei Schlüsselstudien im Überblick

Dong, Li & Hernan – Journal of Safety Research (2024)

Systematisches Review von 990 Studien: Psychologische Sicherheit und psychosoziales Sicherheitsklima hängen eng mit Lernen, Gesundheit, Mitarbeitendenstimme und Sicherheitskultur zusammen.

Amoadu et al. – BMC Psychology (2024)

Organisationen mit hohem psychosozialem Sicherheitsklima berichten weniger Mobbing, Gewalt und psychische Belastungen. Führung und Prävention wirken systemisch, nicht nur individuell.

Drouvelis et al. – Journal of Business Research (2022)

Nicht irgendein Feedback, sondern qualitativ gutes, präzises Feedback erhöht Leistung. Vage Rückmeldungen wirken deutlich schwächer.

KAPITEL 2

Herkunft und Bedeutung des Begriffs

Etymologie

Von lateinisch *transparere* – „durchscheinen". Im übertragenen Sinn: Entscheidungen, Hintergründe und Kriterien werden nachvollziehbar.

Bedeutungsebenen im DACH-Raum

- Alltagsdeutsch
- Organisationen und Führung
- Recht und Verwaltung
- Psychosoziale Debatte

Wer den Begriff verwendet, sollte klären: Geht es um Haltung, Struktur, Gefühl, Verfahren oder Ergebnis?

Transparenz im internationalen Vergleich

Außerhalb des Deutschen gibt es selten vollständig deckungsgleiche Begriffe. In internationalen Teams lohnt es sich, Transparenz nicht nur zu übersetzen, sondern zu erläutern: Was genau erwarten wir darunter?

Sprachraum	Begriff	Nuance
Englisch	transparency	Breit im Governance- und Teamkontext verwendet
Französisch	transparence	Ähnlich gebraucht wie im Deutschen
Spanisch	transparencia	Ebenso, mit politischem Fokus
Internat. Management	information sharing	Betont Nachvollziehbarkeit statt Datenflut

KAPITEL 3

Interpretationen und Stereotype in Deutschland

Häufiges Missverständnis

Transparenz wird oft mit vollständiger Offenlegung verwechselt. Gute Transparenz bedeutet: Wesentliches nachvollziehbar einordnen – nicht alles wissen.

Mehrere legitime Deutungen

Als persönliches Verhalten, Teamnorm, Führungsaufgabe oder Strukturthema. Probleme entstehen, wenn eine Deutung absolut gesetzt wird.

Hilfreiche Sprache

Nicht vorschnell moralisch urteilen, sondern präzise beschreiben: Was ist beobachtbar? Welche Wirkung entsteht? Welche Alternative wäre tragfähiger?

KAPITEL 4

Fragen der Woche – Typische Antworten

Die folgenden Antworten sind bewusst alltagsnah formuliert und zeigen typische Spannweiten: von zugewandt über defensiv bis destruktiv. Genau diese Spannweite macht das Format im Gespräch so wertvoll.

Montag & Dienstag

🗓️ Montag: Woran bemerkst du Transparenz?

- An kleinen Signalen im Alltag
- Daran, wie offen Menschen nachfragen dürfen
- An Klarheit, Tempo und Ton
- Daran, dass Schweigen oder Zynismus zunehmen
- Wenn auch Schwieriges ruhig und direkt gesagt werden darf

🗓️ Dienstag: Wo wünschst du dir mehr Transparenz?

- Dort, wo Rollen und Erwartungen unscharf sind
- In Übergaben, Meetings oder informellen Runden
- An Stellen, an denen niemand früh widerspricht
- Dort, wo Macht nicht reflektiert wird
- Wenn auch Schwieriges ruhig und direkt gesagt werden darf

Mittwoch & Donnerstag

🗓️ Mittwoch: Was macht Abläufe nachvollziehbar?

- Klare Erwartungen und ehrliche Rückmeldung
- Zeit, Ressourcen und weniger Unterbrechungen
- Respekt, Mitsprache und Verlässlichkeit
- Nicht noch mehr Aktionismus oder Schuldzuweisungen
- Wenn auch Schwieriges ruhig und direkt gesagt werden darf

🗓️ Donnerstag: Wie gehst du mit fehlenden Infos um?

- Am hilfreichsten: offen und respektvoll
- Oft noch zu indirekt oder zu spät
- Mit klaren Beispielen statt Etiketten
- Manchmal defensiv, genervt oder gar nicht
- Wenn auch Schwieriges ruhig und direkt gesagt werden darf

COURAGE
andreas sedlag | kompetenztraining
t 1997

Freitag: Was würde mehr Transparenz erleichtern?

Klare Erwartungen

Ehrliche Rückmeldung als Grundlage guter Zusammenarbeit

Ressourcen & Raum

Zeit, weniger Unterbrechungen und strukturierte Abläufe

Respekt & Mitsprache

Verlässlichkeit und echte Beteiligung aller Stimmen

Kein Aktionismus

Keine Schuldzuweisungen – stattdessen ruhige, direkte Kommunikation

KAPITEL 5

Wirkung in Arbeitswelt und Ehrenamt

Führung

Kommunikation und Konfliktbearbeitung sind Führungsaufgaben, keine Zusatzthemen. Wer schwierige Themen nicht anspricht, führt trotzdem – nur indirekt.

Arbeitswelt

Zusammenarbeit gelingt dort besser, wo Missverständnisse, Konflikte und Informationslücken bearbeitet statt verborgen werden.

Ehrenamt

Gute Kommunikation schützt vor Grüppchenbildung, Kränkungen und unnötigem Rückzug. Transparenz verhindert Gerüchte und stärkt Vertrauen.

KAPITEL 6

Tipps für Führungskräfte

- **Kriterien und Hintergründe nennen** – Informationslücken offen markieren, Transparenz dosiert und verständlich gestalten.
- **Strukturen in den Blick nehmen** – Thema nicht nur an Einzelpersonen adressieren, sondern Rollen und Routinen mitdenken.
- **Kurze, regelmäßige Gespräche statt seltener Großformate.**
- **Leise Stimmen aktiv einladen** – neue oder bisher wenig sichtbare Perspektiven bewusst einbeziehen.
- **Konsequenzen transparent machen:** Was wird nach dem Gespräch anders, klarer oder fairer?
- **Im Ehrenamt:** Darauf achten, dass Transparenz nicht an Zeitmangel, stillen Hierarchien oder fehlender Anerkennung scheitert.

KAPITEL 7

Transparenz und psychologische Sicherheit

Was ist psychologische Sicherheit?

Nach Amy Edmondson: die geteilte Überzeugung im Team, dass zwischenmenschliche Risiken möglich sind – Fragen stellen, Fehler zugeben, widersprechen – ohne beschämt oder bestraft zu werden.

Google's Project Aristotle identifizierte psychologische Sicherheit als stärksten Faktor wirksamer Teams.

Was passiert ohne diese Sicherheit?

Menschen passen sich äußerlich an, sagen weniger, sichern sich ab oder ziehen sich innerlich zurück. Das wirkt konfliktarm, kostet aber:

- Lernen und Geschwindigkeit
- Qualität und Vertrauen
- Echte Kooperation

Psychologische Sicherheit ist kein Kuschelklima

Hohe Standards + Würde

Gerade weil Transparenz wichtig ist, braucht es fachliche Ansprüche und einen Umgang, der Würde schützt.

Fehlbarkeit zeigen

Führungskräfte machen die eigene Fehlbarkeit sichtbar und rahmen Arbeit als Lernaufgabe.

Abwertung stoppen

Signale von Abwertung oder Spott früh erkennen und unterbinden – das schützt den Raum für offene Kommunikation.

Neugierig fragen

Neugierige Fragen stellen statt Annahmen treffen – das öffnet Gespräche und stärkt Transparenz nachhaltig.

KAPITEL 8

Hintergrund: „Thema der Woche"

„Thema der Woche" ist ein Format im Umfeld von Andreas Sedlags Angeboten für Führungskräfte, Teams, Unternehmen, Kommunen, Bildung und Ehrenamt.

Fünf kurze Fragen pro Woche als niedrigschwellige Gesprächsanlässe – damit sensible Themen nicht nur abstrakt benannt, sondern im Alltag besprechbar werden. Die Stärke: keine fertigen Moralpredigten, sondern Sprache, Perspektivwechsel und gemeinsame Reflexion.

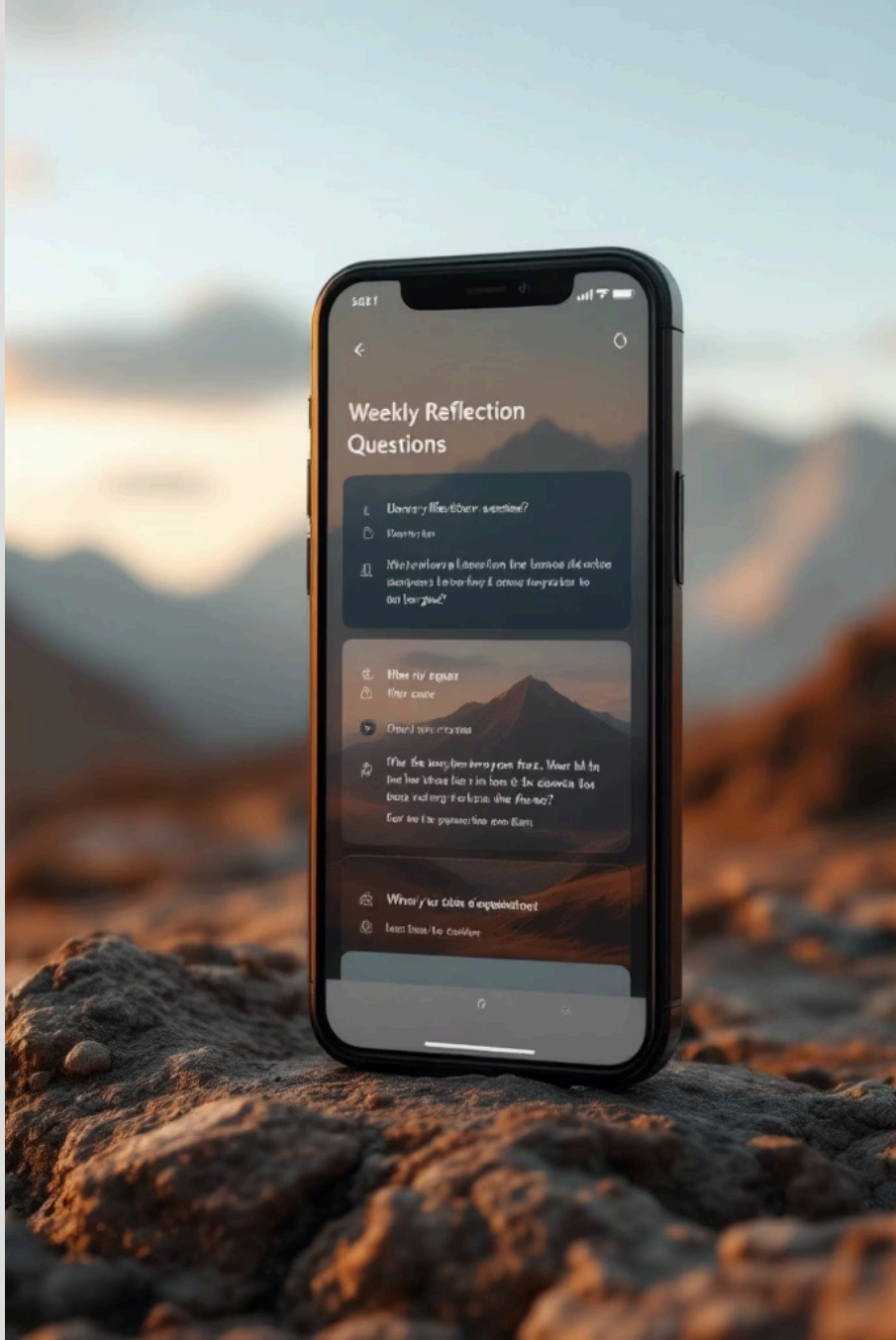

Quellen und Vertiefung

Auswahl seriöser Quellen, Stand: März 2026.

Sprache & Begriffe

Duden online · DWDS · IATE – InterActive Terminology for Europe

Arbeit & Gesundheit

BAuA: Psychische Faktoren · INQA.de · WHO – Mental Health at Work

Wissenschaftliche Studien

Dong et al. (2024) · Amoadu et al. (2024) · Google re:Work – Project Aristotle · Amy C. Edmondson

Gesellschaft & Ehrenamt

Eurofound – EWCS 2024 · BMFSFJ – Vierter Engagementbericht 2024

Andreas Sedlag wünscht Ihnen viele gute Gespräche und Erkenntnisse!