Thema Nr. 38 – Verbesserungen

„Verbesserungen beginnen oft im Kleinen."

Ein Kernthema guter Zusammenarbeit im DACH-Raum – wie Menschen arbeiten, entscheiden, lernen und miteinander sprechen.

KURZFOKUS

Warum dieses Thema zählt

Kein Randthema

„Verbesserungen" ist keine Wohlfühlrhetorik. Es beeinflusst konkret, wie Menschen arbeiten, entscheiden, lernen, sich engagieren und miteinander sprechen.

Arbeitswelt & Ehrenamt

Gerade im Zusammenspiel beider Bereiche zeigt sich, ob das Thema tragfähig gelebt, missverstanden oder nur behauptet wird.

Die entscheidende Frage

Wird Verbesserung als Teil guter Arbeit verstanden – oder als zusätzliche Aufgabe, die mit dem Tagesgeschäft konkurriert?

INTERNATIONALE FORSCHUNG

Erkenntnisse aus 5 Jahren Studien

Arbeitsplatzlernen (Wijga et al., 2025)

Lernen entsteht mitten im Alltag – erleichtert durch Motivation, Selbstwirksamkeit, Lernklima und passende Arbeitsgestaltung. Nicht nur im Seminarraum.

Job Crafting (Annual Review, 2026)

Aktive Mitgestaltung der eigenen Arbeit stärkt Engagement und Produktivität – kann aber ohne gute Rahmenbedingungen zu Mehrbelastung führen. Freiräume brauchen Leitplanken.

Feedback-Qualität (Drouvelis et al., 2022)

Qualitativ gutes, präzises Feedback erhöht Leistung. Vage Rückmeldungen wirken deutlich schwächer.

Fazit: Kontext, Führung, Arbeitsgestaltung und psychologische Sicherheit sind stets entscheidend – das Thema darf nicht isoliert betrachtet werden.

SPRACHE & BEDEUTUNG

Herkunft und Bedeutung im DACH-Raum

Sprachliche Wurzel

„Verbesserungen" leitet sich von „besser" ab und meint die Veränderung zum Vorteil. Im Arbeitskontext sind es oft kleine, kontinuierliche Schritte – keine großen Umbrüche.

Mehrere Verwendungsebenen

Im DACH-Raum wird der Begriff im Alltagsdeutsch, in Organisationen, in Recht und Verwaltung sowie in der psychosozialen Debatte genutzt – mit teils erheblichen Bedeutungsverschiebungen.

Für die Praxis

Wer den Begriff verwendet, sollte klären, welche Ebene gemeint ist:

- Haltung oder Verhalten?
- Struktur oder Gefühl?
- Verfahren oder Ergebnis?

Erst diese Klärung verhindert Missverständnisse und macht Gespräche anschlussfähig.

INTERNATIONALER VERGLEICH

Ähnliche Begriffe im europäischen und globalen Raum

Außerhalb des Deutschen gibt es selten vollständig deckungsgleiche Begriffe. Vorsicht vor scheinbar einfachen 1:1-Übersetzungen ist sinnvoll.

Sprachraum	Begriff	Nuance
Englisch	improvement / continuous improvement	Letzteres betont den laufenden Charakter
Französisch	amélioration	Ähnlich verwendet wie im Deutschen
Spanisch	mejora / mejora continua	Stark im Qualitätsmanagement verankert
Internat. Management	continuous improvement	Verbindet Lernen, Qualität und Beteiligung

In internationalen Teams lohnt es sich, Verbesserungen nicht nur zu übersetzen, sondern zu erläutern: Was erwarten wir konkret darunter – und welche Verhaltensweisen zählen gerade nicht dazu?

DEUTUNGEN & STEREOTYPE

Interpretationsmöglichkeiten in Deutschland

Als Zusatzaufgabe

Verbesserungen konkurrieren mit dem Tagesgeschäft, statt Teil guter Arbeit zu sein – eine häufige Fehldeutung.

Als persönliches Verhalten

Individuelle Haltung und Eigeninitiative stehen im Vordergrund.

Als Teamnorm

Gemeinsame Erwartung an alle Beteiligten im Team.

Als Führungsaufgabe

Verbesserungen werden top-down initiiert und begleitet.

Als Strukturthema

Prozesse, Rollen und Routinen stehen im Fokus – nicht Einzelpersonen.

Probleme entstehen, wenn eine Deutung absolut gesetzt und andere Ebenen ausgeblendet werden. Hilfreich ist wertschätzende, aber klare Sprache: präzise beschreiben, was beobachtbar ist, welche Wirkung entsteht und welche Alternative tragfähiger wäre.

THEMA DER WOCHE

5 Fragen – 5 typische Antworten

Bewusst alltagsnah formuliert – von zugewandt über defensiv bis destruktiv. Genau diese Spannweite macht das Format so wertvoll.

1

Montag: Was könnte ein kleines Stück besser werden?

Klare Erwartungen · Zeit und weniger Unterbrechungen · Respekt und Mitsprache · Kein Aktionismus oder Schuldzuweisungen · Kleine Hinweise ernst nehmen und umsetzen

2

Dienstag: Was wäre ein leichter Schritt?

Klare Erwartungen · Ressourcen und Verlässlichkeit · Respekt und Mitsprache · Kein Aktionismus · Kleine Hinweise ernst nehmen

3

Mittwoch: Wobei lohnt sich Ausprobieren?

Darüber wird zu selten offen gesprochen · Hängt stark von Führung und Teamklima ab · Viele merken es erst, wenn etwas schiefläuft · Oft defensive oder sarkastische Reaktionen

4

Donnerstag: Welche Idee hattest du zuletzt eingebracht?

Die konkrete, ehrliche und passende · Mischung aus Struktur und Beziehung · Form, die Verständigung erleichtert · Nicht die, die nur Druck erzeugt oder beschämt

5

Freitag: Welche Verbesserung ist realistisch?

Die konkrete und passende · Mischung aus Struktur und Beziehung · Form, die Verständigung erleichtert · Nicht die, die nur Druck erzeugt oder beschämt

ARBEITSWELT & EHRENAMT

Auswirkungen in Praxis und Ehrenamt

Führung

Verbesserungen gelingen dort, wo Hinweise aus dem Alltag willkommen sind – und nicht als Störung gelten.

Arbeitswelt

Kontinuierliche Verbesserung spart Reibung und stärkt Beteiligung. Ohne Rückmeldung auf Ideen versiegt diese Energie schnell.

Ehrenamt

Kleine, machbare Verbesserungen wirken oft stärker als große Reformpläne – besonders bei knappen Ressourcen.

TIPPS FÜR FÜHRUNGSKRÄFTE

Was Führung konkret tun kann

Im Alltag verankern

- Kleine Verbesserungen ernst nehmen, Vorschläge sichtbar prüfen, Rückmeldung auf Ideen geben
- Thema nicht nur an Einzelpersonen adressieren – auch Strukturen, Rollen und Routinen betrachten
- Mit kurzen, regelmäßigen Gesprächen arbeiten statt nur mit seltenen Großformaten

Stimmen einladen

Unterschiedliche Perspektiven aktiv einladen – besonders leise, neue oder bisher wenig sichtbare Stimmen.

Konsequenzen transparent machen

Was wird nach dem Gespräch anders, klarer, einfacher oder fairer?

Im Ehrenamt zusätzlich

Darauf achten, dass Verbesserungen nicht an Zeitmangel, stillen Hierarchien oder fehlender Anerkennung scheitern.

HINTERGRUND

Die App „Thema der Woche"

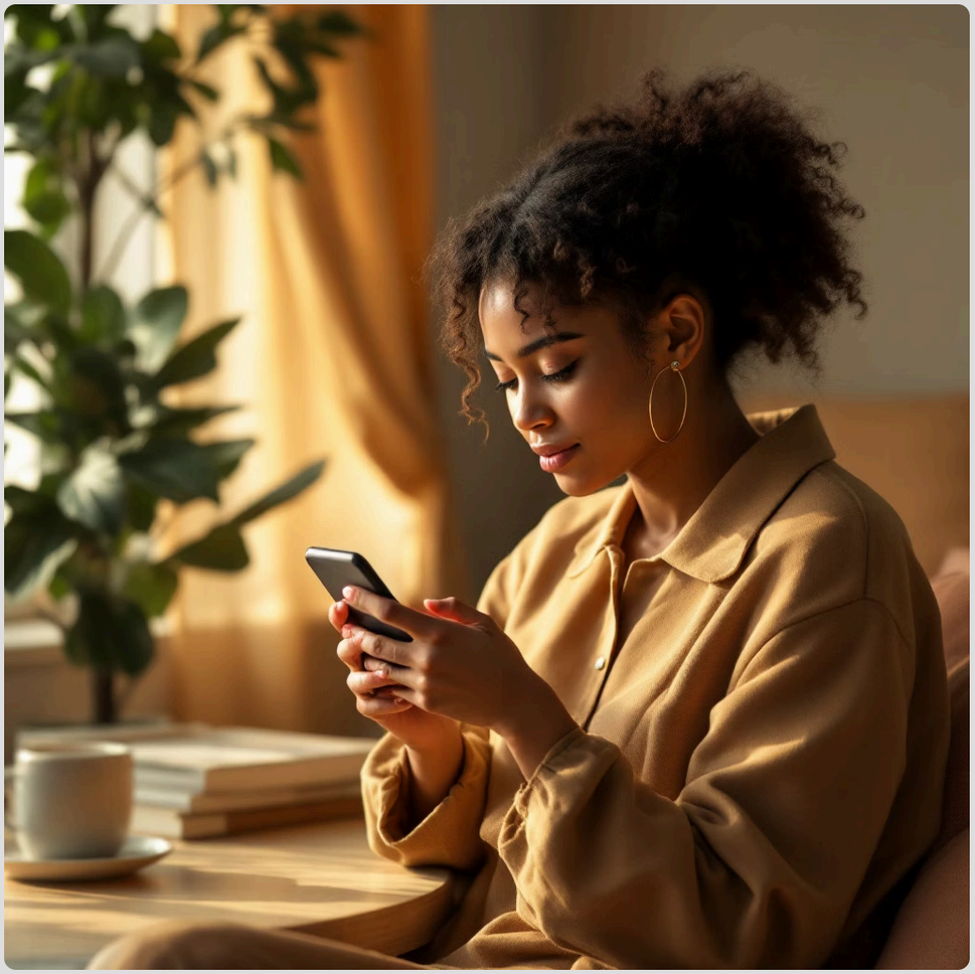

Das Format

Fünf kurze Fragen pro Woche als niedrigschwellige Gesprächsanlässe – damit sensible Themen nicht nur abstrakt benannt, sondern im Alltag besprechbar werden.

Die Stärke

Das Format liefert keine fertigen Moralpredigten, sondern stößt Sprache, Perspektivwechsel und gemeinsame Reflexion an.

Kontext

Projekt im Umfeld von Andreas Sedlags Angeboten für Führungskräfte, Teams, Unternehmen, Kommunen, Bildung und Ehrenamt.

PSYCHOLOGISCHE SICHERHEIT

Verbesserungen brauchen Sicherheit

Psychologische Sicherheit bedeutet – in **Amy Edmondsons** Sinn – eine geteilte Überzeugung im Team: Fragen stellen, Fehler zugeben, Zweifel äußern oder widersprechen, ohne beschämt, bestraft oder ausgegrenzt zu werden. **Google Project Aristotle** hob genau diese Sicherheit als stärksten Faktor wirksamer Teams hervor.

Wenn Sicherheit fehlt

Menschen passen sich äußerlich an, sagen weniger, sichern sich ab oder ziehen sich innerlich zurück. Das kostet Lernen, Geschwindigkeit, Qualität und Vertrauen.

Kein Kuschelklima

Psychologische Sicherheit bedeutet hohe fachliche Standards *und* einen Umgang, der Würde schützt. Beides gehört zusammen.

Was Führung beiträgt

Arbeit als Lernaufgabe rahmen, eigene Fehlbarkeit sichtbar machen, neugierige Fragen stellen, Signale von Abwertung früh stoppen.

QUELLEN & VERTIEFUNG

Ausgewählte Quellen (Stand: März 2026)

01

Sprache

Duden online · DWDS · IATE – InterActive Terminology for Europe

02

Arbeitswelt & Qualität

INQA.de · Wijga et al. (2025) – Workplace Learning · Job Crafting Revisited (2026)

03

Psychologische Sicherheit & Teams

Google re:Work – Team Effectiveness · Amy C. Edmondson · WHO – Mental Health at Work

04

Gesellschaft & Ehrenamt

Eurofound – EWCS 2024 · Vierter Engagementbericht 2024

> Andreas Sedlag wünscht Ihnen viele gute Gespräche und Erkenntnisse!