Тестовое задание “Конвертер валют”

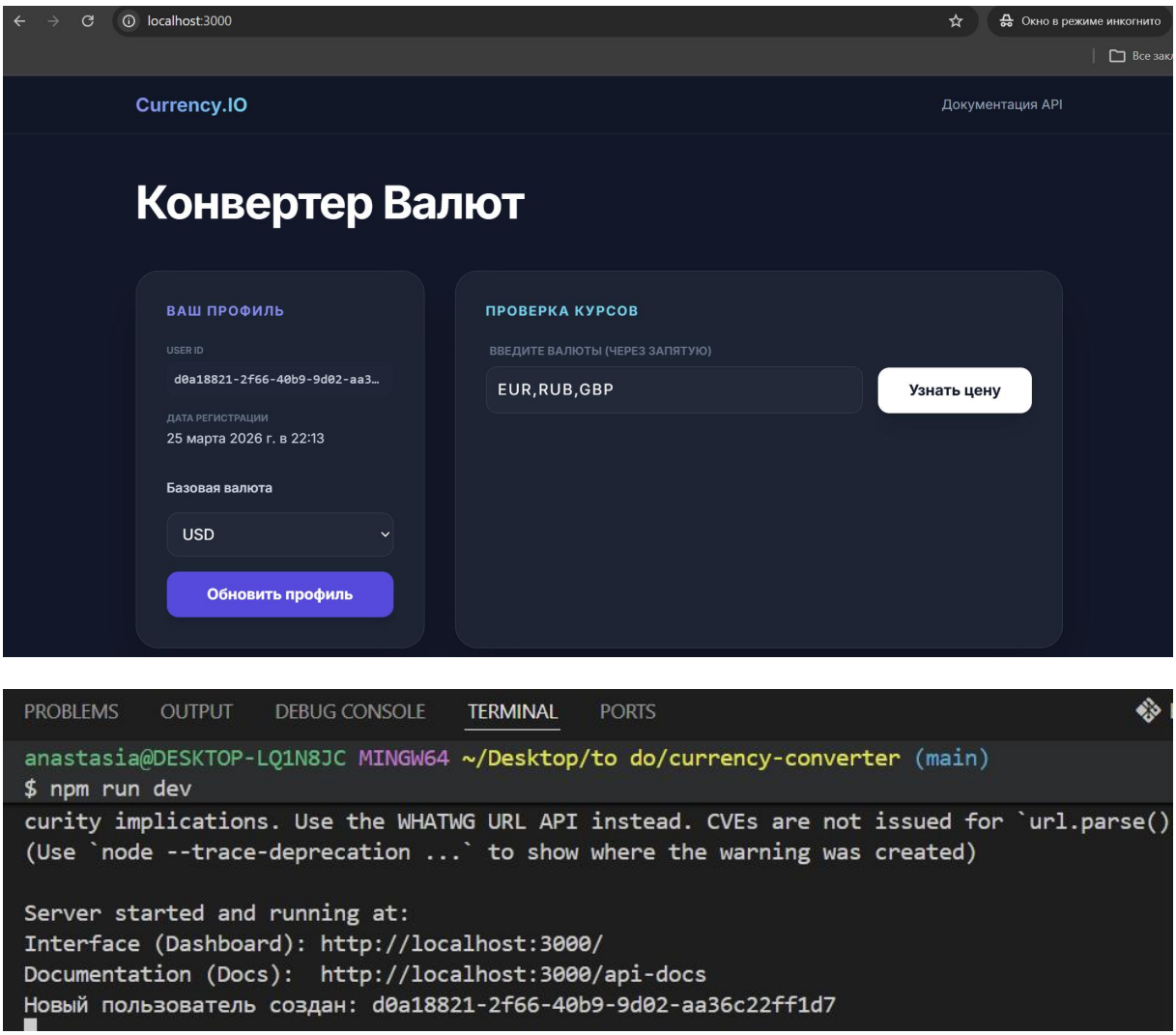

Рисунок 1. Интерфейс приложения. Автоматическое получение ID пользователя и даты регистрации из БД при первом входе

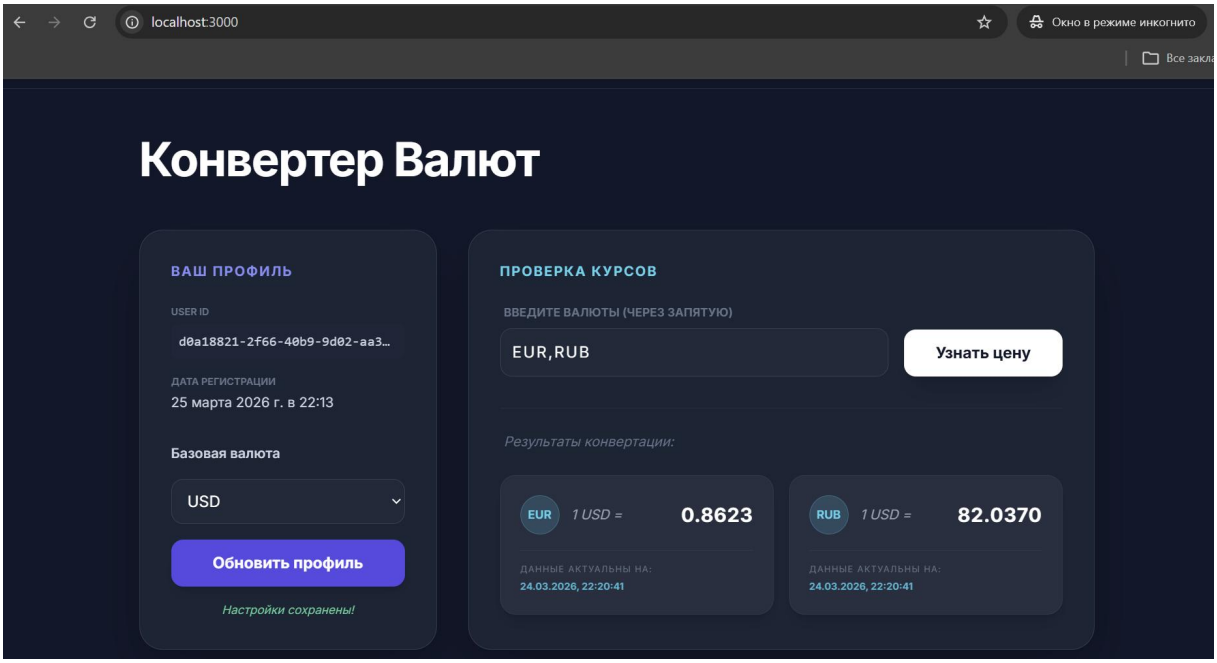

Рисунок 2. Работа эндпоинта POST /api/user. Обновление настроек пользователя в Supabase

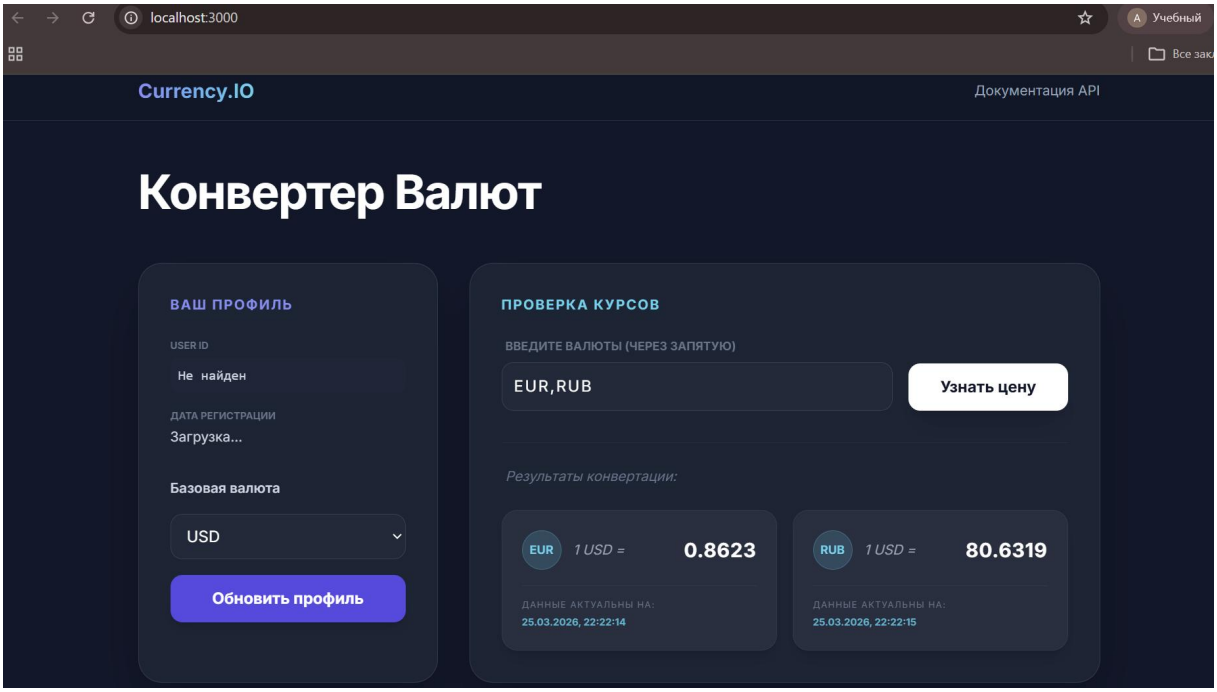

Рисунок 3. Работа эндпоинта GET /api/rates. Отображение актуальных курсов валют относительно выбранной базовой валюты

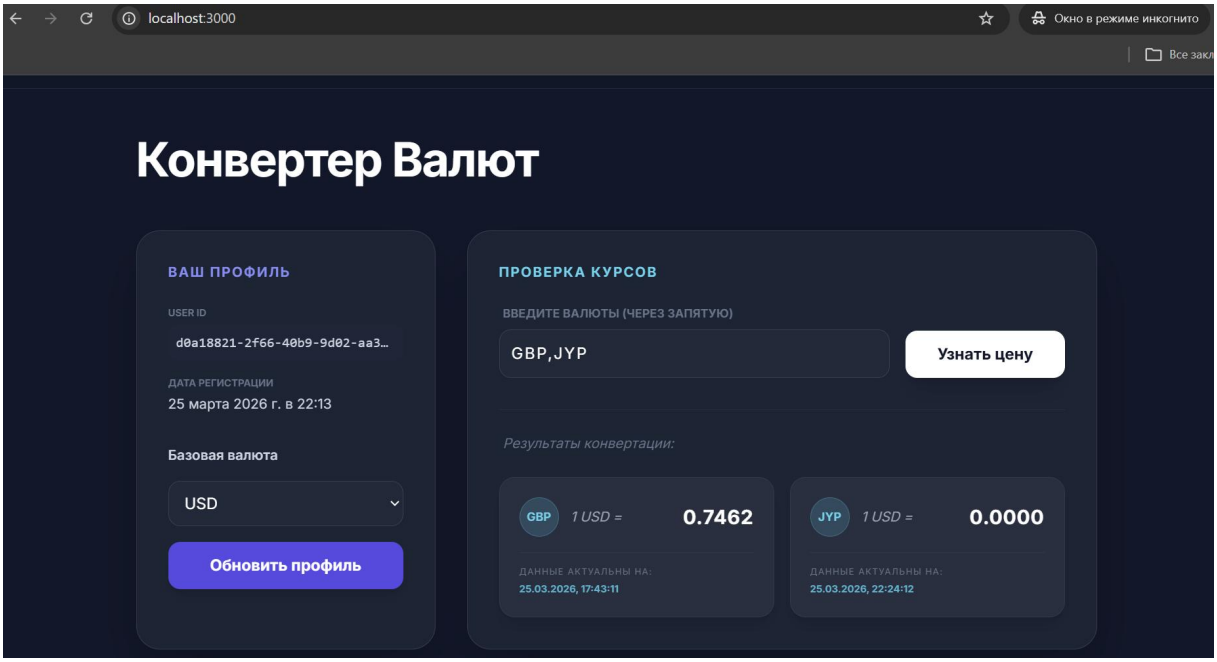

Рисунок 4. Демонстрация кэширования в БД (24 часа). Курс GBP взят из базы данных (сохранен ранее), а курс EUR обновлён в реальном времени через сторонний API

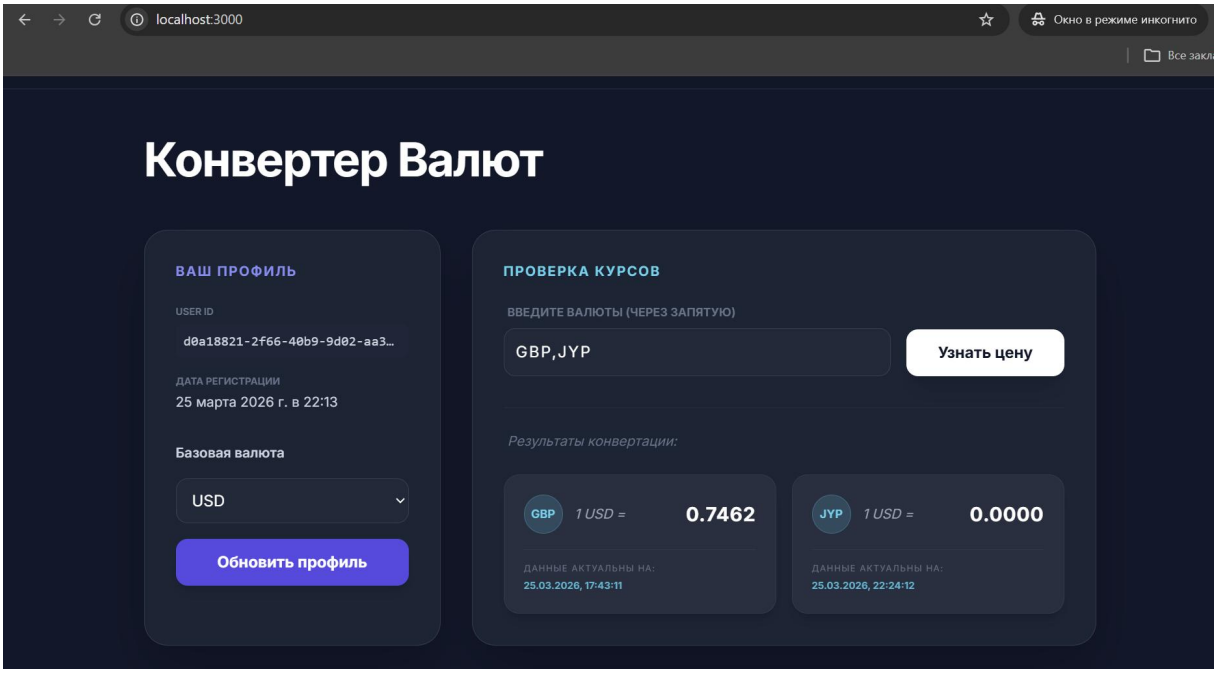

Рисунок 5. Демонстрация кэширования на уровне запросов (5 минут). При повторном нажатии данные отдаются из памяти сервера мгновенно без обращения к БД или API

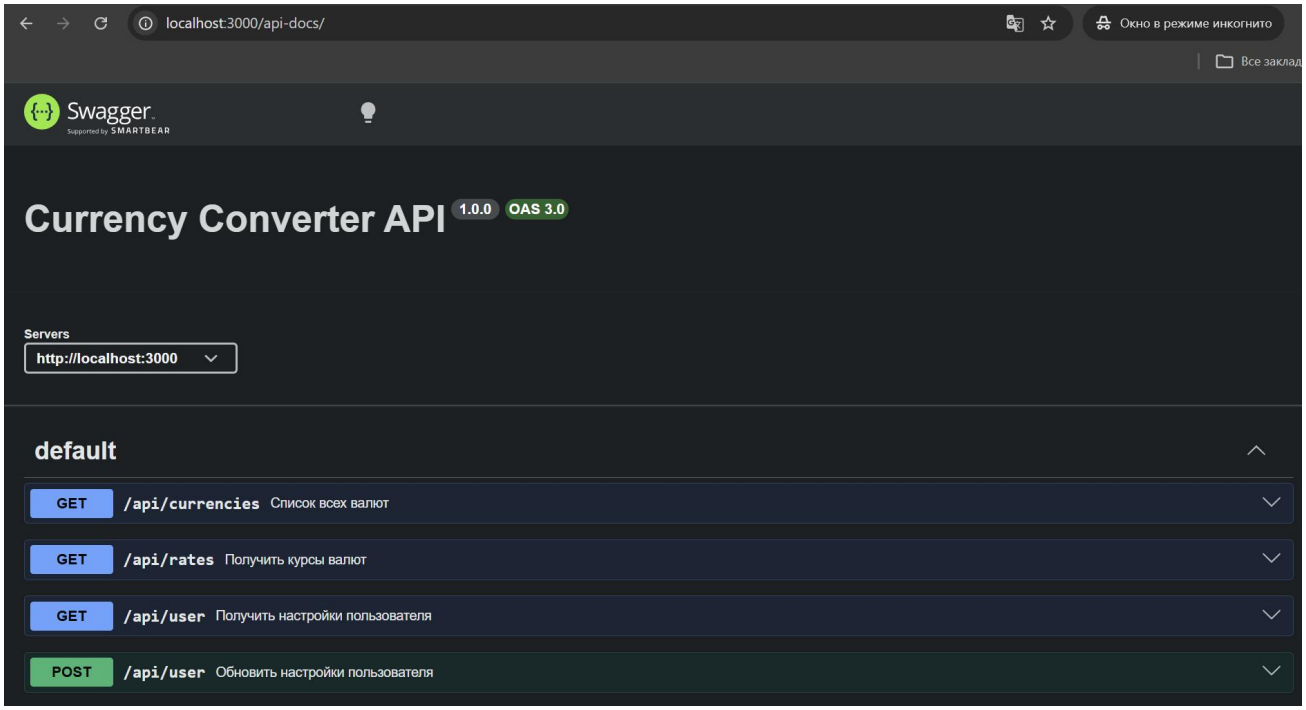

Рисунок 6. Интерактивная документация API, созданная с помощью Swagger

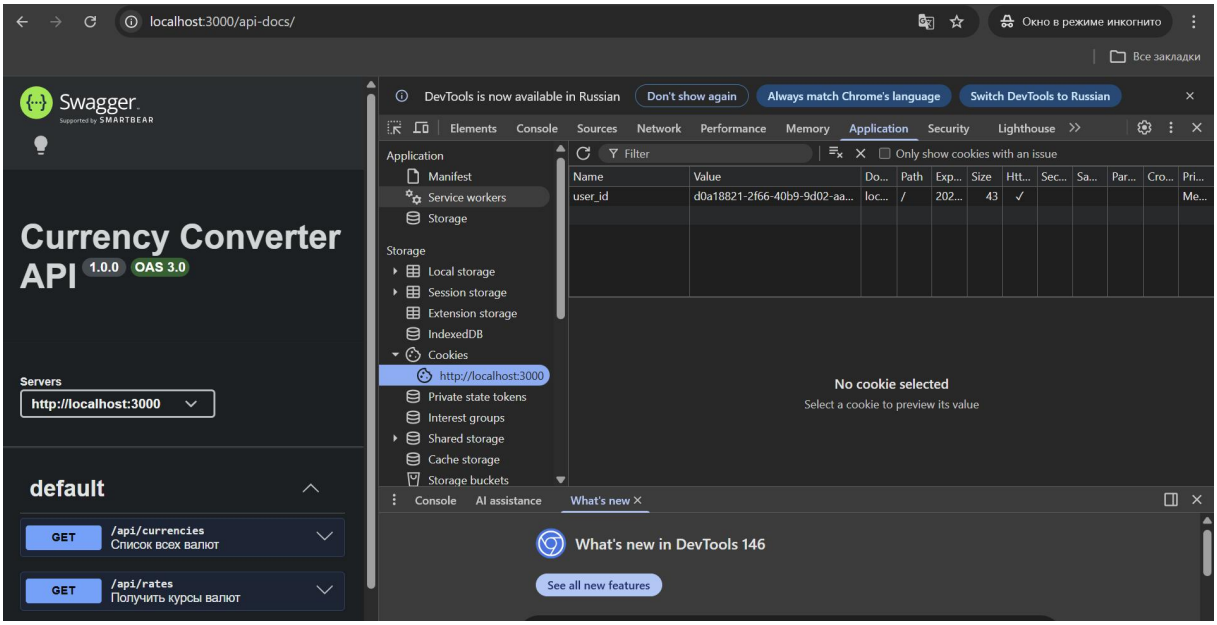

Рисунок 7. Безопасная авторизация через httpOnly куки согласно техническим требованиям

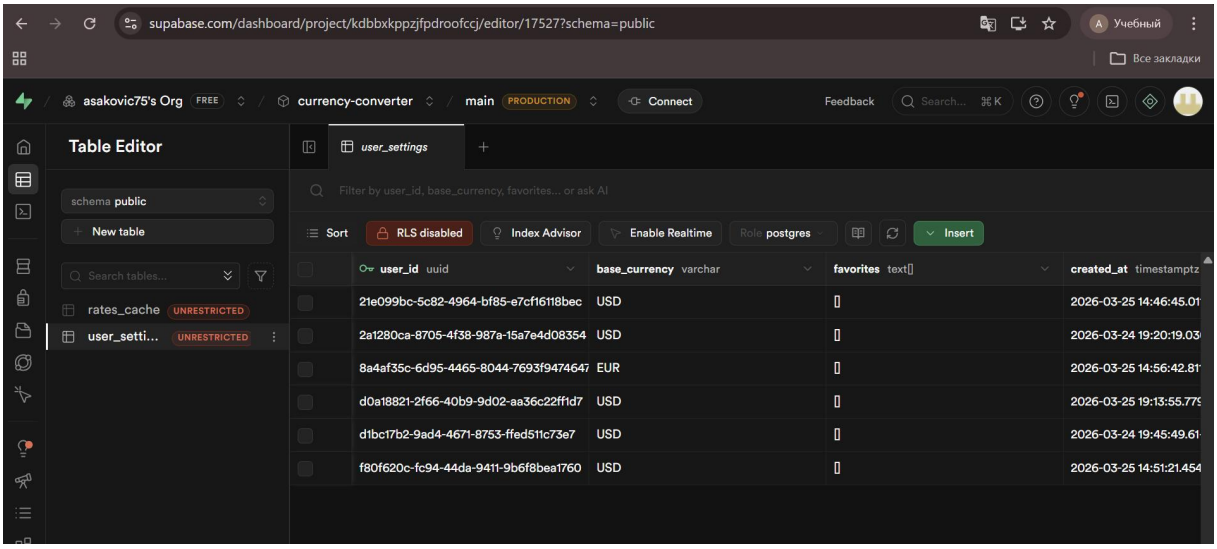

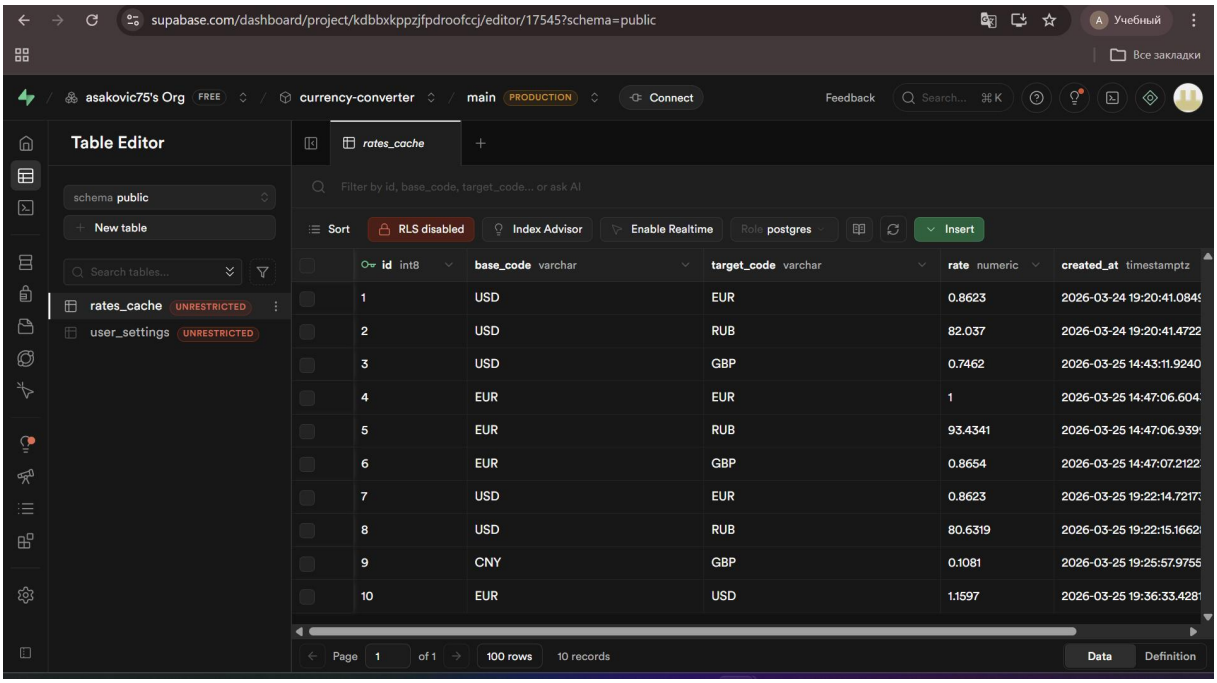

Рисунок 8. Хранение данных пользователей и кэша курсов в облачной базе данных Supabase