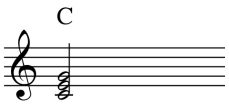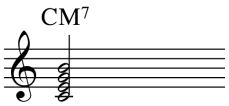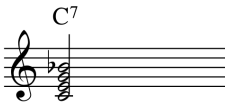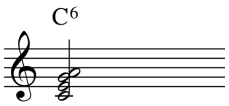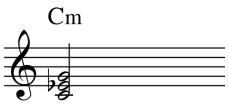
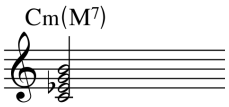
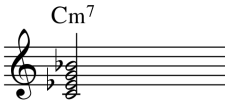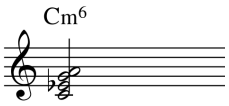
코드의 구조와 음정 관계

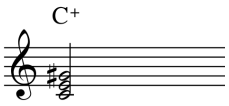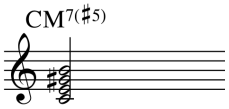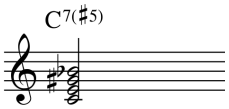
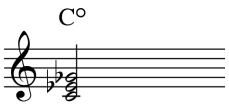
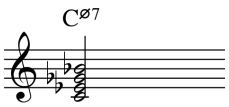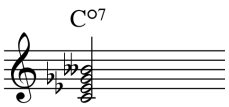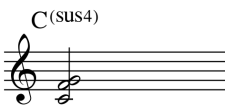
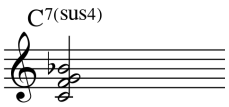
메이저 · 마이너 계열 | C를 근음으로 비교하는 16개 기본 코드

코드	악보	구조 · 음정 관계
C 메이저		**1 · 3 · 5** 근음 위에 장3도와 완전5도. 장3도 + 단3도를 쌓은 메이저 3화음. C · E · G
CM7 메이저 세븐		**1 · 3 · 5 · 7** 메이저 3화음에 근음 기준 장7도를 더한다. C · E · G · B
C7 도미넌트 세븐		**1 · 3 · 5 · b7** 메이저 3화음에 근음 기준 단7도를 더한다. C · E · G · B♭
C6 메이저 식스		**1 · 3 · 5 · 6** 메이저 3화음에 근음 기준 장6도를 더한다. C · E · G · A
Cm 마이너		**1 · b3 · 5** 근음 위에 단3도와 완전5도. 단3도 + 장3도를 쌓은 마이너 3화음. C · E♭ · G
Cm(M7) 마이너 메이저 세븐		**1 · b3 · 5 · 7** 마이너 3화음에 근음 기준 장7도를 더한다. C · E♭ · G · B
Cm7 마이너 세븐		**1 · b3 · 5 · b7** 마이너 3화음에 근음 기준 단7도를 더한다. C · E♭ · G · B♭
Cm6 마이너 식스		**1 · b3 · 5 · 6** 마이너 3화음에 근음 기준 장6도를 더한다. m6의 6은 단6도가 아니다. C · E♭ · G · A

도수 표기: 3 = 장3도 · b3 = 단3도 · 5 = 완전5도 · 6 = 장6도 · 7 = 장7도 · b7 = 단7도.
“장7도를 더한다”는 가장 높은 음에서 장7도 위가 아니라, **근음에서 장7도 위의 음을 더한다**는 뜻이다.

증화음 · 감화음 · sus

모든 음정과 도수는 근음 C를 기준으로 읽는다.

코드	악보	구조 · 음정 관계
Caug 어그먼티드		**1 · 3 · #5** 메이저 3화음의 완전5도를 반음 높여 증5도로 바꾼다. 장3도 + 장3도. C · E · G♯
CM7(#5) 어그먼티드 메이저 세븐		**1 · 3 · #5 · 7** 증3화음에 근음 기준 장7도를 더한다. C · E · G♯ · B
C7(#5) 어그먼티드 세븐		**1 · 3 · #5 · b7** 증3화음에 근음 기준 단7도를 더한다. C · E · G♯ · B♭
Cdim 디미니시드		**1 · b3 · b5** 근음 위에 단3도와 감5도. 단3도 + 단3도를 쌓은 감3화음. C · E♭ · G♭
Cm7(b5) 하프 디미니시드		**1 · b3 · b5 · b7** 감3화음에 근음 기준 단7도를 더한다. C · E♭ · G♭ · B♭
Cdim7 디미니시드 세븐		**1 · b3 · b5 · bb7** 감3화음에 근음 기준 감7도를 더한다. B♭ ♭은 A와 같은 소리이다. C · E♭ · G♭ · B♭ ♭
Csus4 서스펜디드 포		**1 · 4 · 5** 메이저 3화음의 장3도를 완전4도로 바꾼다. 근음·완전4도·완전5도. C · F · G
C7sus4 세븐 서스펜디드 포		**1 · 4 · 5 · b7** sus4 코드에 근음 기준 단7도를 더한다. C · F · G · B♭

변화 음정: #5 = 증5도 · b5 = 감5도 · bb7 = 감7도 · 4 = 완전4도.
대표 표기: Caug = C+ · Cdim = C° · Cm7(b5) = Cø7 · Cdim7 = C°7.
감7음은 음정의 철자를 유지해 B♭ ♭으로 적는다. sus4의 기본 구성에는 3음이 없다.