Mise en place d'Active Directory sur Windows Server 2019/2022

Prérequis :

• Avoir renommé son serveur (ce n'est pas obligatoire mais c'est plus propre)

• Avoir un IP statique

Ensuite, ce rendre dans le gestionnaire de serveur, puis Ajouter des rôles et des fonctionnalités.

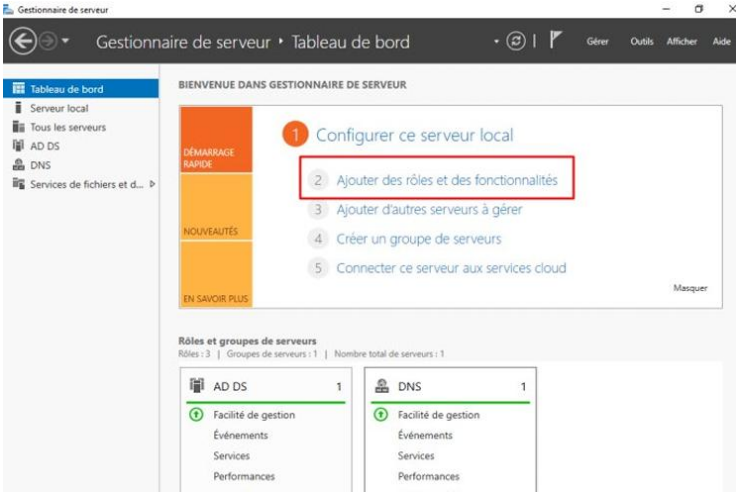

Faites Suivant, après avoir sélectionner le type d'installation, sélectionner le serveur:

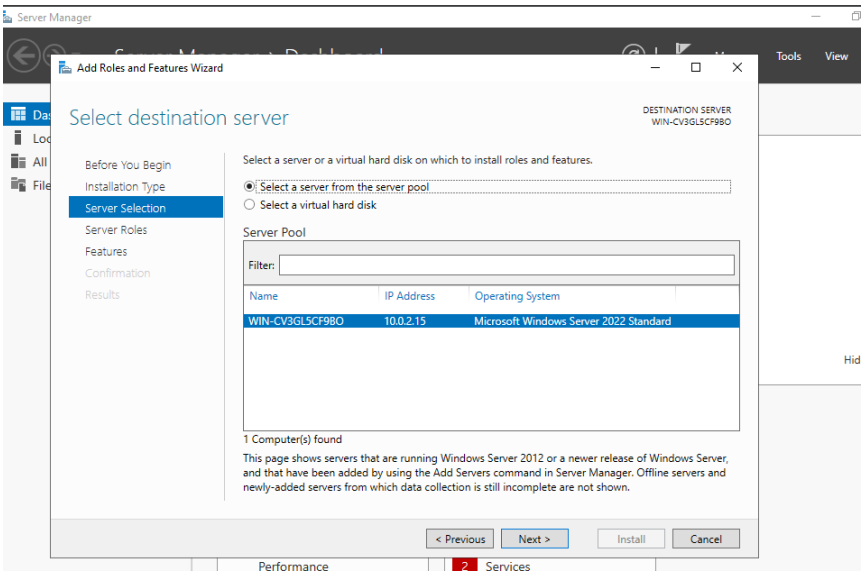

Faites suivant et sélectionner les rôles du serveur, « Active Directory Domain Services »

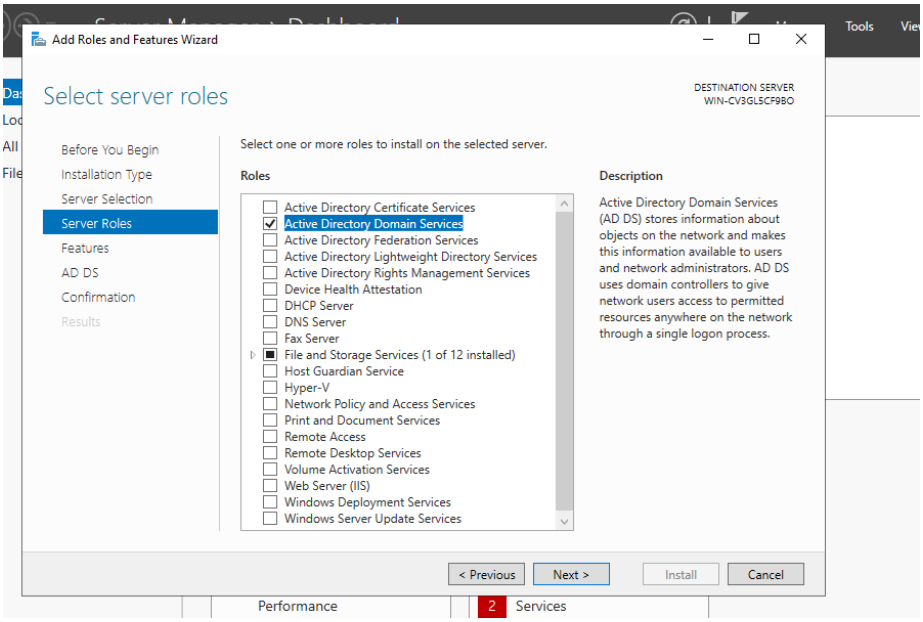

Faites suivant :

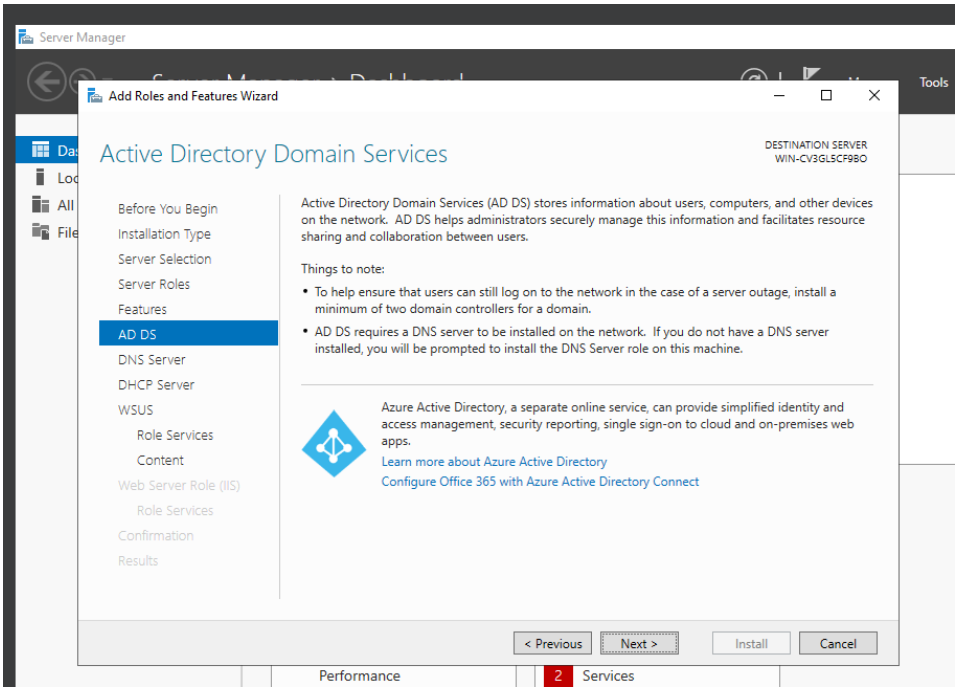

Faites suivant :

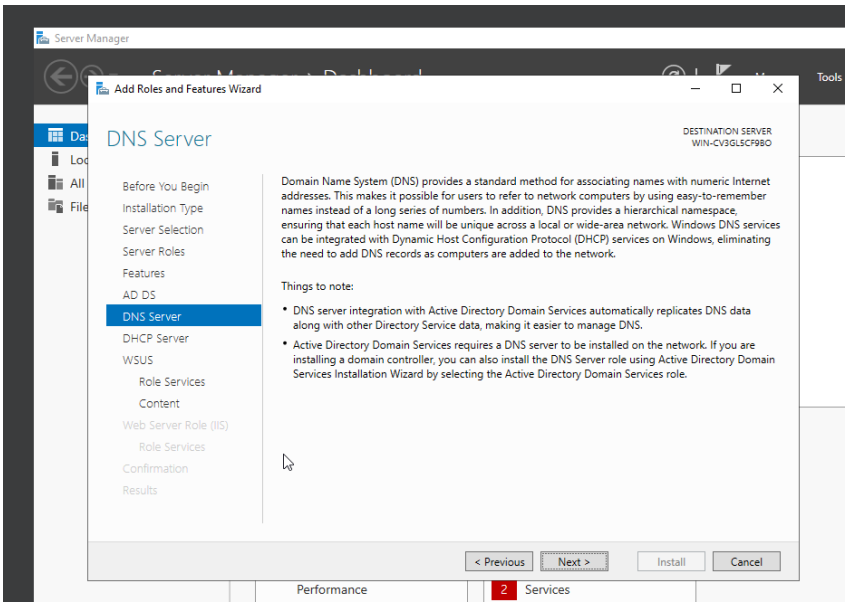

Faites suivant :

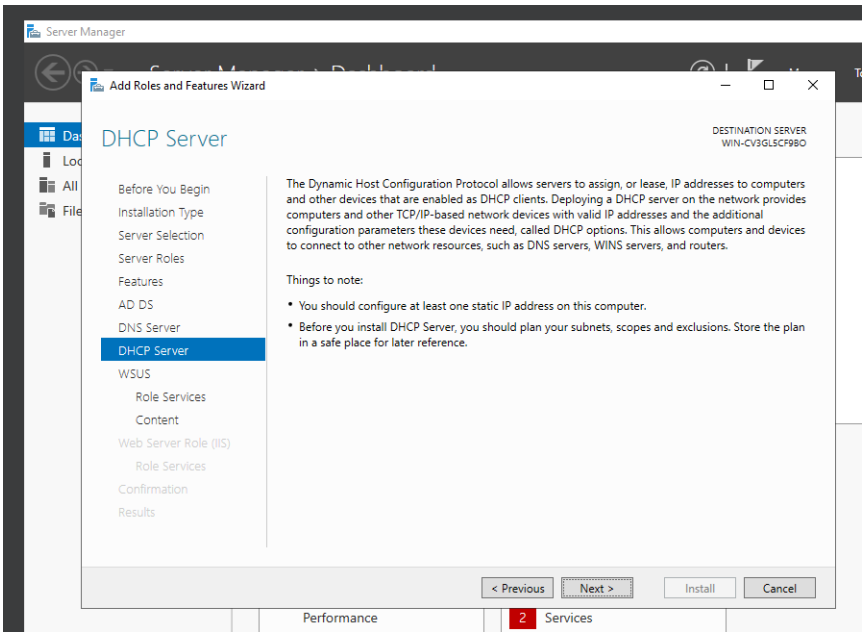

Cochez « Redémarrer automatiquement le serveur » puis Installer

Votre Serveur va installer les rôles et redémarrer, lorsqu'il aura fini, vous aurez cette fenêtre qui va s'ouvrir, faites promouvoir ce serveur en contrôleur de domaine

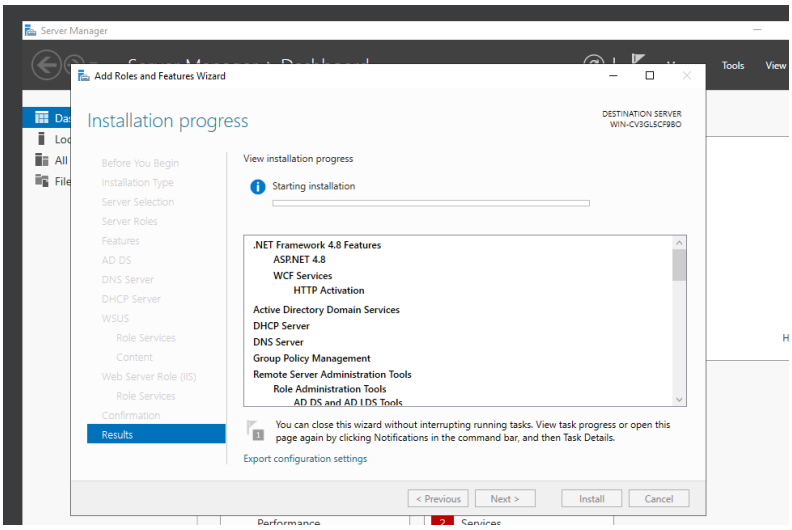

Comme nous voulons créer un domaine, nous choisirons nouvelle forêt, cependant, si vous avez déjà un domaine, vous devrez prendre la 1ère option.

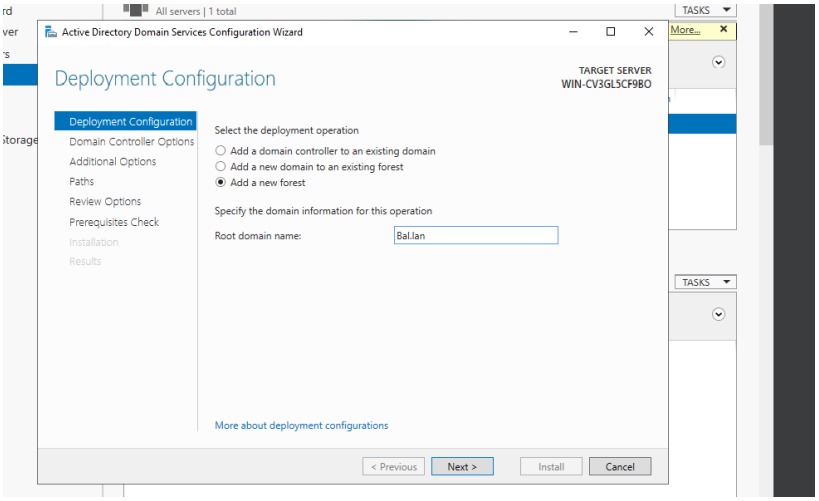

Choisissez le mot de passe permettant de restaurer les services d'AD, notez le bien car ça peut s'avérer utile.

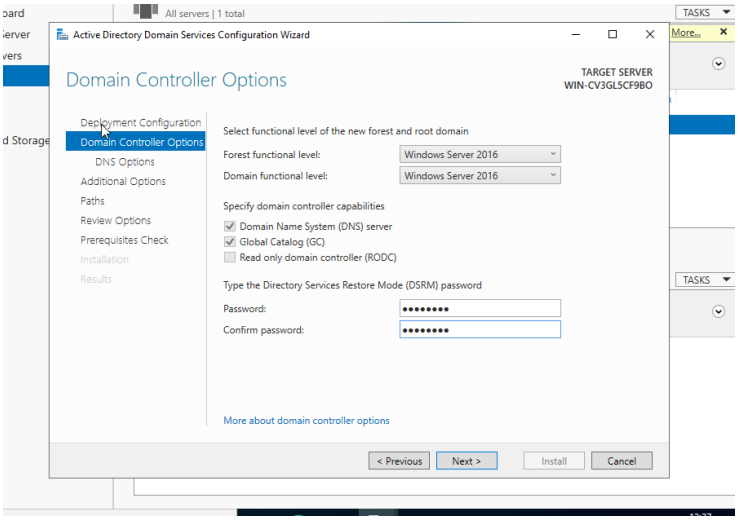

Faites Suivant

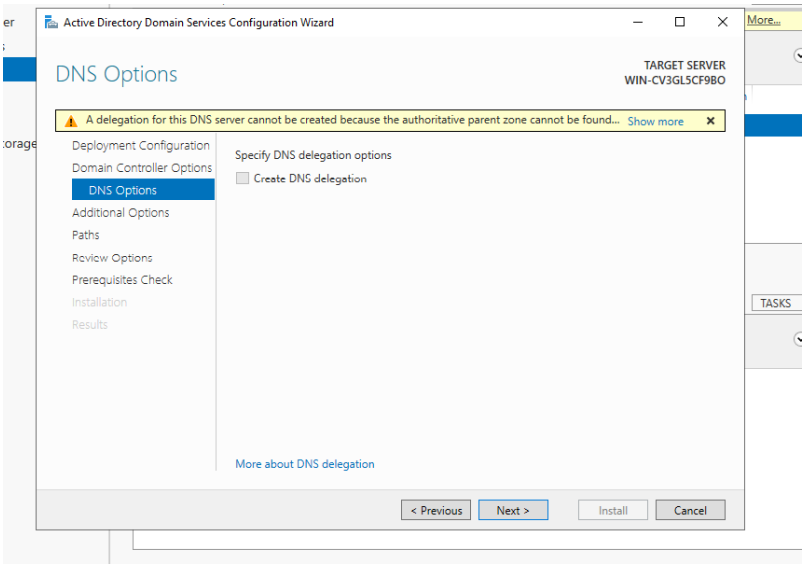

Faites Suivant

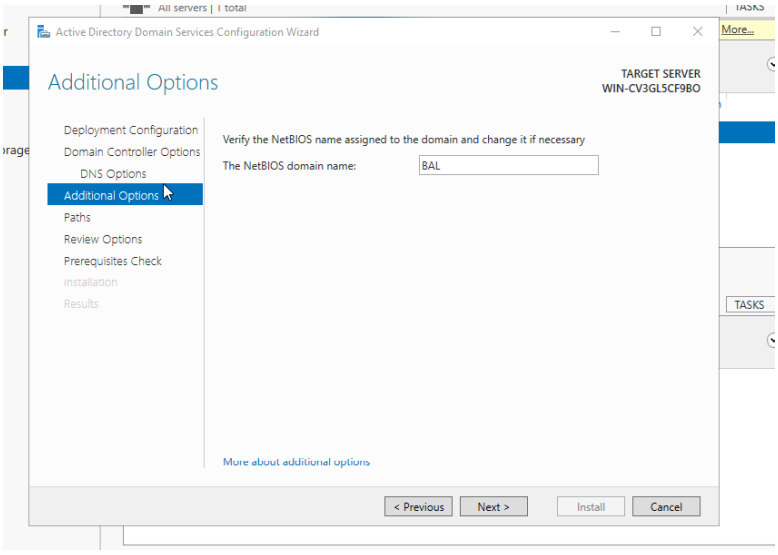

Faites Suivant

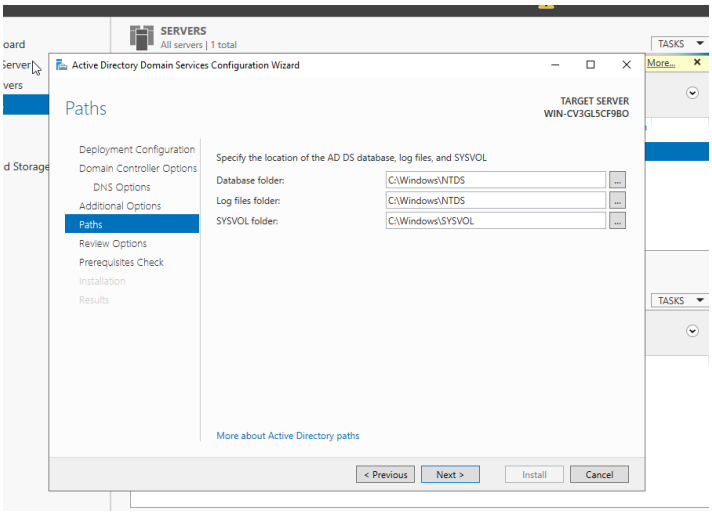

Vérifiez que tout est bon puis faites Suivant

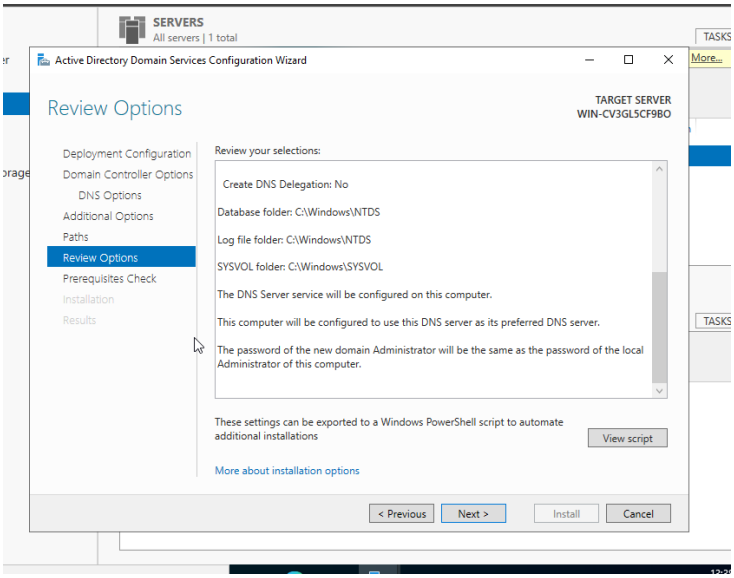

Faites Installer

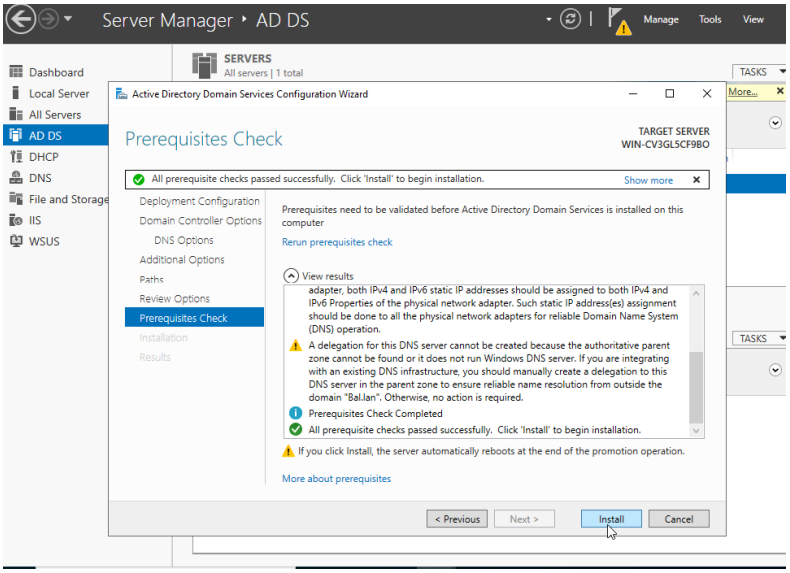

A partir de maintenant, vous pouvez rentrer vos postes ou vos autres serveurs dans le domaine, et après cela, vous connecter avec domaine\utilisateur.

Attention, lorsque vous ajoutez un poste ou un serveur au domaine, veillez bien à ajouter l'IP de votre serveur AD en tant que serveur DNS sur les postes cibles (Sinon la machine que vous souhaitez ajouter ne trouvera pas le domaine).