ประสบการณ์ทำงาน

บริษัท Dtac โทเทิ่ลแอ็คเซ็สคอมมูนิเคชั่น จำกัด (มหาชน)

ตำแหน่งงาน : Automated test

ลักษณะงานที่ทำ : Test wed font และ Load test performance

Project: - Dtac SIM

- Dtac eReceipt

- Dtac E-HR

ภาษาที่เขียน : Java/Groovy,Sql,C,C#, javascript , Java,Html,SQL

Project: Dtac SIM

ลักษณะงานที่ทำ: Test wed api โดยทำการจอง sim โดย Tools ride robot framework ในการ Test

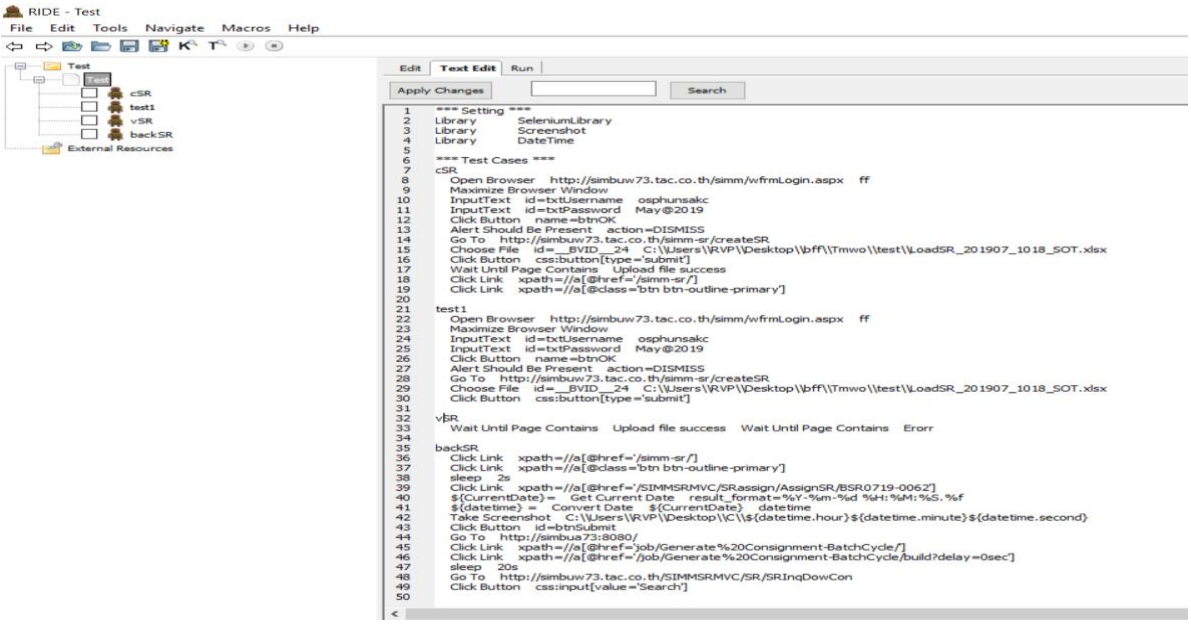

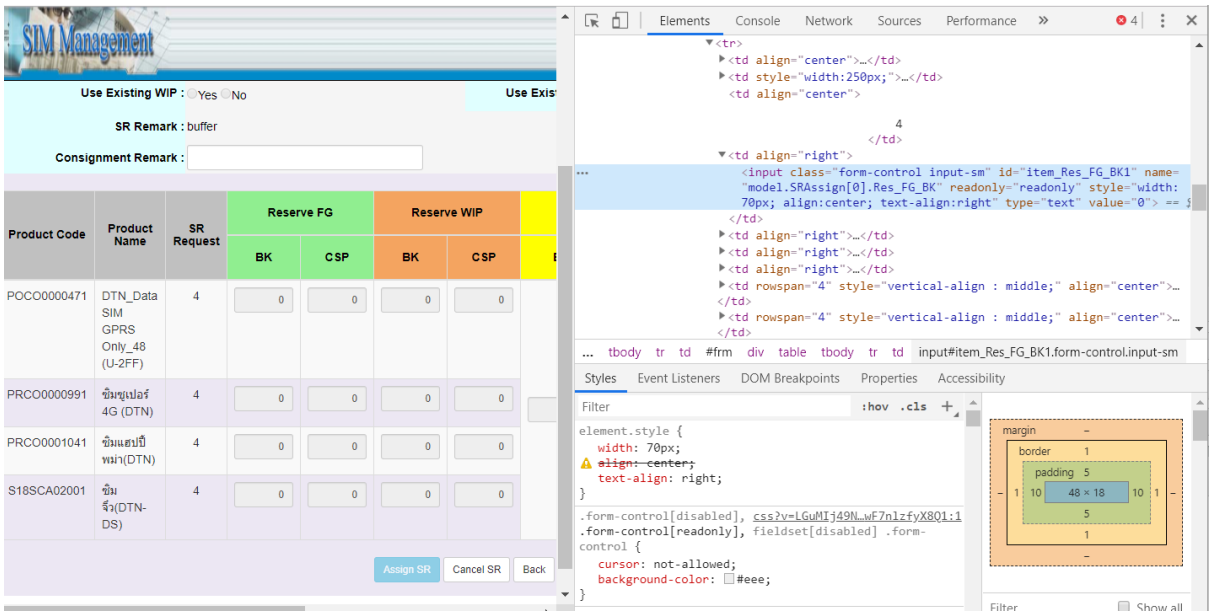

Project: Dtac eReceipt

ลักษณะงานที่ทำ: Test wed เมื่อลูกค้าใส่เบอร์และโหลดดูในเสร็จ และLoad test performance

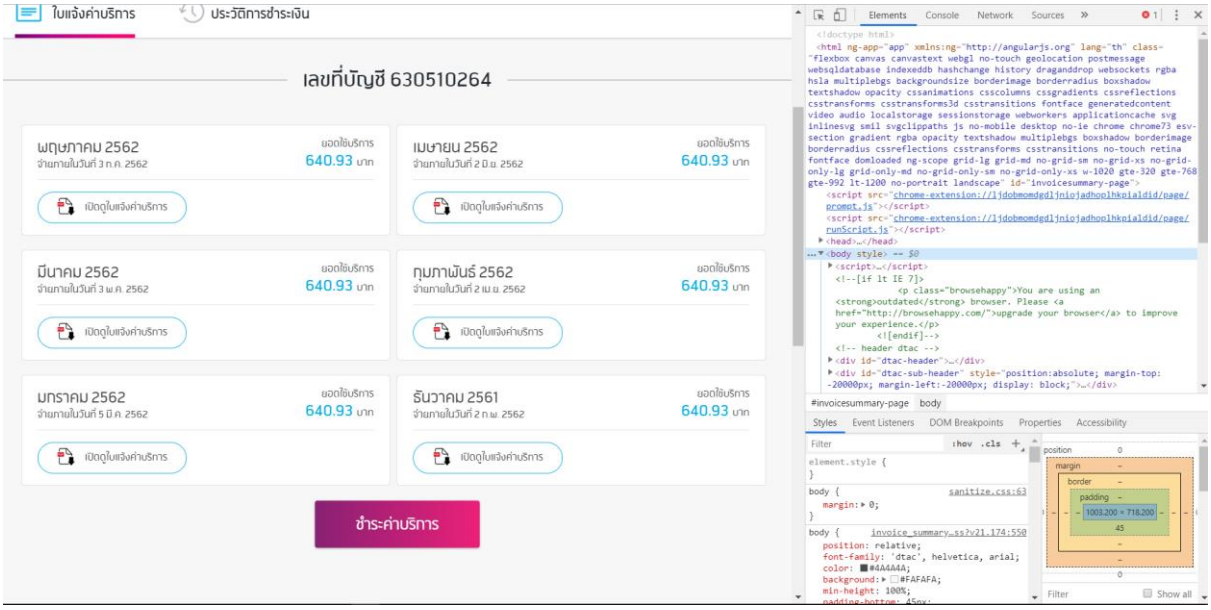

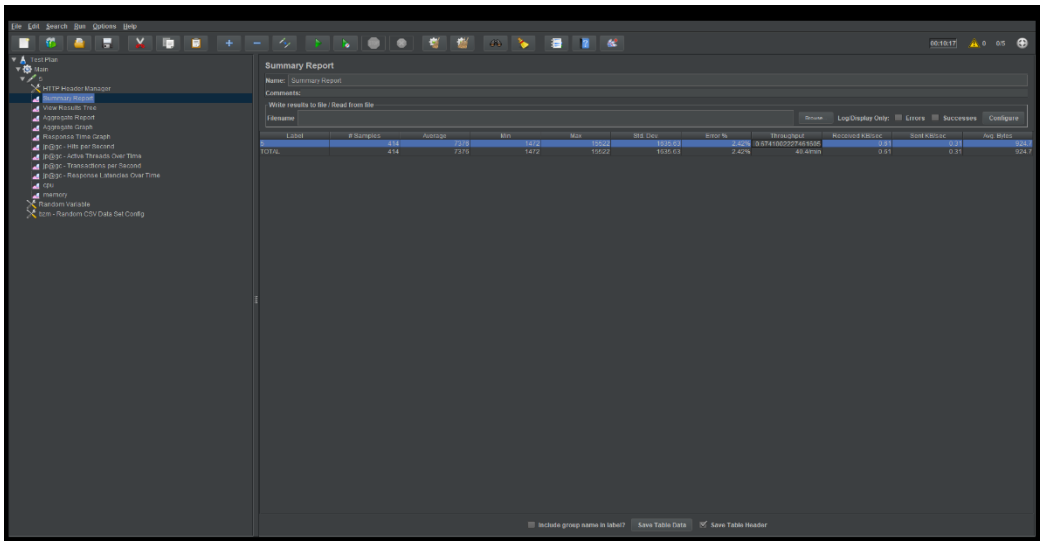

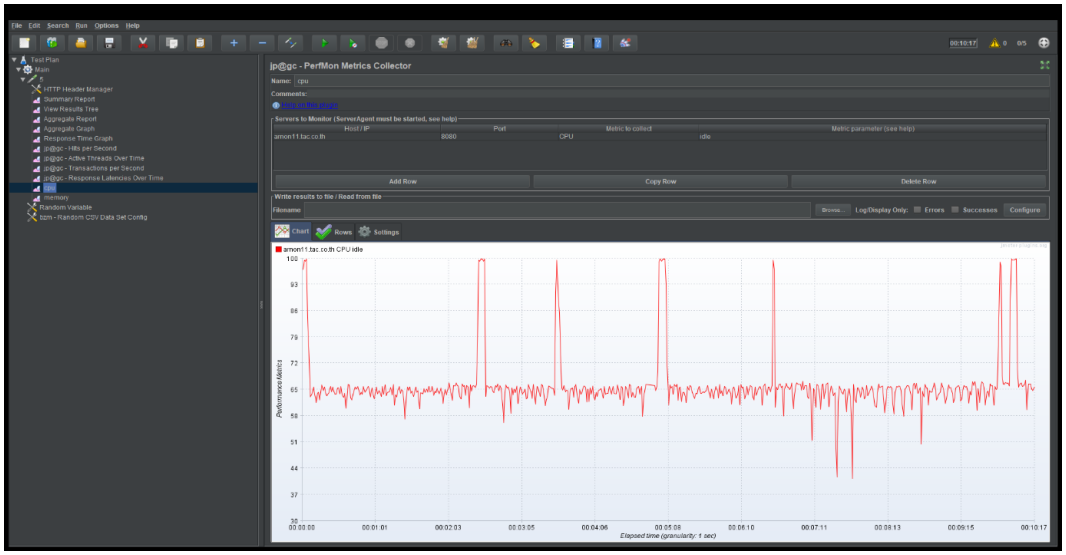

Project: Dtac E-HR

ลักษณะงานที่ทำ: Test wed api ของ E-HR โดยถ้าพนักงานมาสายหรือออกก่อนเวลาจะทำการแจ้งเตือนEmail

```
gnGenConsmExcel | SRAssignGenConsmExcel.Program | db

                Logger.WriteLine(string.Format("{0} {1} Start Generate Consigement No. :

                // Consm Excel
                Export2Excel(connectionString, strConsmNo);
                //send mail
                Logger.WriteLine(string.Format("{0} {1} Finish Generate Consigement No. :
            }
            strSuccess = "Gen Consm Excel Success...";

        }
        catch (Exception ex)
        {
            strError = ex.ToString();
            Logger.WriteLine(string.Format(string.Format("Exception Error = {0}", strError
            //Console.ReadKey();
        }
        string logfile = string.Format("{0}_{1}.log", strBatch, DateTime.Now.ToString("yy
        Logger.WriteLine(string.Format("{0} {1} All Working Time Finish in {2} seconds", D
        Logger.WriteLine("=========================================================");
        //Logger.Write("Loading 'AttendPunch'".PadRight(35, '.'));
        //Logger.WriteLine("OK.");

        strPathInputFolder = GetFilePath("LOG");
        Logger.SaveLog(true, string.Format("{0}\\{1}", strPathInputFolder, logfile)); //<

    }
    catch (FileNotFoundException e)
    {
        // FileNotFoundExceptions are handled here.
        Logger.WriteLine(string.Format("{0} {1} FileNotFoundExceptions : {2}", DateTime.No
    }
    catch (IOException e)
    {
```

Solution Explore
Search Solution
Solution 'SI
SRAssi
Prop
Refe
bin
dll
net4
obj
Outp
Tem
App
Auto
Data
dtac
Logg
Prog
Solution Explore
Properties

tanawat.s@riverpark.co.th	แจ้งเตือนออกงานก่อนเวลา	เรียนคุณ ธนวัฒน์ สมบูร...	กล่องจดหมายเข้า	10/4/2019
tanawat.s@riverpark.co.th	แจ้งเตือนขาดงานครึ่งวัน	เรียนคุณ ธนวัฒน์ สมบูรณ์ ...	กล่องจดหมายเข้า	10/4/2019
tanawat.s@riverpark.co.th	แจ้งเตือนการมาสายหลัง 09:00	เรียนคุณ ธนวัฒน์ ส...	กล่องจดหมายเข้า	10/4/2019
tanawat.s@riverpark.co.th	แจ้งเตือนการมาสายหลัง 08:30	เรียนคุณ ธนวัฒน์ ส...	กล่องจดหมายเข้า	10/4/2019

แจ้งเตือนออกงานก่อนเวลา 16:00

รายละเอียด

วันที่ออกงานก่อนเวลา : 10-04-2019
ชื่อพนักงาน : ธนวัฒน์ สมบูรณ์
ประเภท : ออกงานก่อนเวลา

หากท่านพบปัญหาในการใช้งานบันทึกเวลาสามารถมาติดต่อได้ที่ HR หรือ Benjaporn@riverpark.co.th

Best Regard,

Jenkins

Jenkins › Generate Consignment-BatchCycle ›

- Back to Dashboard
- Status
- Changes
- Workspace
- Build Now
- Delete Project
- Configure
- Move
- Purge Build History

Build History trend

find

#206524
9 ก.ค. 2562, 11:51 น.

#206523

Project Generate Consignment-BatchCycle

Workspace

Recent Changes

Permalinks

- Last build (#206523), 34 sec ago
- Last stable build (#206523), 34 sec ago
- Last successful build (#206523), 34 sec ago
- Last completed build (#206523), 34 sec ago