<Elasticsearch index 기반 대시보드 구성 및 웹 뷰어 구현>

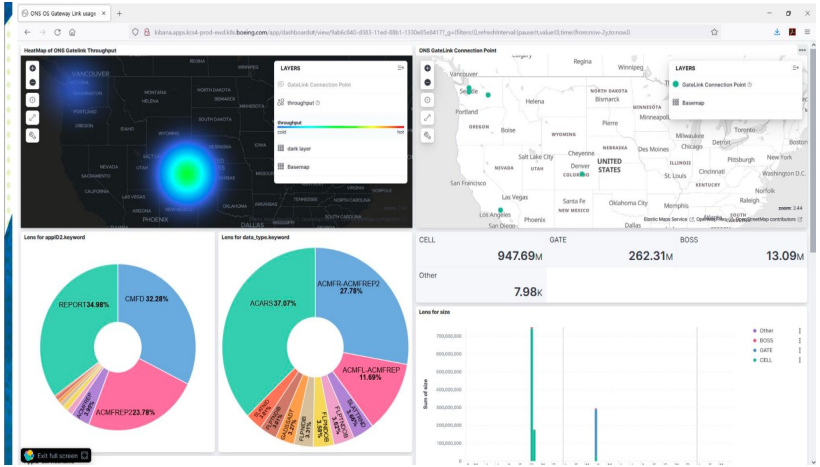

<지식그래프 설계 및 분석>

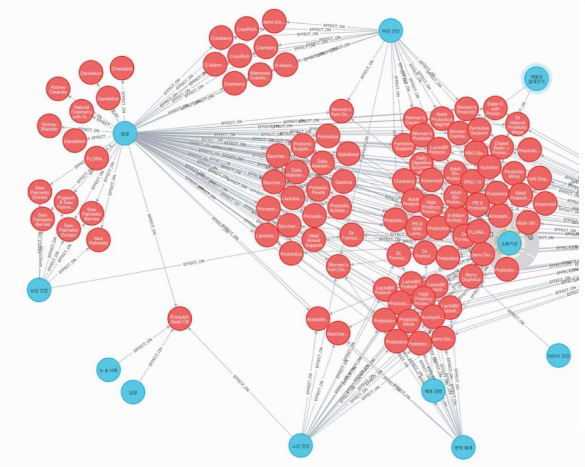

<데이터 모델링 결과 및 품질 분석>

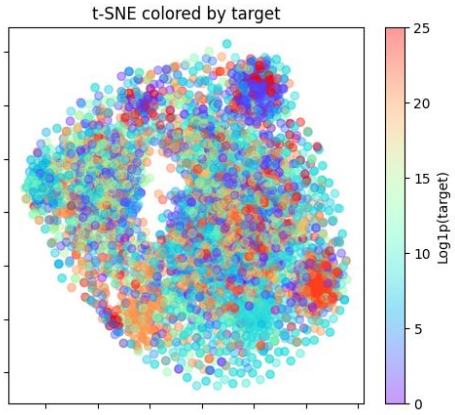

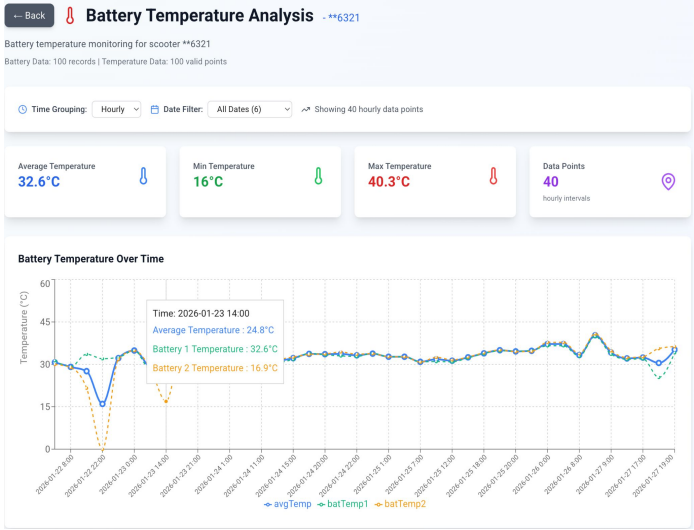

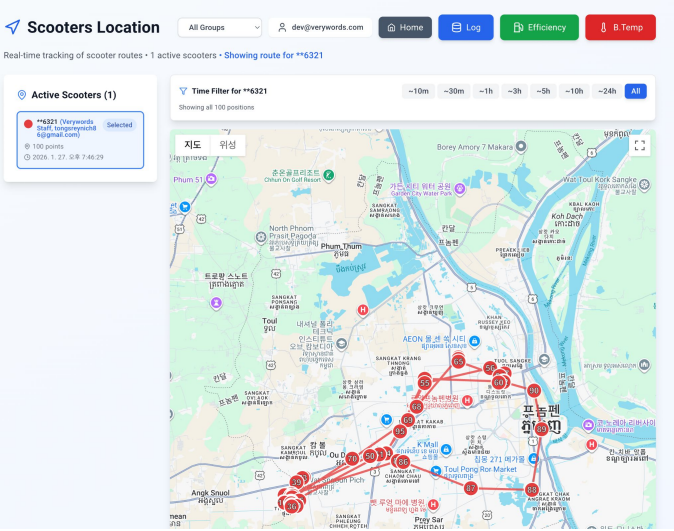

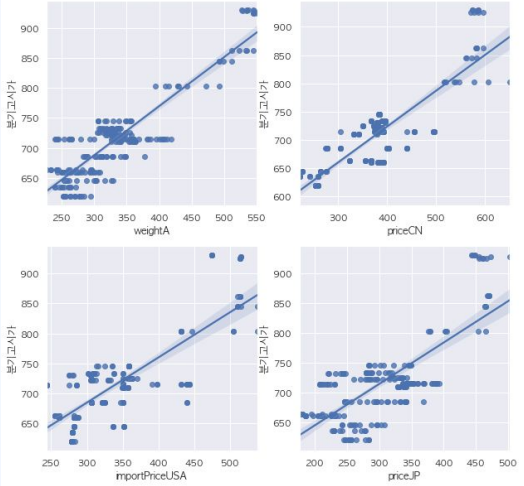

<Elasticsearch index 기반 웹 Dashboard 구현>

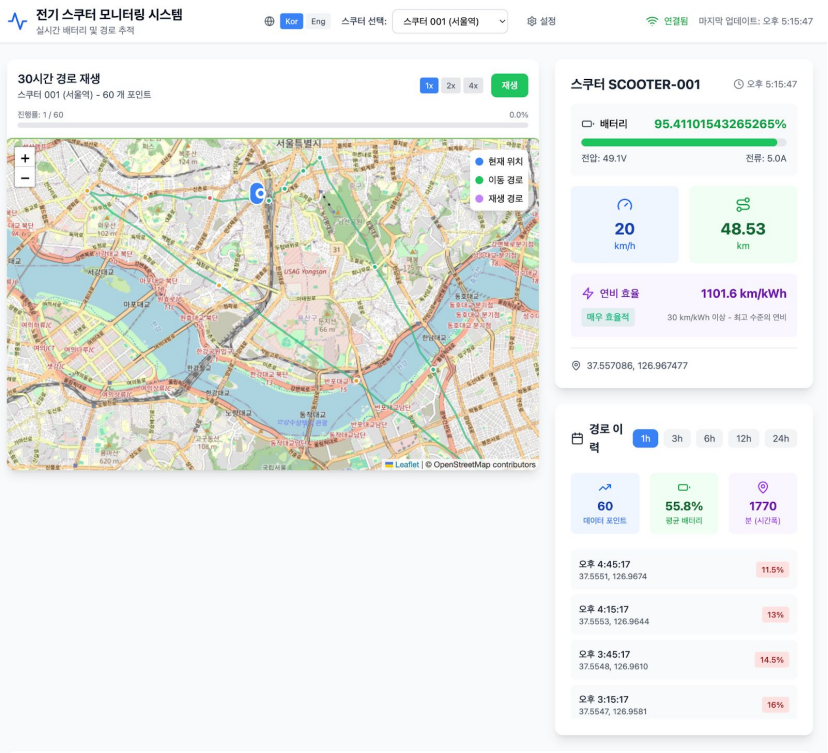

<Elasticsearch 내 Geopoint 기반 Map 활용, 5G통신 연결 품질 시각화>

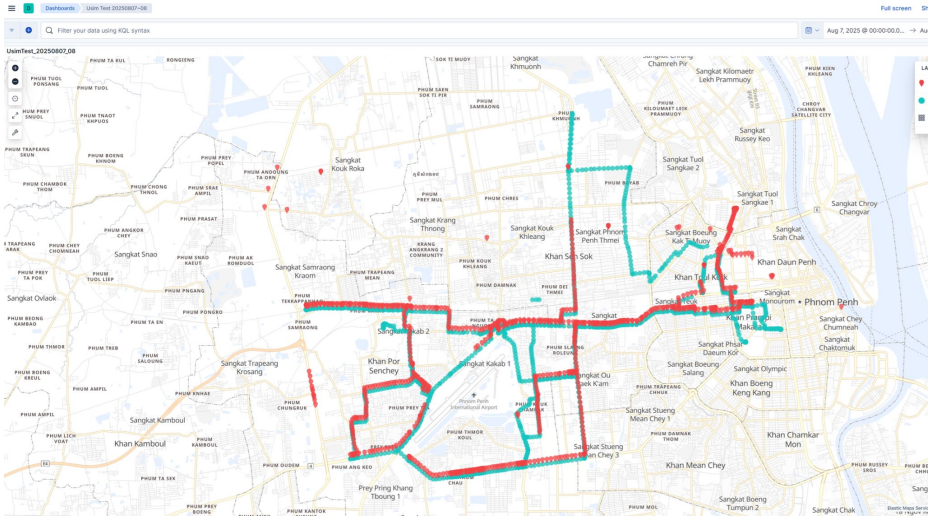

베리워즈 (Verywords)

개발팀장(이사) | 플랫폼 사업부 · 2025.03 – 2026.01 ·

캄보디아 전기 스쿠터 공유 서비스 플랫폼 구축·운영 총괄 | 7인 개발팀 리딩 | 프로젝트 전 주기 책임

조직 리딩 및 운영 효율화, 비용절감

* 7인 개발팀 리딩, 기획–개발–운영 전 주기 책임
* Oracle Cloud 인프라 재설계 → 비용 20% 절감
* 데이터 기반 운영체계 도입으로 의사결정 속도 향상

데이터·IoT 기반 운영 혁신

* 전기 스쿠터 센서 데이터 수집·정제·적재 파이프라인 구축
* 실시간 위치·배터리·충전 스테이션 모니터링 체계 구축 → 장애 대응 30% 단축 및 운영 효율 개선

데이터 기반 품질 개선 (예지정비)

Predictive Maintenance 알고리즘 개발 및 이상 감지 시스템 구축
-> 데이터 기반 불량 검출 체계 도입으로 제품 품질 개선 -> 불량 감소

AI 자동화 및 생산성 향상

* LLM·RAG 기반 CS 자동 응대 챗봇 설계·구현 → CS 인력 운영 비용 절감
* 모델 배포 자동화(MLOps)

ESG & 탄소배출권 사업 지원

* 운행 데이터 기반 2차 탄소감축량 산정 알고리즘 설계
* 블록체인 기반 분산 원장(Distributed Ledger) 저장 구조 구현

기술 스택

Linux Server, Oracle Cloud, Java & Python · Elasticsearch · PostgreSQL · MySQL · LLM(Gemini) · Spring FW· IoT(MQTT)

보잉코리아 | 글로벌 IT 인프라 & 아키텍처 리딩

■ 글로벌 아키텍처 설계 및 기술 리딩

- 엣지–클라우드 연계 데이터 수집·스트리밍·분석 파이프라인 설계
- 실시간 대시보드 구축 및 운영 의사결정 지원 체계 수립
- 항공기 네트워크 품질(cellular/wifi/위성통신) 모니터링 시스템 구현

■ 협업 및 실행력

- 보잉코리아·한화시스템 등 10개 기관 정부과제 기술 리딩
- 다수 이해관계자 간 요구사항 정렬 및 산출물 기준 표준화
- 2022 항공우주시스템공학회 서베이 논문 직접 발표

■ 데이터기반 운영 개선

- 항공기 조립 공장 공정 데이터 분석 기반 병목 개선 및 효율 최적화
- NoSQL(PostgreSQL·MongoDB) 기반 대용량 데이터 변환 파이프라인 구축
- Yocto 기반 분석 플랫폼 설계 (DO-178C DAL Level D 준수)

포스코건설

과장 | R&D기획그룹 DT섹션 · 2021.07 – 2022.03 ·

전사 디지털 전환(DT) PoC 프로젝트 4건 기획 및 수행 총괄

01 전사 DT 전략 및 실행 로드맵 수립

전사 DT 전환 솔루션 기술 컨설팅 및 아키텍처 설계
DT 시나리오 개발 및 실행 로드맵 수립

02 데이터 기반 의사결정 지원체계 구축

MS-SQL 기반 건축 견적·하자 A/S 데이터 마트 설계
Tableau 연동 분석 체계 구축 → 경영 의사결정 지원

03 IoT 데이터 기반 실시간 모니터링 시스템 구축

포스코 더 샵 아파트, 7개 단지·10개월 IoT 설비 데이터 분석

04 철근 가격 예측 자동화

AWS AI 기반 예측 모델 자동화 파이프라인 구축 → 자재 대응 전략 수립

삼성전자

책임연구원 | 서비스플랫폼랩 / 삼성리서치 · 2012.09 – 2018.12 ·

■ AWS 기반 글로벌 서비스 인프라 설계 및 운영

- AWS(Lambda·API Gateway·DynamoDB·S3) 기반 OS Agent 업데이트 서비스 설계 및 글로벌 운영
- OCF 표준 기반 IoTivity IoT 데이터 플랫폼 연구 및 백엔드 프로토타입 개발
- SLA 정의 및 웹 서비스 운영 기준 수립

■ 글로벌 연구소 협업 프로젝트 기술 리딩

- 폴란드·인도·우크라이나 해외 연구소 IoT 서비스 공동 개발 과제 기술 리딩
- 다수 이해관계자 간 요구사항 조율 및 프로젝트 이슈 해결 주도
- 특허 공동 발명 — 미국(US9582317B2) ·한국 등록 완료

■ 플랫폼 & 서비스 개발

- Tizen OS On-device 상황인식 엔진 및 Contextual API 개발 (Gear·Mobile·TV·냉장고)
- C-Lab 사내벤처 과제 제안 및 선정(2014) — 개인화 콘텐츠 추천 서비스 기획·개발
- 센서 데이터 기반 사용자 행동 분석 및 액션 추천 프로토타입 개발

NAVER

대리 | 지식iN·네이버me·지도 서비스개발팀 · 2009.02 – 2012.08

레거시 시스템 마이그레이션

PHP → Java/Spring Framework 서비스 플랫폼 전환 프로젝트 수행
Tomcat·Apache 기반 웹서버 구축 및 서비스 운영 안정성 향상
MySQL·iBatis 기반 데이터 처리 및 서비스 운영 관리 체계 구축

데이터 기반 서비스 운영 고도화

서비스 로그 수집·정제 체계 구축 및 KPI 비교 분석 수행
사용자 등급·유형별 이용 행태 분석 및 정책적 개선 과제 도출
접속 로그 기반 비정상 이용 패턴 분석 및 대응 프로세스 체계화

운영 자동화 & 의사결정 지원

운영 통계 자동화 및 관리자용 통계 시스템 설계·구축
신규 기능 도입 전·후 성과지표 비교 분석을 통한 데이터 기반 의사결정 지원
Agile·스크럼·TDD 방법론 적용으로 개발 품질 및 속도 향상

스탠다임 (Standigm)

AI Engineer | AI 개발팀 · 2019.01 – 2019.10

■ AI 서비스 개발 & 글로벌 운영

- 약물 지식그래프(Knowledge Graph) 분석 플랫폼 설계 및 구축
- 신약 후보 물질 탐색 AI 서비스 개발 (정부과제: 바이오·의료기술개발사업)
- 유럽·일본 빅 제약사·의학대학 연구소 대상 글로벌 유료 리포트 서비스 운영
- Neo4j·MongoDB 기반 이종 그래프 데이터베이스 설계 및 운영

■ 시스템 운영 & 자동화

- Docker 기반 DBMS·백엔드 서비스 컨테이너 운영 및 반복 실험 환경 표준화
- MLOps 체계 구축 — 모델 실험 관리 및 서비스 배포 자동화
- **기술 스택**

Python · Scikit-learn · Neo4j · MongoDB · Node.js · Docker