Comenzado el	Thursday, 29 de October de 2020, 00:54
Estado	Finalizado
Finalizado en	Saturday, 31 de October de 2020, 14:10
Tiempo empleado	2 días 13 horas
Calificación	**8,00** de 10,00 (**80**%)

Pregunta 1

Correcta

Puntúa 1,00 sobre 1,00

¿En un estudio luminotécnico cuantos puntos de medición recomendarías en este pasillo?

Datos pasillo:

Longitud: 10 metros.

Anchura: 1,5 metros

Altura: 2,5

Seleccione una:

- a. 4 ✓
- b. 9
- c. 16
- d. 25

La respuesta correcta es: 4

Pregunta 2

Incorrecta

Puntúa 0,00 sobre 1,00

De un estudio luminotécnico tenemos los siguientes resultados:

Tipo de local: Supermercado

Superficie: 500 m²

Luminarias instalada: 52 campanas de 150W de halogenuros metálicos.

Em: 4 Mediciones: 325, 370, 340, 360 lux

Comprobar si cumple las tablas 2.1 y 2.2 del CTE de 2013 (VEEI y W(m²)

Aqui teneis el link del CTE 2013: https://www.codigotecnico.org/images/stories/pdf/ahorroEnergia/historico/DBHE_201309.pdf

Seleccione una:

- a. Solo el VEEI. ✗
- b. Solo el W/m².
- c. Las dos.
- d. Ninguno de los dos.

La respuesta correcta es: Ninguno de los dos.

Pregunta 3

Correcta

Puntúa 1,00 sobre 1,00

Para mediciones puntuales de temperatura superficial utilizaremos:

Seleccione una:

- a. Termómetro de contacto.
- b. Pirómetro.
- c. Sonda termoresistiva.
- d. a y b son correctas. ✓

La respuesta correcta es: a y b son correctas.

Pregunta 4

Incorrecta

Puntúa 0,00 sobre 1,00

¿Qué podemos detectar en la siguiente imagen?

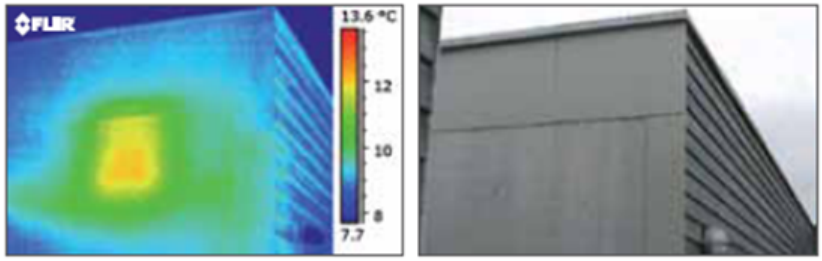

(Fuente: FLIR)

Seleccione una:

- a. Existe una caldera al otro lado del cerramiento. ✗
- b. Fallo de aislamiento durante la construcción del edificio
- c. Ventana tapiada.
- d. Conducto de aire

La respuesta correcta es: Ventana tapiada.

Pregunta 5

Correcta

Puntúa 1,00 sobre 1,00

¿Cuál de estos parámetros no es necesario definirlo en una medición de caudal por ultrasonidos?

Seleccione una:

- a. Color de la tubería.
- b. Longitud del tramo de la tubería.
- c. Temperatura de la sala.
- d. Todos las anteriores. ✓

La respuesta correcta es: Todos las anteriores.

Pregunta 6

Correcta

Puntúa 1,00 sobre 1,00

De una medición de caudalímetro tenemos los siguientes resultados de un circuito primario de refrigeración:

	Caudal	TºImpulsión	TºRetorno	Consumo eléctrico
	m³/h	ºC	ºC	kW
11:00	1,2	7,1	11,8	2,2
11:30	2	7,5	12	3,1

¿En qué instante tenemos mejor EER?

Seleccione una:

- a. a Las 11:00
- b. a las 11:30 ✓
- c. La EER siempre es la misma.
- d. No podemos calcular la EER con estos datos.

La respuesta correcta es: a las 11:30

Pregunta 7

Correcta

Puntúa 1,00 sobre 1,00

Según el siguiente análisis de combustión que valor tiene el índice de exceso de aire.

```
-----------------------
        testo 335
V1.28          01267849/E
-----------------------
cetig
Analiz. de Combustión
TESTO 335

2012
 alcaniz
C1
Iniciar:
        27.02.14 18:26:06
-----------------------
105.3°C      Temp.Gas.com
 94.8%       REN
 7.62%       O2
   36ppm     CO
 7.58%       CO2
 1.52        Lambda
  5.2%       qA
-----bar     Pres. Com.
-----kW      P.com
 19.0°C      TA
 20.0°C      Temp. Instr.
   57ppm     CO corregido
 1009mbar    Presabs.
 52.1°C      Punto rocío
-----kg/h    Q. CO.
-----------------------
Combustible:  GasNatural
O2ref.:       %°C     TA
 20.0°C      Temp. Instr.
   57ppm     CO corregido
 1009mbar    Presabs.
 52.1°C      Punto rocío
-----kg/h    Q. CO.
-----------------------
Combustible:  GasNatural
O2ref.:              3.0%
CO2max:             11.9%
Oleod                 ---
Número de opacidad:
                      - - -
Promedio :              -
-----------------------
```

Seleccione una:

- a. 7.62%
- b. 5,2%
- c. 1,52 ✓
- d. 57ppm

La respuesta correcta es: 1,52

Pregunta 8

Correcta

Puntúa 1,00 sobre 1,00

¿Qué afirmación es correcta?

Seleccione una:

- a. A más exceso de aire mas rendimiento.
- b. A más exceso de aire menos monóxido de carbono. ✓
- c. A más exceso de aire mas ahorro económico.
- d. a y c son correctas.

La respuesta correcta es: A más exceso de aire menos monóxido de carbono.

Pregunta 9

Correcta

Puntúa 1,00 sobre 1,00

¿Qué equipo usaríamos para una medición continua de la temperatura del agua de una tubería?

Seleccione una:

- a. Caudalímetro de ultrasonidos
- b. Sonda termopar
- c. Camara termográfica
- d. Sonda termoresistiva ✓

La respuesta correcta es: Sonda termoresistiva

Pregunta 10

Correcta

Puntúa 1,00 sobre 1,00

Con el analizador de redes conseguiremos...

Seleccione una:

- a. Detectar consumos fuera de horarios de uso de la instalación.
- b. Observar consumos nocturnos.
- c. Saber el factor de potencia.
- d. Todas las anteriores. ✓

La respuesta correcta es: Todas las anteriores.