Ubicacion

Q.Roman

Resumen

Planos con la ubicacion de la instalacion.

Índice

Direccion 2
Mapas 2

Índice de figuras

1. Mapa Pais 2
2. Mapa Provincia 3
3. Mapa Calle 4
4. Vista Satelite 5
5. Vista Fachada 6

Índice de cuadros

Direccion

PZ PUERTA DEL SOL 7 MADRID

Coordenadas: (40.41630407781033, -3.703777670925774)

Mapas

Figura 1: Mapa Pais

Figura 2: Mapa Provincia

Figura 3: Mapa Calle

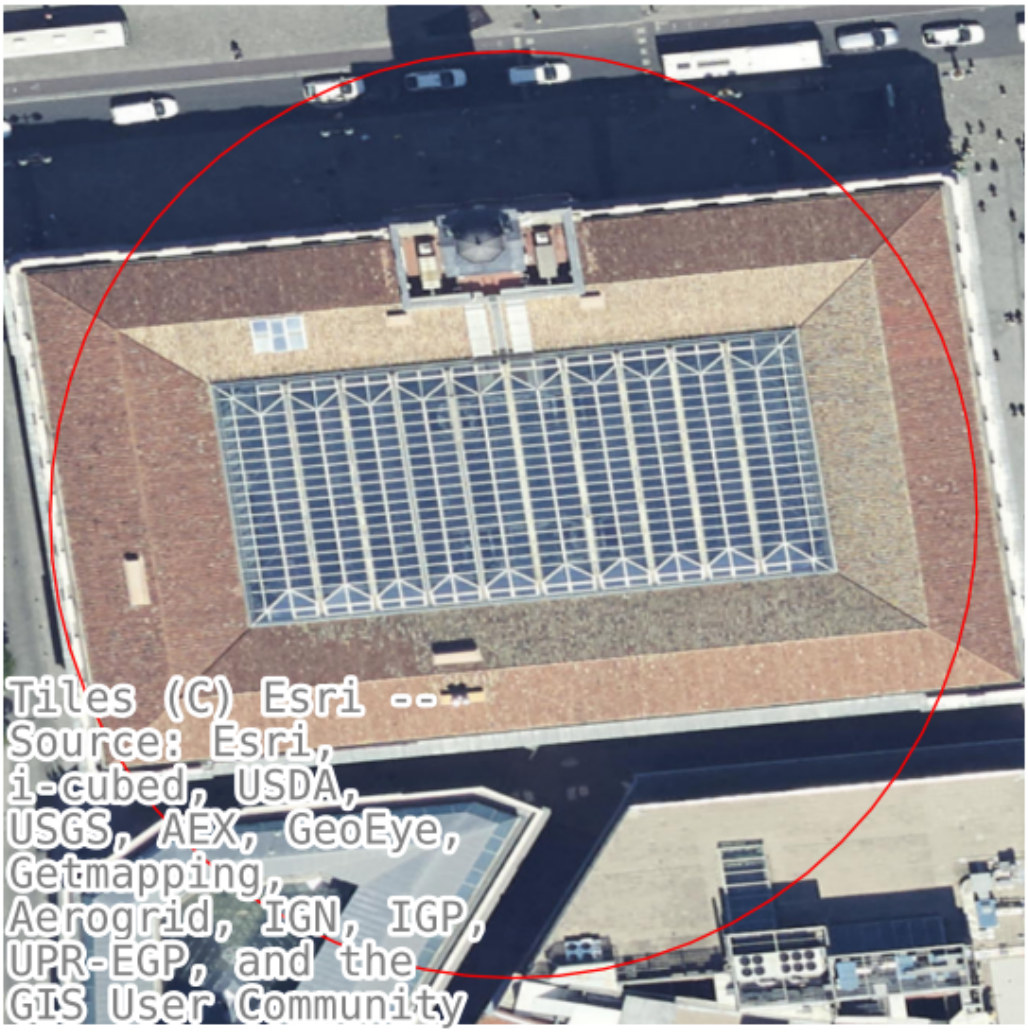

Figura 4: Vista Satelite

Figura 5: Vista Fachada

.

https://wattbucket.com/Anexos/Documentos/Planos/Ubicacion/