Portfolio

NOM : REHMAN
Prénom : Asad-ur
addresse mail: asad.rehman3011@gmail.com
téléphone: 07 83 95 54 71

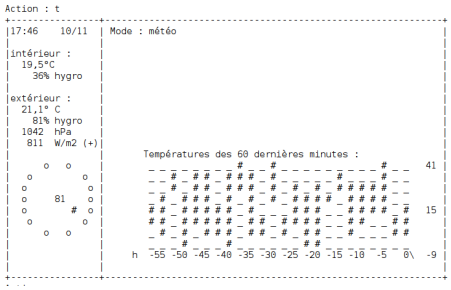

Projet "Implémentation d'un besoin client": Odomo

Ce que j'ai réussi et appris lors de ce projet c'est à magner plus aisément les matrice 2D. De plus j'ai appris à manipuler des tableau 2D pour en faire un affichage inverser. Ce qui m'a permit de progresser dans la compréhension des matrices.

Projet "Comparaison d'approches algorithmiques" : Biosphere7

Lors de ce projet Biosphère, nous avons vu comment on peut coder un jeu en 2D en participant au codage des différentes règles, ce qui nous a permis de nous familiariser avec les classes et les tableaux en JAVA.

Lors de la deuxième partis du projet, nous avons réussi à conceptualiser une IA affrontant d'autres IA lors d'un tournoi hebdomadaire.

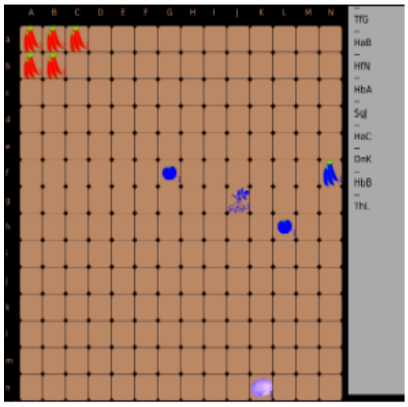

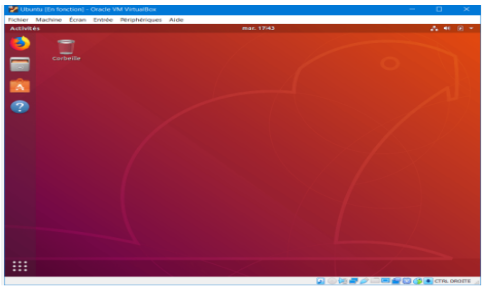

Projet "Installation d'un poste pour le développement" : machine virtuelle

Ce projet nous a permit d'apprendre beaucoup de choses sur le réel fonctionnement d'une machine virtuelle, les droits d'utilisateurs, la modification du prompt bash… et de progresser sur le shell bash pour répondre au différents attentes des clients.

Projet "Création d'une base de données"

En Base de données, ce projet nous a permis de mélanger tout ce que nous avions appris jusque-là en Introduction aux bases de données et SQL, nous avons pu créer le modèle conceptuel de notre propre base de données, son script de création, de remplissage et nous avons testé son bon fonctionnement via des requête SQL. Durant cette SAE, nous avons réussi à utiliser toutes les compétences que nous avions acquises en cours et nous les avons perfectionnés pour remplir les attentes du client.

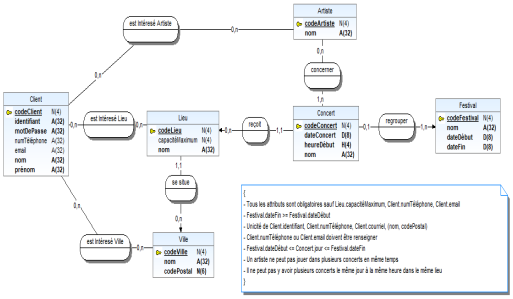

Projet "Recueil de besoins" : site web

Ce projet ma permit de me familiariser avec le language html et css, malgré quelque difficulter à quand utiliser "justify-content" ou "align-items" ou "align-content".

De plus on a vu l'inportance d'utiliser plusieurs propriété comme le flex ou le boostrap pour avoir une page responsive pour remplir l'attentes du client.

Projet : "Découverte de l'environnement économique et écologique" : diagnostic externe d'une entreprise

Le projet "Découverte de l'environnement économique et écologique" ma permit de renforcer mes connaissance sur ma culture général avec une certaine compétence à analyser les opportunités et menace (diagnostic externe) d'une entreprise.
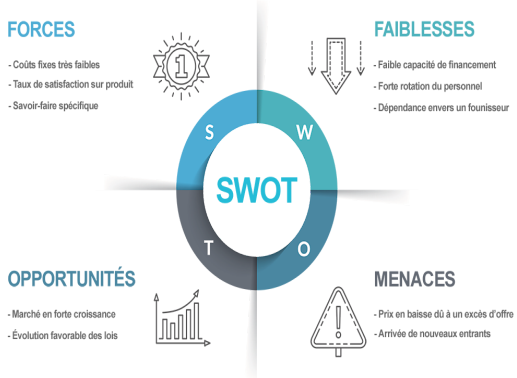
Tous c'est projets réalisé en groupe mon permit de renforcer mes compétences pour travailler en équipe.