LES CHIFFRES CLÉS DE L'ENQUÊTE

Ces résultats s'inscrivent dans le cadre d'une enquête ménée en mai 2025 auprès de **62 structures de l'ESS** (Associations, coopératives, entreprises...) et recense les besoins en locaux du secteur de l'Économie Sociale et Solidaire sur le territoire de la Seine-Saint-Denis.

CARTOGRAPHIE DES STRUCTURES

Des structures multisectorielles, avec un fort impact social

Part des structures répondantes intervenant dans **plusieurs secteurs**

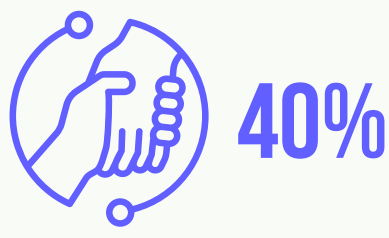

40% oeuvrent pour un **impact social** sur le territoire

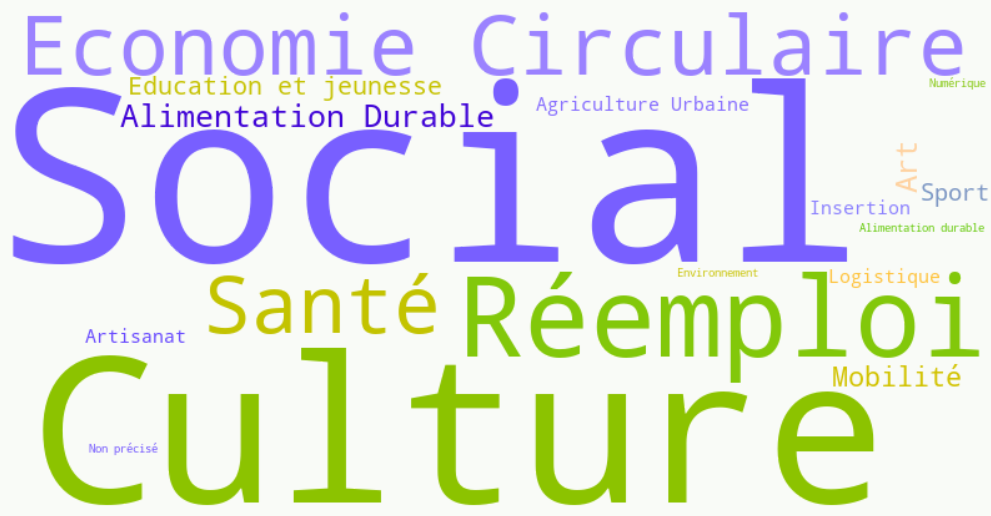

LES BESOINS IMMOBILIERS

L'ESS, loin d'être un acteur marginal pour la demande immobilière du territoire

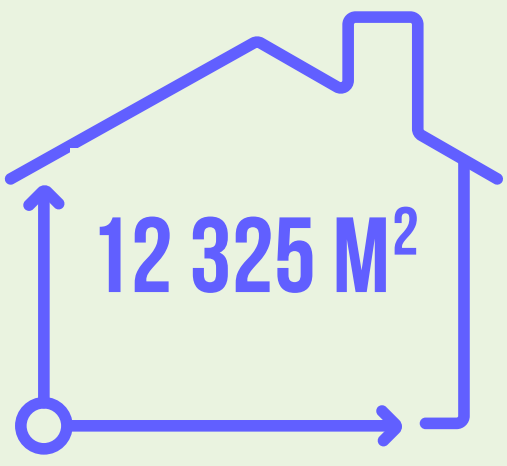

C'est la **surface totale** dont les structures recensées auraient besoin pour s'installer et se développer en Seine-Saint-Denis

Un budget annuel de

900 000 €

pour rendre l'immobilier plus sociale et solidaire

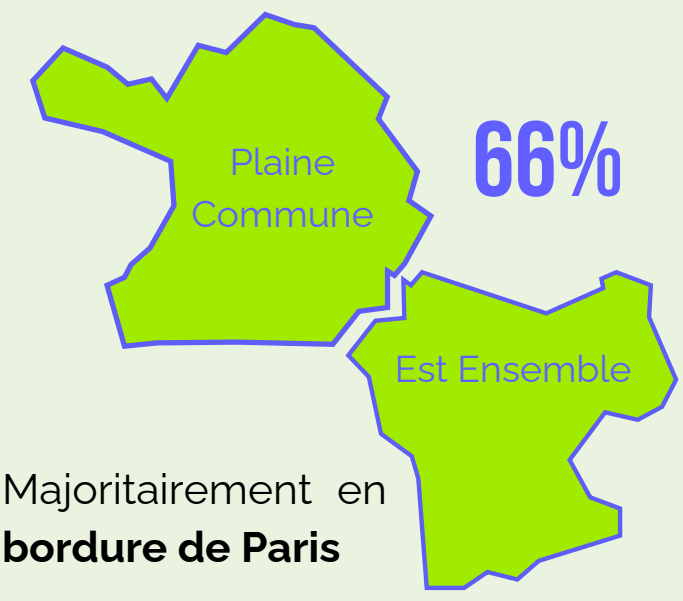

Majoritairement en **bordure de Paris**

Une demande forte pour l'année à venir

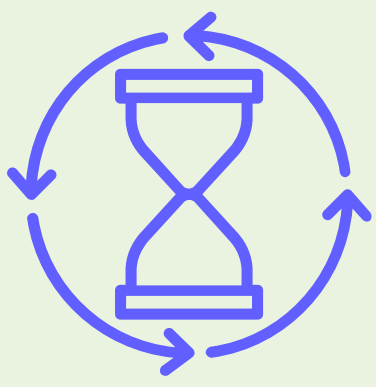

60%

Part de **structures répondantes** cherchant à s'installer ou à déménager rapidement.*

* Dans les 6 prochains mois ou l'année prochaine

Des structures en plein essor

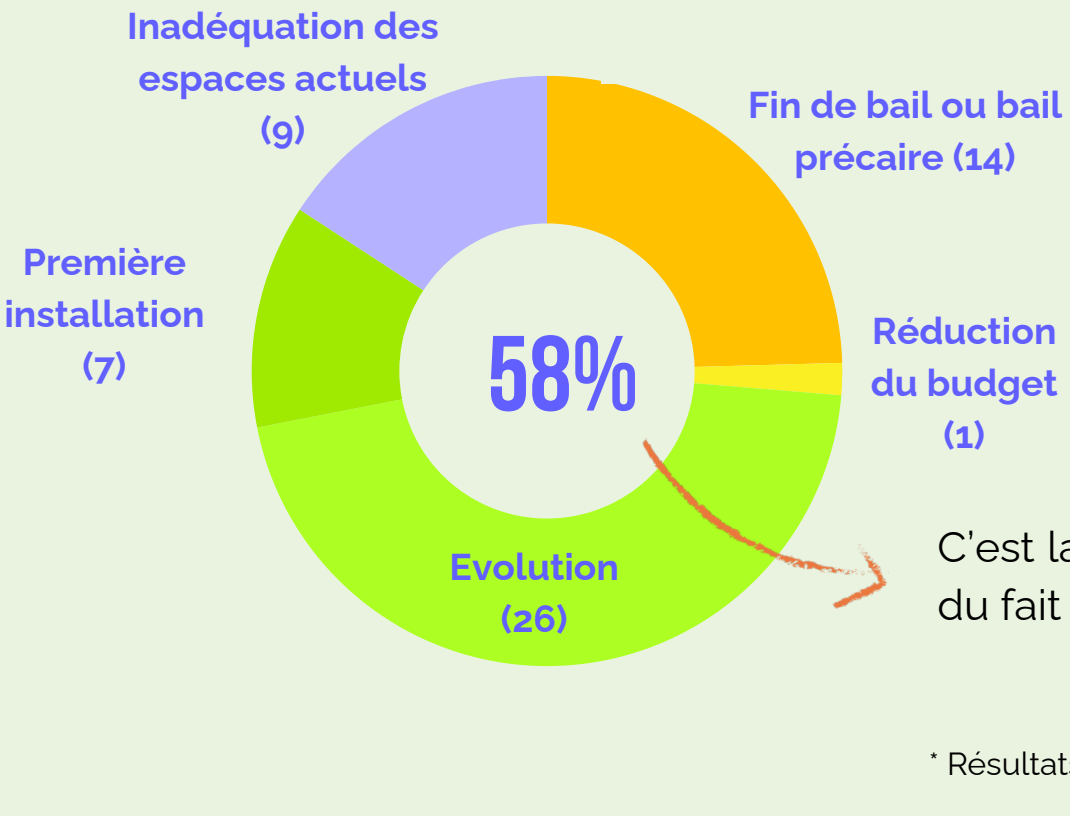

C'est la part de structures cherchant un local du fait d'un **développement de l'activité** *

* Résultats issus de la question "Pourquoi cherchez-vous un local ?"

Un projet porté par surface + utile

Financé par République Française (Liberté Égalité Fraternité) · ADEME Agence de la Transition Écologique

Avec la participation de ESS France – Chambre française de l'Économie Sociale et Solidaire

Et le soutien de Seine-Saint-Denis Le Département