Photographies

Je travaille à la chambre photographique 5x7 et au polaroïd depuis 2015. Mes images ne font pas partie d'une série fermée mais d'un ensemble évolutif sans cesse en mouvement et qui s'incarne toujours d'une façon différente. Je laisse glisser le réel vers quelque chose de plus intérieur, ou chaque détail porte la possibilité d'une fiction.

J'aborde la photographie comme un espace à construire, proche du plan cinématographique. Les images fonctionnent comme des fragments autonomes, mais reliés par une même attention à l'atmosphère, à la matière et à la tension silencieuse qui traverse les lieux et les figures.

J'ai selectionné ici une trentaine d'images réalisées sur plusieurs années., des lieux et des contextes différents. Ma famille, mes ami.e.s. L'intime n'est pas pensé comme un récit personnel, mais comme un terrain d'observation. Ce qui m'intéresse, ce sont les états de présence, les postures, la façon dont un corps s'inscrit dans un espace familier et la lumière comme moyen de révéler ces présences de manière silencieuse. Le quotidien devient une matière de travail, une base à partir de laquelle quelque chose d'autre peut apparaître.

Je m'intéresse à la capacité qu'à la lumière à faire émerger une présence, à porter une charge émotionnelle sans passer par le récit. Elle agit pour moi comme un langage discret, capable de transformer une scène et d'en déplacer la perception. Cette attention à toujours guidé mon regard et mon travail photographique.

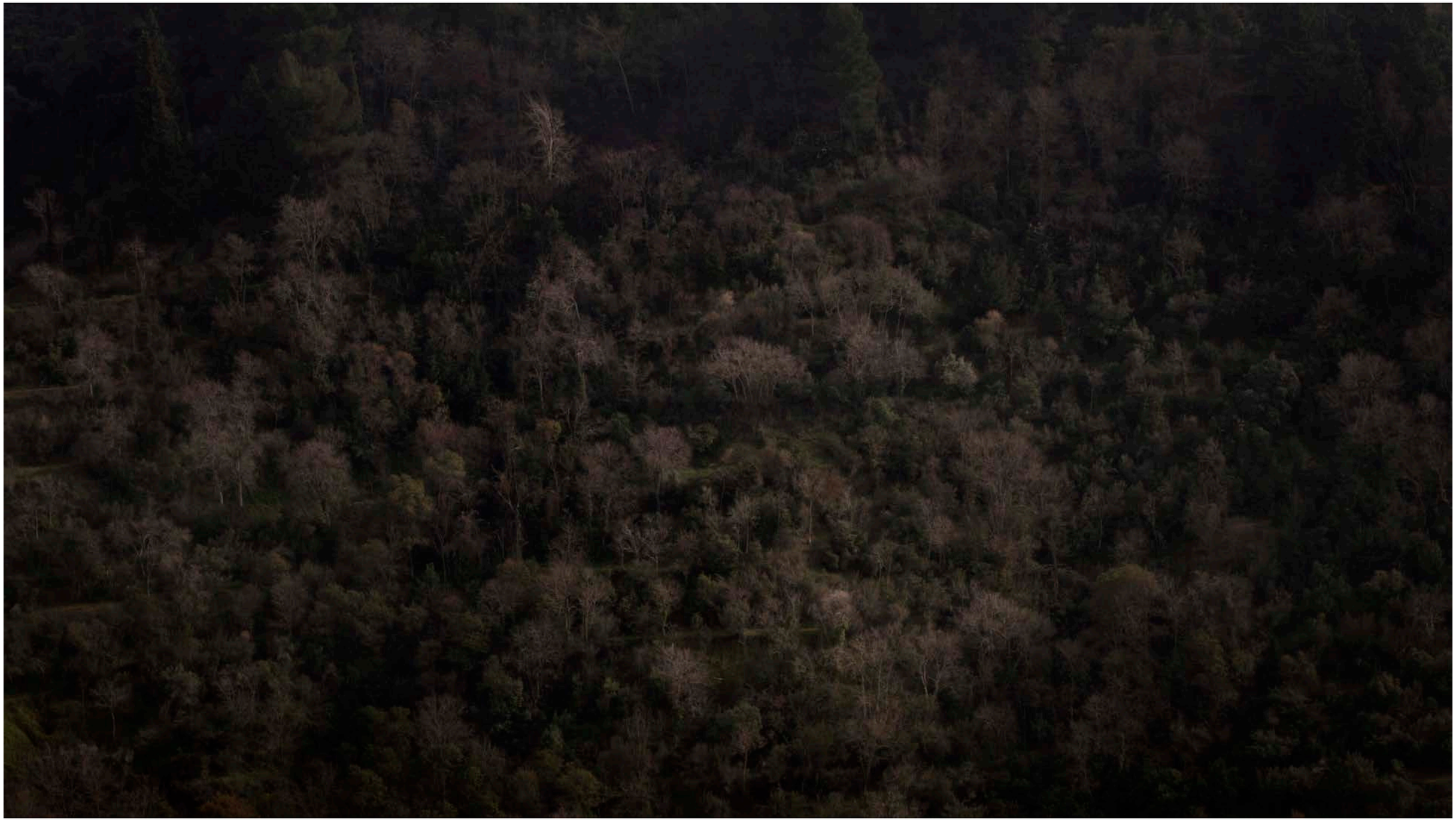
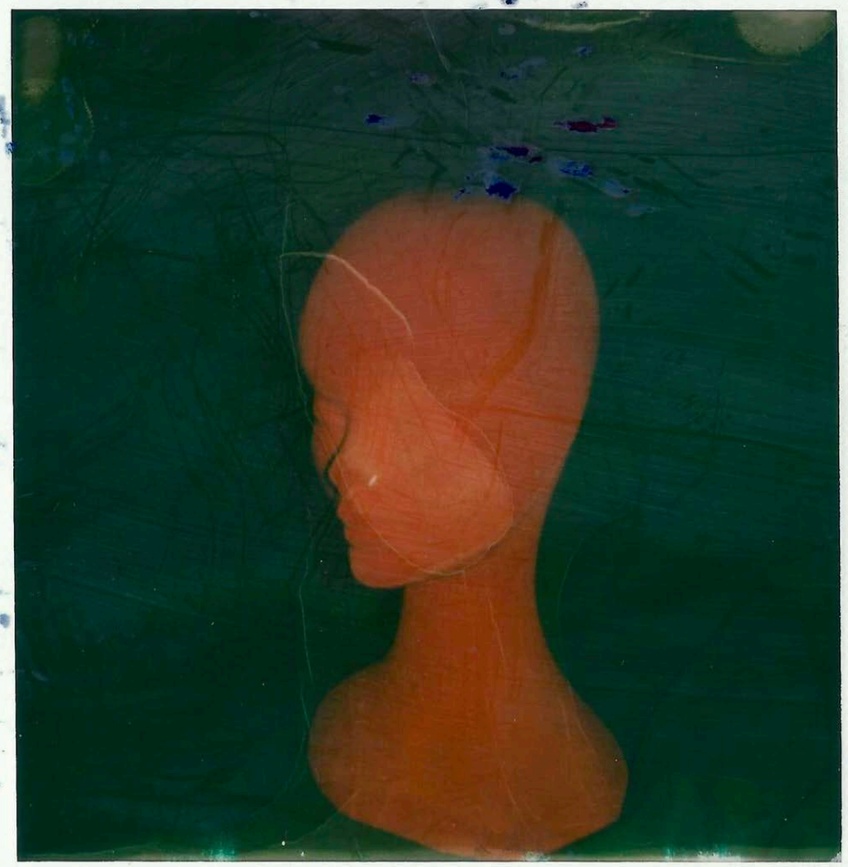
254 KODAK