Hackathon

Seguridad Inteligente para una
Energía en Movimiento

moeve

We are transforming our businesses to become leaders in sustainable mobility and energy in Spain and Portugal

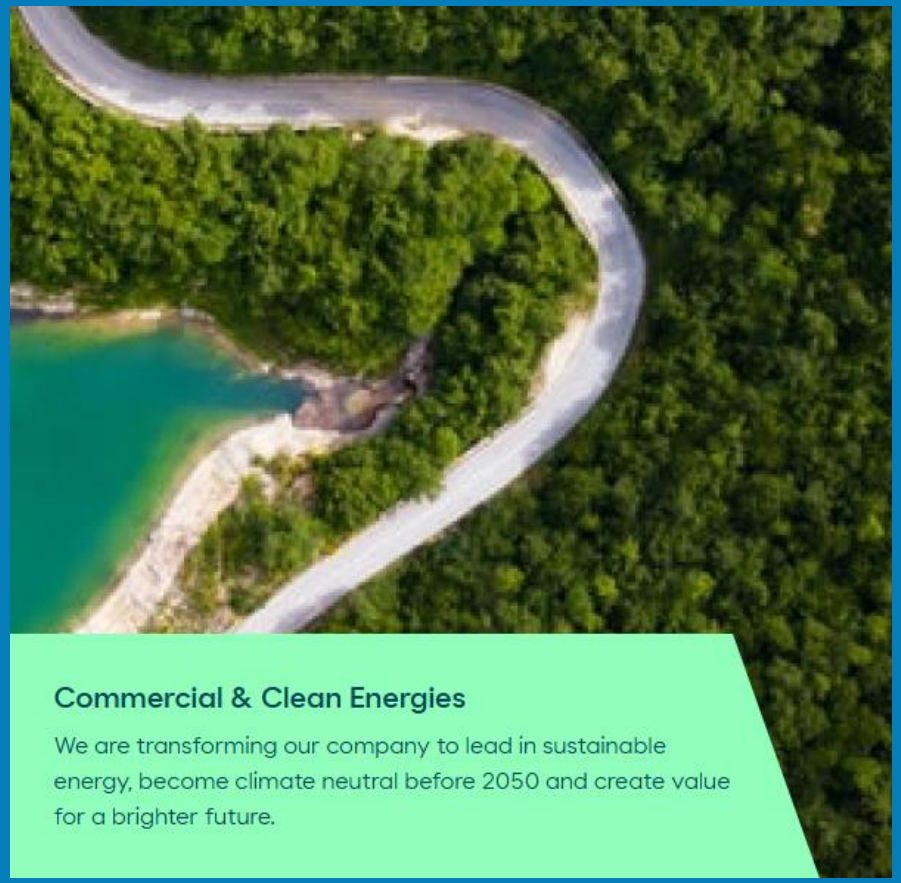

Commercial & Clean Energies

We are transforming our company to lead in sustainable energy, become climate neutral before 2050 and create value for a brighter future.

Energy Parks

We are advancing in the transformation of our refineries into diversified Energy Parks, where we apply innovation and sustainability to develop new green products.

Mobility & New Commerce

We develop solutions that allow us to move towards decarbonization to build a better future.

Chemicals

Trading

E&P

Positive Motion: Up to €8 billion of investment until 2030 to advance green H2, 2nd gen biofuels, and sustainable mobility projects in Iberia

Green hydrogen, a driver of descarbonization

We drive the green hydrogen business to accelerate Europe's energy transition.

Biofuels

We are working to lead the production of biofuels in Spain and Portugal by 2030.

Moving towards a more sustainable chemistry

We innovate and develop chemical products for a better future.

Play video →

Sustainable mobility

We develop solutions that allow us to move towards decarbonization to build a better future.

This is how Positive Motion is moving along

Since we presented our "Positive Motion" strategy in march 2022, we have taken big steps such as the sale of more than 70% of our petroleum producing assets or the signing of strategic alliances to accelerate the development of major transformation projects.

01

Andalusian Green Hydrogen Valley

- Development of the largest project unveiled to date in Europe, which will have a capacity of 2000 MW in 2030.
- Creation of the first maritime corridor between the ports of Algeciras and Huelva and the port of Rotterdam
- Development of new green methanol and ammonia plants with its partners.

02

The largets 2G biofuels plant in southern Europe

- Development of what will become the largest 2G biofuels plant in southern Europe, located in Palos de la Frontera (Huelva) 1Mt SAF and HVO annually.
- Marketing sustainable fuels at seven major Spanish airports and at the more than 60 ports where it operates in the country.

03

160 operational ultra-fast charging points network

- +400 installed, as part of the development of one of the largest ultra-fast electric charging networks in Spain and Portugal.
- Transformation of its customer touchpoints, broadening its offering of alternative energies, as well as new food, parcel pick-up and shopping services.

04

Transformation of chemical portofolio towards more sustainable solutions

- It already produces and markets LAB (raw material for the manufacture of biodegradable detergents) and phenol from renewable raw materials and energy sources
- Building an isopropyl alcohol (IPA) plant in Huelva, the first facility of its kind in Spain that uses green hydrogen.

05

Cepsa becomes Moeve

This change marks a historic milestone in the company's tranformation, positioning Moeve as a leader in the European energy transition, and also aligns with the company's objective to accelerate its own decarbonization, alongside that of its customers.

moeve
safety in motion

Juntos

estamos construyendo
la empresa energética
más segura

Tipos de indicadores de seguridad

Incidentes Laborales

TRI = Total Recordable Injuries

Lesión de personal propio o contratista que resulta en:

Tratamiento médico más allá de primeros auxilios.

Actividad laboral restringida.

Días de baja.

Incidentes Procesos

PSE1 + PSE2 = Process Safety Events

Salida accidental de materia o energía que resulta en:

Derrame a un lugar inseguro.

Fuga o emisión inesperada.

Fuego o explosión.

¿Qué es el Riesgo?

moeve
safety in motion

"El riesgo es la ***combinación entre la probabilidad*** *de que ocurra un evento y la severidad de sus* ***consecuencias****."*

Personas

Influencia en la seguridad mediante **comportamientos y decisiones**.

Activos

Bienes que deben ser protegidos para poder operar con normalidad.

Entorno

Consecuencias de un incidente sobre el **medioambiente y la reputación** de la empresa.

¿Cómo mitigar el riesgo?

moeve safety in motion

Salvaguardas de seguridad

- Medidas técnicas, operativas u organizativas.
- **Previenen riesgos**.

Identificación de riesgos

- Notificación y reporte de **lecciones aprendidas**.
- Detección de **Near Misses**.

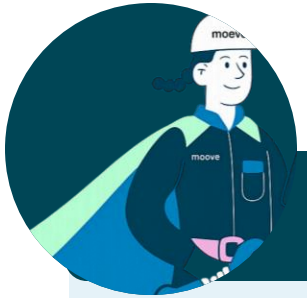

Liderazgo en seguridad

- Influir, inspirar y guiar a las personas.
- **Safety in Motion Strategy**.

Indicadores de seguridad

- **Detectar** tendencias de riesgo, **evaluar** la efectividad y **mejorar** continuamente.

Hackathon

Nuestra Estrategia: Positive Motion

moeve
safety in motion

H2
como vector energético

Cuidamos del planeta

Nos importan las personas

Juntos creamos más valor

Nos atrevemos a emprender

Apasionamos a nuestros clientes

Descarbonización
del transporte aéreo, marítimo y terrestre

Biocombustibles
nuevas fuentes de energía

Nuevos Desafíos

Nuevos productos

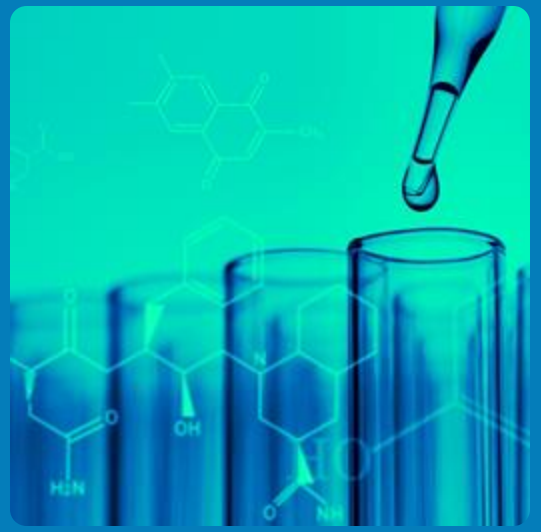

Nuevas tecnologías

Nuevas materias primas

Edad de los activos

Edad de las instalaciones vs causas principales de pérdida

moeve safety in motion

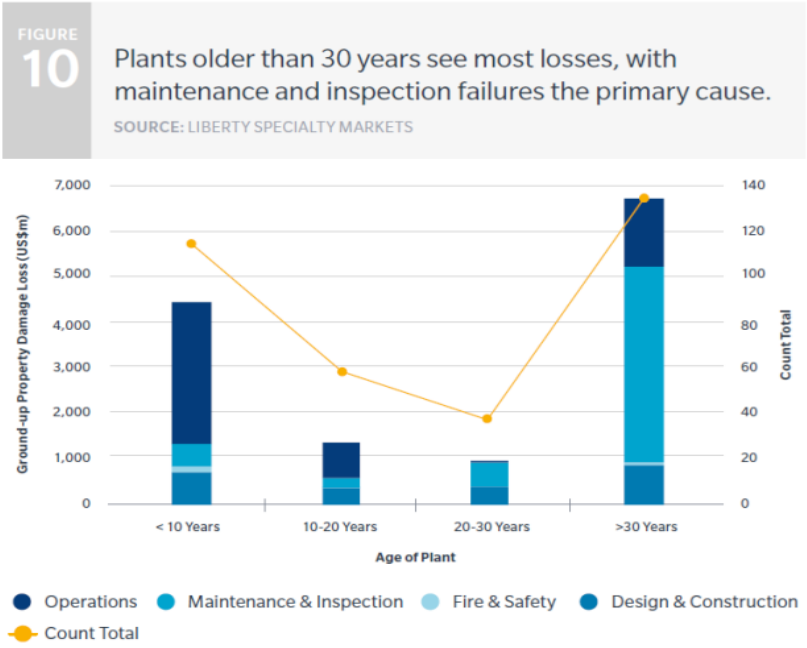

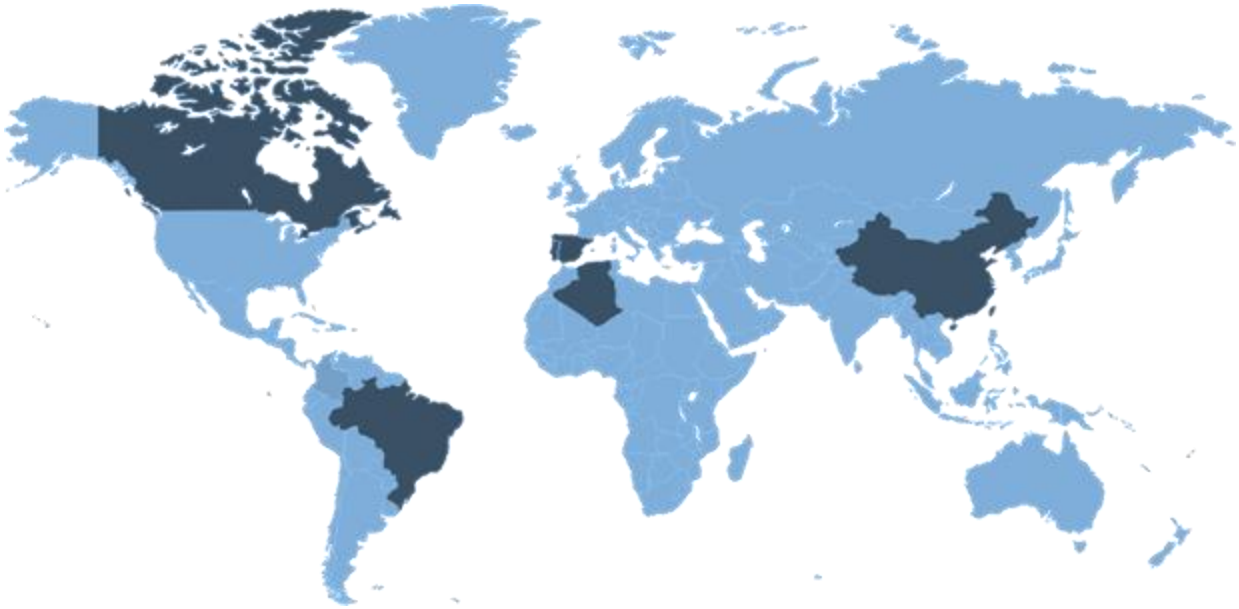

Principales factores de pérdida

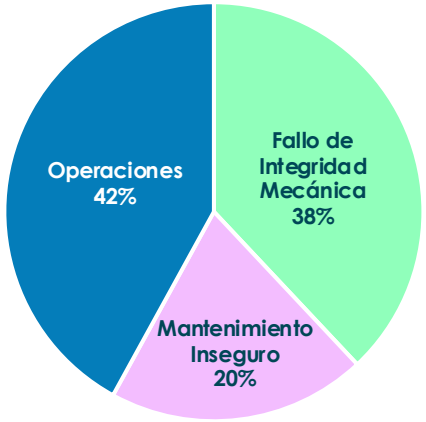

Vida [años]

Energy Parks

San Roque: **59** (1967)
La Rábida: **59** (1967, 1991 Moeve)

Chemicals

Shanghái: **11** (2015)
DETEN: **45** (1981)
Bécancour: **31** (1995)
Puente Mayorga: **57** (1969)
Palos: **50** (1976)

moeve
safety in motion

moeve
safety in motion

moeve
safety in motion

Seguridad en cada paso

La seguridad es una condición previa

Somos y nos sentimos seguros

Aplicamos lo aprendido

Nos atrevemos a cuidarnos

Todos somos líderes en seguridad

“La seguridad va conmigo”.

moeve
safety in motion

Juntos

estamos construyendo
la empresa energética
más segura

Objetivo del reto

moeve
safety in motion

Definición del reto:
Seguridad Inteligente para una Energía en Movimiento

Contexto del reto

En Moeve, la seguridad no es un requisito: es la base sobre la que construimos cada operación, cada activo y cada decisión.

Para avanzar hacia una seguridad proactiva e inteligente, es esencial ser capaces de **combinar y analizar información** procedente de múltiples fuentes internas y externas, tanto histórica como en tiempo real. Esto incluye datos operativos, señales de campo, información meteorológica, datos de mantenimiento, inspecciones, geolocalización, documentación de procesos, e incluso patrones de comportamiento humano relacionados con seguridad.

¿Cómo usar la tecnología (incluido la IA) para anticipar y gestionar riesgos, protegiendo nuestros activos y a las personas?

Alcance del reto

El objetivo es desarrollar soluciones que permitan:

- **Identificar situaciones de riesgo antes de que ocurran**, detectando patrones, anomalías o correlaciones ocultas para que no ocurran incidentes en nuestros centros
- **Mejorar la gestión de incidentes**, proporcionando soporte digital durante y después de su ocurrencia para tener en tiempo real monitorizada lo que están ocurriendo en nuestros centros.
- **Proteger nuestras unidades**, tanto convencionales como ligados a nuevas energías para que puedan seguir operando de manera segura.
- **Cuidar de las personas**, incrementando su protección en entornos industriales complejos.
- **Imaginar la seguridad del futuro** con tecnologías emergentes

Entregables y métricas

Los materiales principales que los participantes deberán entregar para presentar su solución son los siguientes:

1. **Mock-up visual e interactivo** para mostrar la solución y sus funciones
2. **Detalle técnico** de las soluciones y viabilidad
3. Justificación de la **viabilidad técnica y económica**

Para elegir la solución ganadora es importante establecer métricas y criterios que ayuden a evaluar y seleccionar la mejor solución. Los parámetros son:

1. Que la solución sea **correcta, viable y coherente** con la necesidad básica. (35%)
2. **Innovación y disrupción** (35%)
3. Impacto con la **seguridad** (30%)

Gracias

moeve