リアルタイムコンテスト

zLogで参加しよう

コンテストって何だ？

オンエアで無線交信の技術と体力と精神力を競う総合格闘技

- 時間制限あり（24時間等）
- 総得点＝交信成立局数×マルチプライヤーの数

Time	Call	Band	Mode	Multiplier
12:00	JR1ZTT	28MHz	SSB	1420
12:01	JA1YYE	50MHz	SSB	13009
12:01	JA1YCG	7MHz	CW	110109
12:02	JA1YGX	430MHz	FM	100105

マルチプライヤーって何だ？

コンテストを面白くする不確定要素

- 交信できた地域の数
- コールサインの先頭（プリフィックス）
- 運用した相手の年齢

コンテストによって様々

電波の飛び方も相手局の数も、
地域や時間によって変化する。

いかに交信局数を稼ぎつつ、
マルチプライヤーも稼ぐか。
問われる「読み」と戦略性。

コンテスト、百花繚乱。

毎週末、国内・海外のどこかで様々なコンテストが開催される

	代表例	国内	海外		代表例	国内	海外
1月	QSOパーティー	15	9	7月	6m&down	19	6
2月	関東UHF	11	7	8月	FieldDay	14	7
3月	東海QSO	8	6	9月	ALL ASIAN DX	14	6
4月	ALLJA	10	8	10月	全市全郡	13	6
5月	オール群馬	16	5	11月	多摩川	14	5
6月	ALLJA1	20	8	12月	和文QSOパーティー	5	6

次世代のコンテスト

突然ですが、将棋って人気ですよね

ABEMA TIMES | ニュース | スポーツ | エンタメ | 恋愛 | アニメ | HIPHOP | 将棋 | 麻雀

TOP > 将棋 > ニュース > 藤井聡太王位・棋聖、真夏の将棋めしが話題 すっぽんスープのきしめんに「19歳ですっぽんか」「元気

藤井聡太王位・棋聖、真夏の将棋めしが話題 すっぽんスープのきしめんに「19歳ですっぽんか」「元気になりすぎる」

将棋

藤井聡太、豊島将之

2021/08/09 12:59

ABEMA TIMES | ニュース | スポーツ | エンタメ | 恋愛 | アニメ | HIPHOP | 将棋 | 麻雀

TOP > 将棋 > ニュース > 今回も売り切れ必至？藤井聡太三冠のおやつ「くま最中」が早くも話題沸騰「かわゆす」「またかわいい

今回も売り切れ必至？藤井聡太三冠のおやつ「くま最中」が早くも話題沸騰「かわゆす」「またかわいい系」

将棋

藤井聡太

2021/10/22 10:46

人気の秘訣は、臨場感

将棋の「得点」が見えるようになった

野球は「一喜一憂」が楽しめる

だが、アマチュア無線は…

hamlife.jp > ニュース > JARL > <全参加局（書類提出）数は1,718局>JARL主催「第51回 6m AND DOWN

<全参加局（書類提出）数は1,718局>JARL主催「第51回 6m AND DOWNコンテスト」の結果発表

いいね！0　ツイート　チェック　B! 0　LINEで送る

JARL　コンテスト　ニュース

一般社団法人 日本アマチュア無線連盟（JARL）は、2021年7月3日（土）から4日（日）まで開催した「第51回 6m AND DOWNコンテスト」の結果を同連盟のWebサイト上で発表した。例年は10月中旬ごろに結果発表が行われるが、今回は1か月遅い2021年11月19日の発表となった。

発表されたコンテスト結果によると、今回の全参加局（書類提出）数は1,718局（第50回 1,885局、第49回 1,648局、第48回：1,483局、第47回：1,676局、第46回：1,651局、第45回：1,651局、第44回：1,724局）。「部門種目別参加局数」で一番多かったのは、「シングルオペ・オールバンド」、ついで「シングルオペ・50MHzバンド」で、毎年この傾向は変わっていない。

なお「順位に対するクレームは、書面をもって具体的な違反の事実を明記し、かつ違反の事実を証明する資料を添付し、会員課宛てお送りください」と説明して

結果発表は数ヶ月後

個人 電信限定 部門

順位	呼出符号	素点	総得点	運用地
1	8J1USA	275	46200	茨城県
2	8J1DKT	156	15132	岡山県
3	JA1ZLO	2	4	東京都
4	JA1YWX	2	2	東京都
5	JS2FVO	0	0	東京都

現時点での表彰局を赤文字で掲示します。

リアルタイムに順位がわかれば…

リアルタイムの得点配信

交信が成立する度に、交信記録を送信、得点・順位をリアルタイムに集計
従来は結果発表まで不可視だった得点・順位を、ありのまま参加局に配信

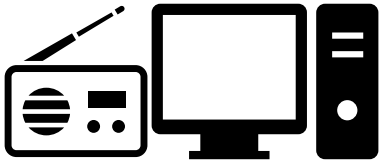

Time	Call	Band	Mode	Multiplier
12:00	JA2YKA	14MHz	CW	200101
12:03	8N1TDU	21MHz	SSB	100121
12:05	JA1YXP	50MHz	CW	134404
12:06	JA1YAD	28MHz	SSB	100110

送信

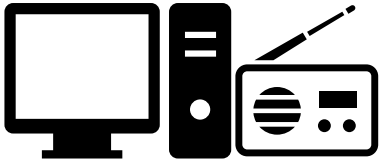

Time	Call	Band	Mode	Multiplier
12:00	JA3YKC	14MHz	SSB	2504
12:02	JA1YAX	50MHz	SSB	100119
12:03	JH1YDT	7MHz	CW	100104
12:04	JA1YDU	50MHz	SSB	1216

配信

Rank	Call	Score	Multipliers	Total
1	JA1ZLO	1919	810	1554390
2	JR1ZTT	889	464	412496
3	JA1ZGP	604	553	334012
4	JA1YGX	1430	56	80080

自動集計システム4型
https://realtime.allja1.org

規約・技術仕様

コンテスト規約はこちら

ロギングソフト開発者のための技術仕様はこちら

zLogで参加しよう

起動

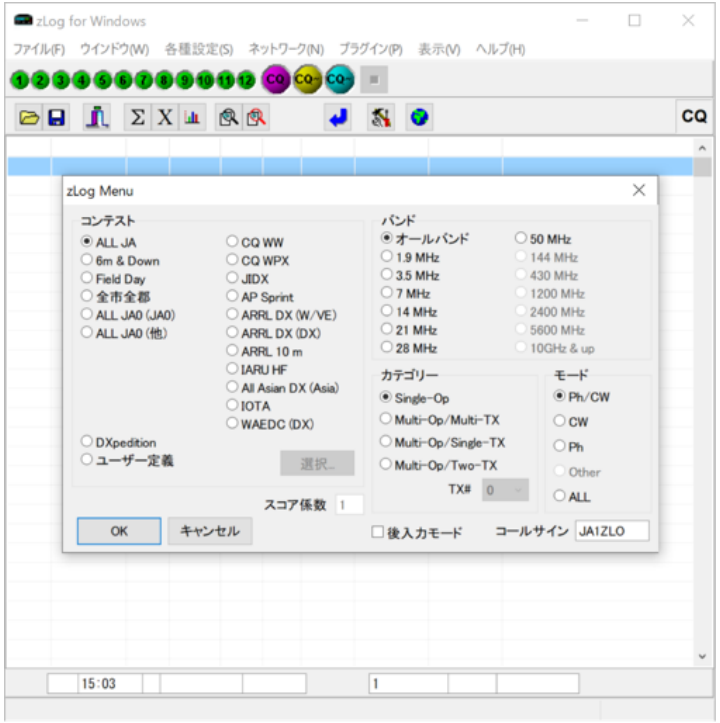

1. 令和版を入手
2. 適当なコンテストを選ぶ
3. 各種設定メニューを開く
4. プラグインマネージャを開く

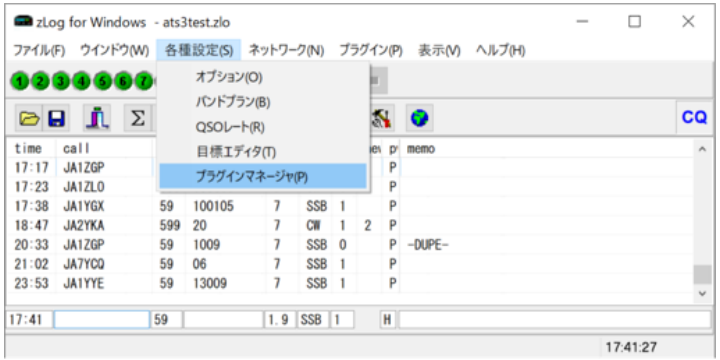

プラグインの準備

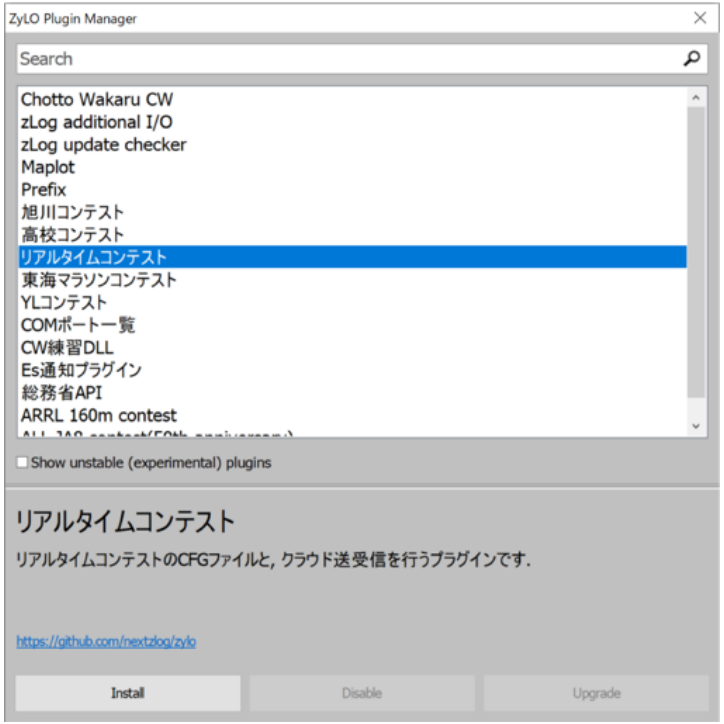

1. リアルタイムコンテストを選ぶ
2. 下のインストールボタンを押す
3. プラグインマネージャを閉じる
4. コンテストの定義が追加される

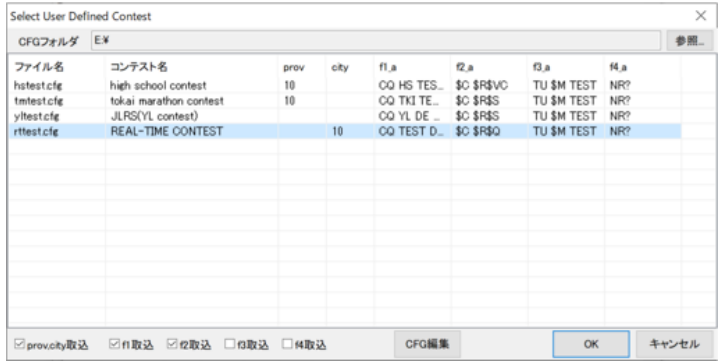

リアルタイムコンテストを選ぶ

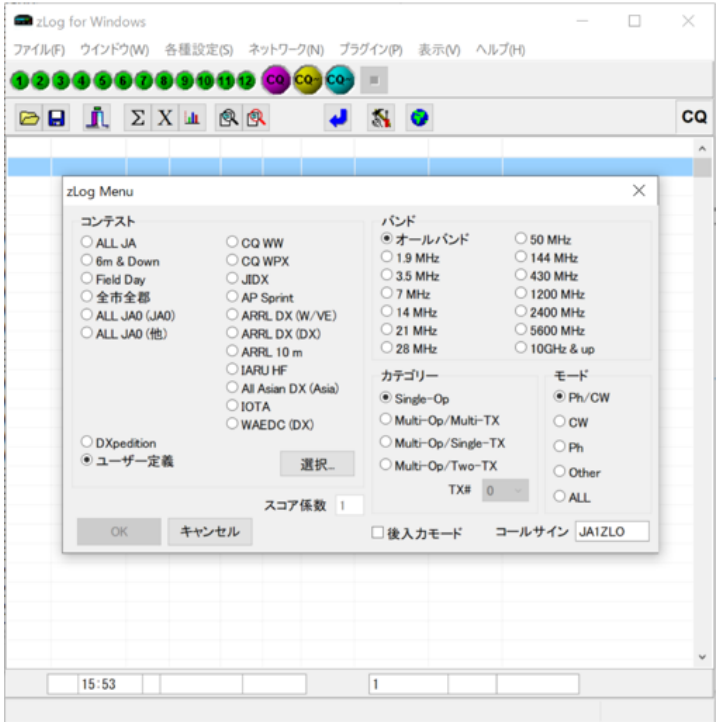

1. ユーザー定義コンテストを選択
2. リアルタイムコンテストを選ぶ
3. 保存先ファイルを指定して起動

4. 認証を要求するメッセージが表示
5. 承認するとウェブブラウザが起動

参加登録

空の交信記録で
書類提出を行う

登録完了

無得点の書類提出で
参加登録が完了する

自動送信の開始

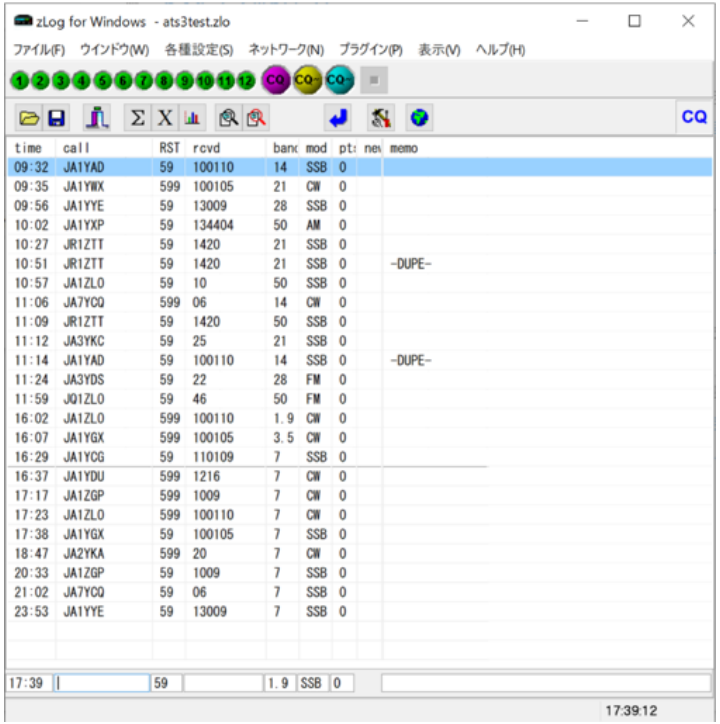

1. 得点状況の画面が開く
2. 交信記録の自動送信が開始
3. そのままコンテストに参加

社団部門の場合

参加登録の後に、zlog.iniをコピーすると、複数のPCで接続先を共有できる