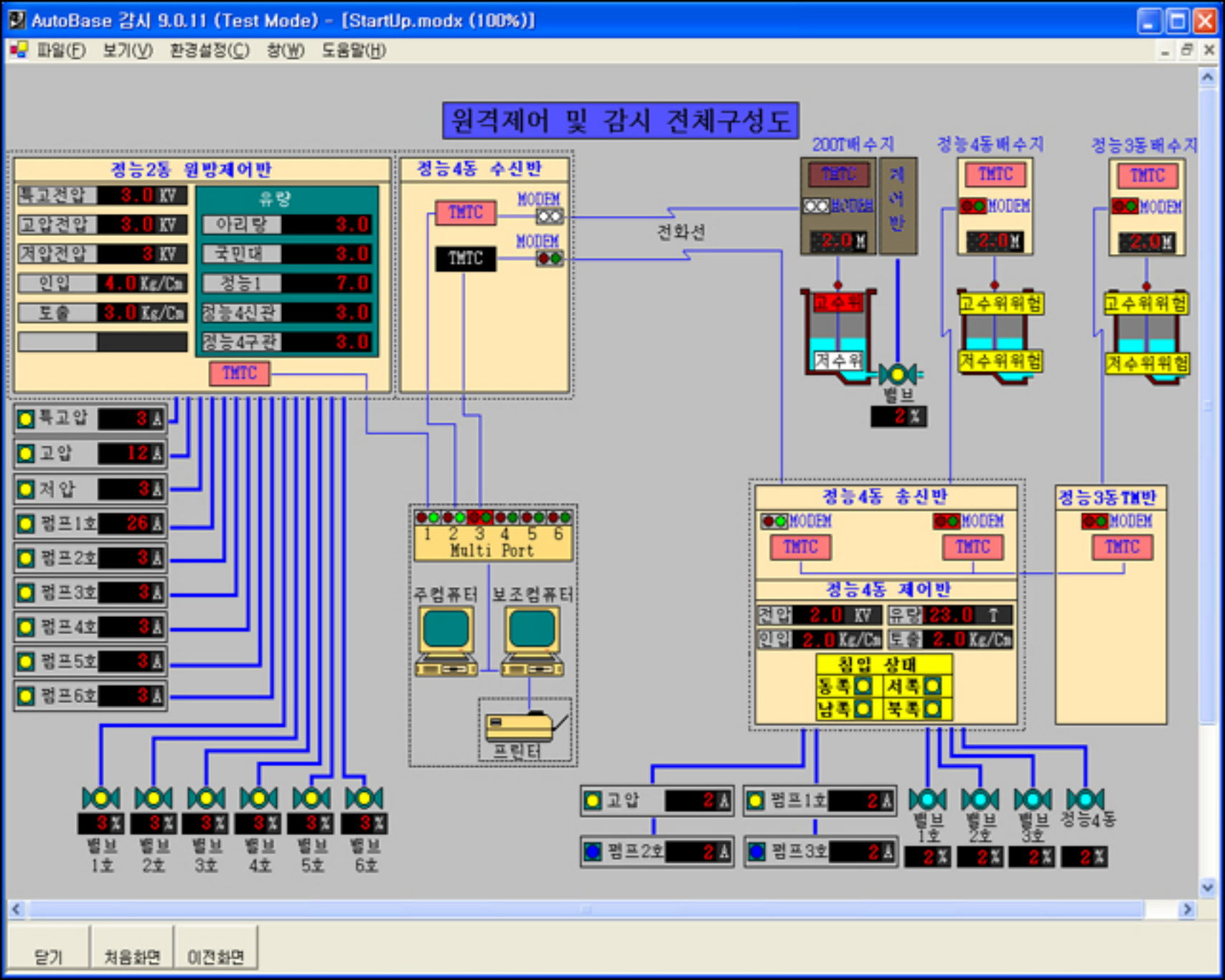
AutoBase 감시 9.0.11 (Test Mode) - [StartUp.modx (100%)]
파일(F) 보기(V) 환경설정(C) 창(W) 도움말(H)
원격제어 및 감시 전체구성도
정능2동 원방제어반
특고전압 3.0 KV
고압전압 3.0 KV
저압전압 3 KV
인입 4.0 Kg/Cm
토출 3.0 Kg/Cm
유량
아리랑 3.0
국민대 3.0
정능1 7.0
정능4신관 3.0
정능4구관 3.0
TMTC
정능4동 수신반
TMTC
MODEM
MODEM
TMTC
전화선
200T배수지
정능4동배수지
정능3동배수지
TMTC
MODEM
2.0M
제어반
고수위
저수위
고수위위험
저수위위험
밸브
2%
특고압 3A
고압 12A
저압 3A
펌프1호 26A
펌프2호 3A
펌프3호 3A
펌프4호 3A
펌프5호 3A
펌프6호 3A
1 2 3 4 5 6
Multi Port
주컴퓨터
보조컴퓨터
프린터
정능4동 송신반
MODEM
TMTC
정능4동 제어반
전압 2.0 KV
유량 23.0 T
인입 2.0 Kg/Cm
토출 2.0 Kg/Cm
침입 상태
동쪽
서쪽
남쪽
북쪽
정능3동TM반
MODEM
TMTC
3%
밸브 1호
밸브 2호
밸브 3호
밸브 4호
밸브 5호
밸브 6호
고압 2A
펌프1호 2A
펌프2호 2A
펌프3호 2A
밸브 1호
밸브 2호
밸브 3호
정능4동
2%
닫기
처음화면
이전화면

AutoBase 감시 9.0.11 (Test Mode) - [중랑구.modx (100%)]

파일(F) 보기(V) 환경설정(C) 창(W) 도움말(H)

앞으로

중랑구 데이타 수신 현황

뒤로

관정명	수온	수위	pH	EC
중랑시영아파트	0.0	0.00	0.00	0

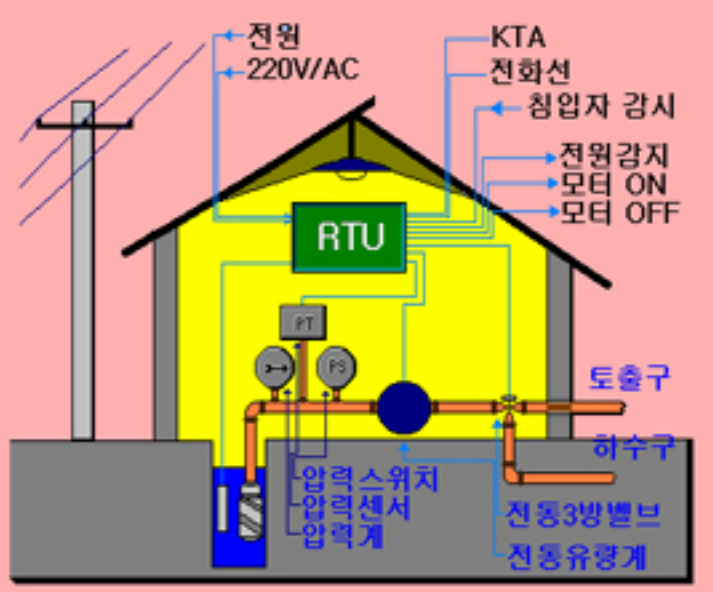

[점검 항목]	상 태
전원감지	
모터가동	
밸 브	
침 입 자	
유량펄스	
압력센서	

닫기 처음화면 이전화면

AutoBase 감시 9.0.11 (Test Mode) - [6G.modx (100%)]

파일(F) 보기(V) 환경설정(C) 창(W) 도움말(H)

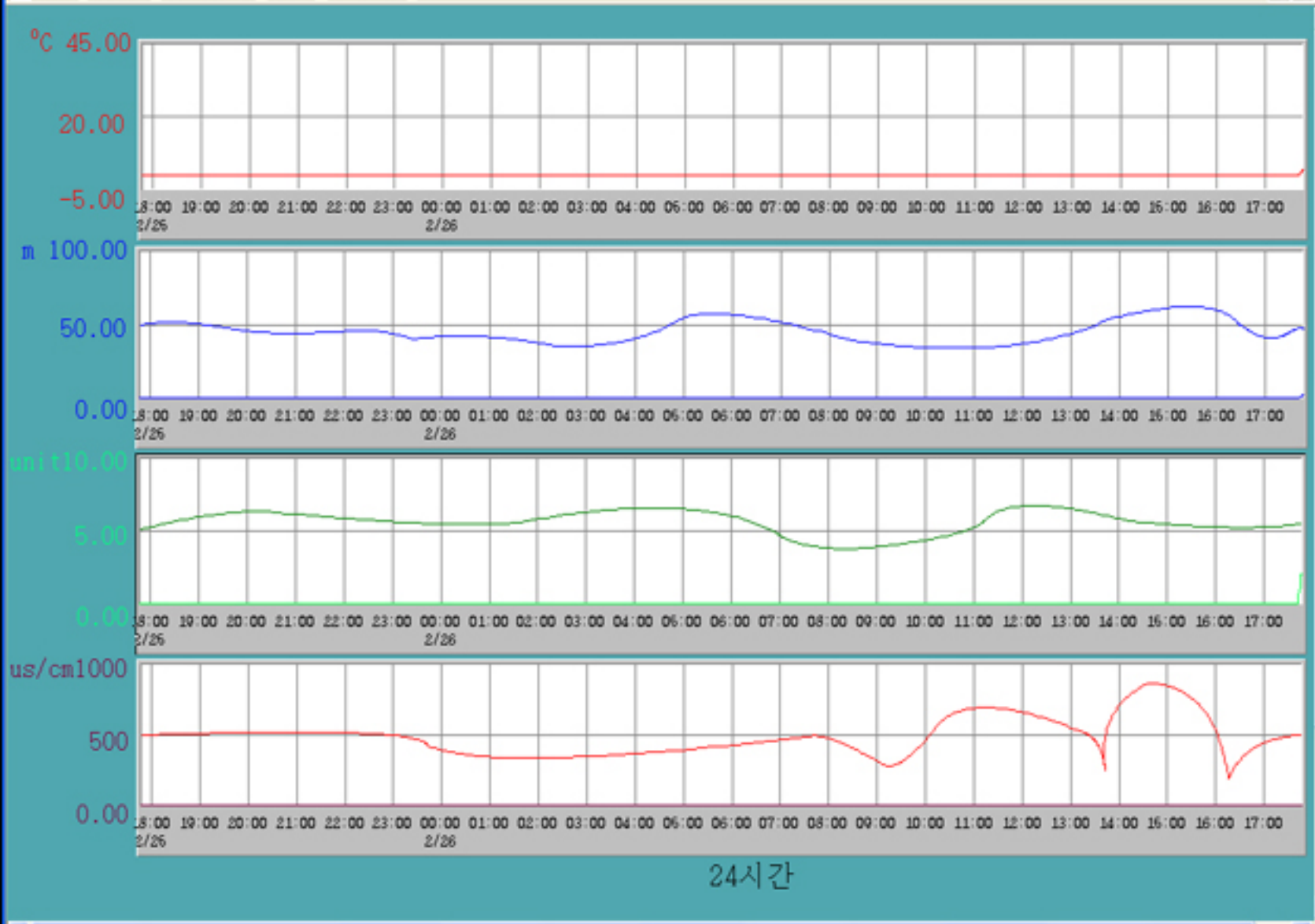

닫기 처음화면 이전화면

AutoBase 감시 9.0.11 (Test Mode) - [전체.modx (100%)]

파일(F) 보기(V) 환경설정(C) 창(W) 도움말(H)

앞으로

전 관정 데이타 현황

뒤로

관정명	수온	수위	pH	EC	관정명	수온	수위	pH	EC
종묘공원	0.0	0.00	0.00	0	서교초등학교	0.0	0.00		0
도봉소방서	0.0	0.00	0.00	0	중동초등학교	0.0	0.00		0
성산펌프장	0.0	0.00	0.00	0	파리공원	0.0	0.00	0.00	0
신두리공원	0.0	0.00	0.00	0	신월4동사무소	0.0	0.00		0
양재근린공원	0.0	0.00	0.00	0	강서가양아파트	0.0	0.00	0.00	0
삼청공원	0.0	0.00	0.00	0	강서상승아파트	0.0	0.00		0
쌈지마당공원	0.0	0.00	0.00	0	오류여중	0.0	0.00		0
청파어린이공원	0.0	0.00		0	구로아파트(1)	0.0	0.00	0.00	0
옥정초등학교	0.0	0.00		0	금천독산아파트	0.0	0.00	0.00	0
광장동사무소	0.0	0.00		0	효봉공원	0.0	0.00	0.00	0
동대문시영아파트	0.0	0.00		0	당산공원	0.0	0.00	0.00	0
장안근린공원	0.0	0.00		0	동작구청	0.0	0.00		0
중랑시영아파트	0.0	0.00	0.00	0	서울기계공고	0.0	0.00		0
미아어린이놀이터	0.0	0.00		0	관악군인아파트	0.0	0.00	0.00	0
수유어린이놀이터	0.0	0.00		0	관악교수아파트	0.0	0.00		0
도봉노인정	0.0	0.00	0.00	0	서초주공아파트	0.0	0.00		0
월계 아파트	0.0	0.00		0	서초어린이놀이터	0.0	0.00		0
갈현초등학교	0.0	0.00	0.00	0	강남주공아파트	0.0	0.00	0.00	0
예일여고	0.0	0.00		0	강남공무원아파트	0.0	0.00	0.00	0
시대문화영아파트	0.0	0.00	0.00	0	청와동사무소	0.0	0.00		0

닫기 처음화면 이전화면

AutoBase 감시 9.0.11 (Test Mode) - [보고서.modx (100%)]

파일(F) 보기(V) 환경설정(C) 창(W) 도움말(H)

출력년월

년+ 월+ 일+

2005 년 10 월 20 일

년- 월- 일-

보 고 서 출 력

전체감시 해발수위감시

통신화면 화면인쇄

보 고 서

전체보고서인쇄

해발일보전체인쇄 일반일보전체인쇄

해발월보전체인쇄 일반월보전체인쇄

해발연보전체인쇄 일반연보전체인쇄

관정별보고서인쇄

관정별 해발 일보 관정별 일보

관정별 해발 월보 관정별 월보

관정별 해발 연보 관정별 연보

그 래 프

전체그래프인쇄

해발일보전체인쇄 일반일보전체인쇄

해발월보전체인쇄 일반월보전체인쇄

해발연보전체인쇄 일반연보전체인쇄

관정별그래프인쇄

관정별 해발 일보 관정별 일보

관정별 해발 월보 관정별 월보

관정별 해발 연보 관정별 연보

닫기 처음화면 이전화면