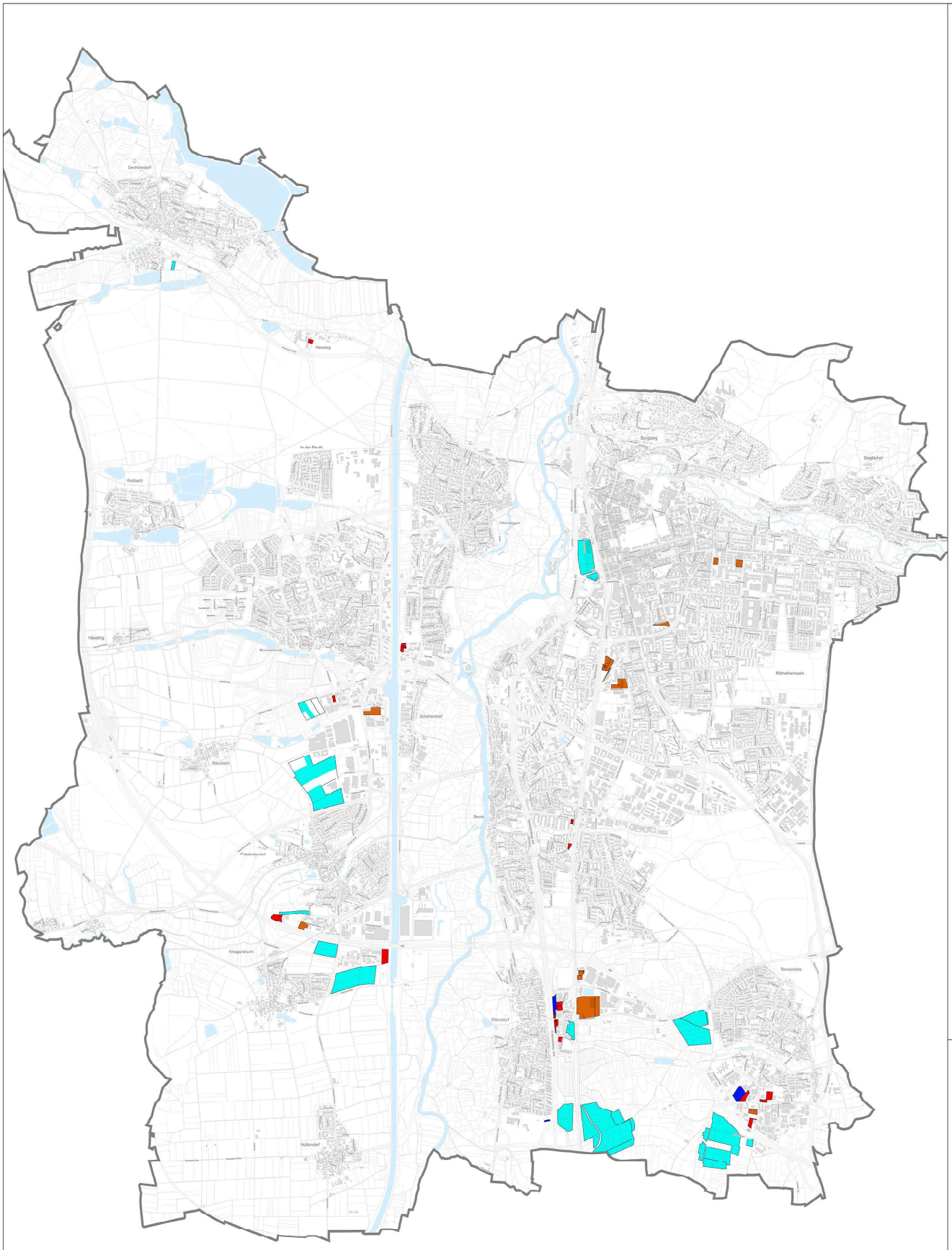


Zeichenerklärung

- Stadtgrenze
- Bruck — Ortsbezeichnungen
- Haupt– und Nebengebäude
- Geplante Bauvorhaben
- Flurstücksgrenze
- Hauptstr. — Straßenbezeichnungen

Baulandkataster Gewerbe
einschließlich Sondergebiete

- Klassische Baulücken
 Definition: Unbebaute Grundstücke, die nach den §§ 30, 33 oder 34 BauGB sofort oder in unmittelbarer Zukunft bebaubar sind; die Erschließung ist gesichert, d.h. entweder schon vorhanden oder mit geringem Aufwand herstellbar;
- Baugrundstücke mit Potential bezüglich des Maßes der baulichen Nutzung
 Definition: Grundstücke, deren bauliche Nutzung erheblich unter dem Maß der zulässigen oder üblichen baulichen Nutzung liegt
- Baugrundstücke mit Potential bezüglich der Art der baulichen Nutzung
 Definition: Grundstücke, deren Nutzung nicht der Umgebung entspricht; die Umnutzung ist aus städtebaulicher Sicht problemlos; es gibt ebenfalls einen geringen erschließungsaufwand; ansonsten es sind geringe bodenordnerische Maßnahmen notwendig;

Die Aufnahme von Flächen in das Baulandkataster erfolgt ohne Gewähr; eine Haftung dafür, dass die in das Kataster aufgenommenen Flächen sofort oder in absehbarer Zeit bebaubar sind, wird nicht übernommen.

Reserveflächen Gewerbe
einschließlich Sonderbauflächen

als Hinweis aufgenommen, nicht Teil des Baulandkatasters Gewerbe

- Reserveflächen mit Baurechtl. aber ohne gesicherte Erschließung
 Definition: Flächen, die nach den §§ 30, 33 oder 34 BauGB bebaubar sind, deren Erschließung aber nicht gesichert ist;
- Reserveflächen mit Bauerwartung aufgrund Darstellung im Flächennutzungsplan
 Definition: Flächen ohne aktuelles Baurecht, aber mit Bauerwartung aufgrund der Darstellung als Bauflächen im Flächennutzungsplan;

N

0 500 1000 m

1:10.000

Urheberrecht: © Vermessungsverwaltung xxxx – Genehmigung der Nutzung als Katasterkarte muss gelegen. Nutzungsgenehmigung: 5760/60 v.29.02

Stadt Erlangen

Stadtentwicklungsplanung
Erlangen

Baulandkataster Gewerbe
nach § 200 (3) BauGB

Stand: 31. Dozombor 2021

Herausgeber:
Amt für Stadtplanung und Mobilität
Lichtenhainer Straße 7
91054 Erlangen

Amt für Stadtplanung und Mobilität
Lichtenhainer Straße 7
91054 Erlangen