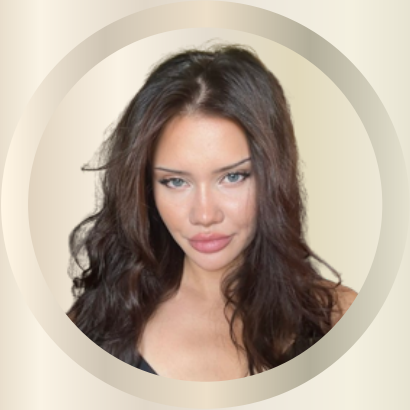

Andreea Damian

Studentvägen 4 141 52,
Stockholm Sverige

andreea.raluca.damian@gmail.com

avdrxxa.github.io/portfolio/index.html

072 047 38 33

PROFIL

Jag är en driven och hjälpsam person som trivs med att arbeta hårt och se tydliga resultat av mina insatser. Jag motiveras av nya utmaningar och är övertygad om att både min kompetens och min positiva inställning bidrar starkt till att skapa värde.

KOMPETENS

Positiv

Driven

Stresstålig

Lättlärd

SPRÅK

Svenska

Engelska

Rumänska

UTBILDNING

NACKADEMIN
Aug 2025 - nu

Frontend Developer

- Kunskaper inom HTML, CSS, JavaScript affärsmannaskap , JavaScript 4, UX/UI Design, interaktion med CMS
- Jobbar med agila metoder, projektmetodik, examenarbete och olika projekter(portofolio) och söker nu LIA.

JÄRFÄLLA GYMASIUM
Aug 2019 - Jun 2022

Estetiska programmet

- Kunskaper inom Grafisk Design, gymasieexamen
- Engelska 7, Psykologi 2, Programmering 1 och Matematik 2a

ARBETSLIVSERFARENHETER

BAGARE/ FABRIKARBETARE
Dec 2024 - nu

Lantmännen unibake

- Presterade väl både självständigt och i team. Arbetade bra i högt tempo och en snabbt föränderlig miljö. Rivning, förbereda mark och anlägg, montering av en park och bärning.

GROV STÄDARE
Jul 2024 - Dec 2024

Kowalski Bygg AB

- Arbetade med att grovstäda, dammsuga eller moppa plan på ett byggställe.
- Dessutom hade jag andra uppgifter som att måla, riva, bila, slipa golv eller gjuta.

LAGERARBETARE PACK
Apr 2024 - Jul 2024

Zalando

- Håll tiderna och hamnade på jobbplatsen enligt schemat. Högt tempo jobb på band.
- NCO, paketering av smycke, kläder, skor eller smink, manuell sortering.

REFERENSER

Referenser ges ut vid begär.