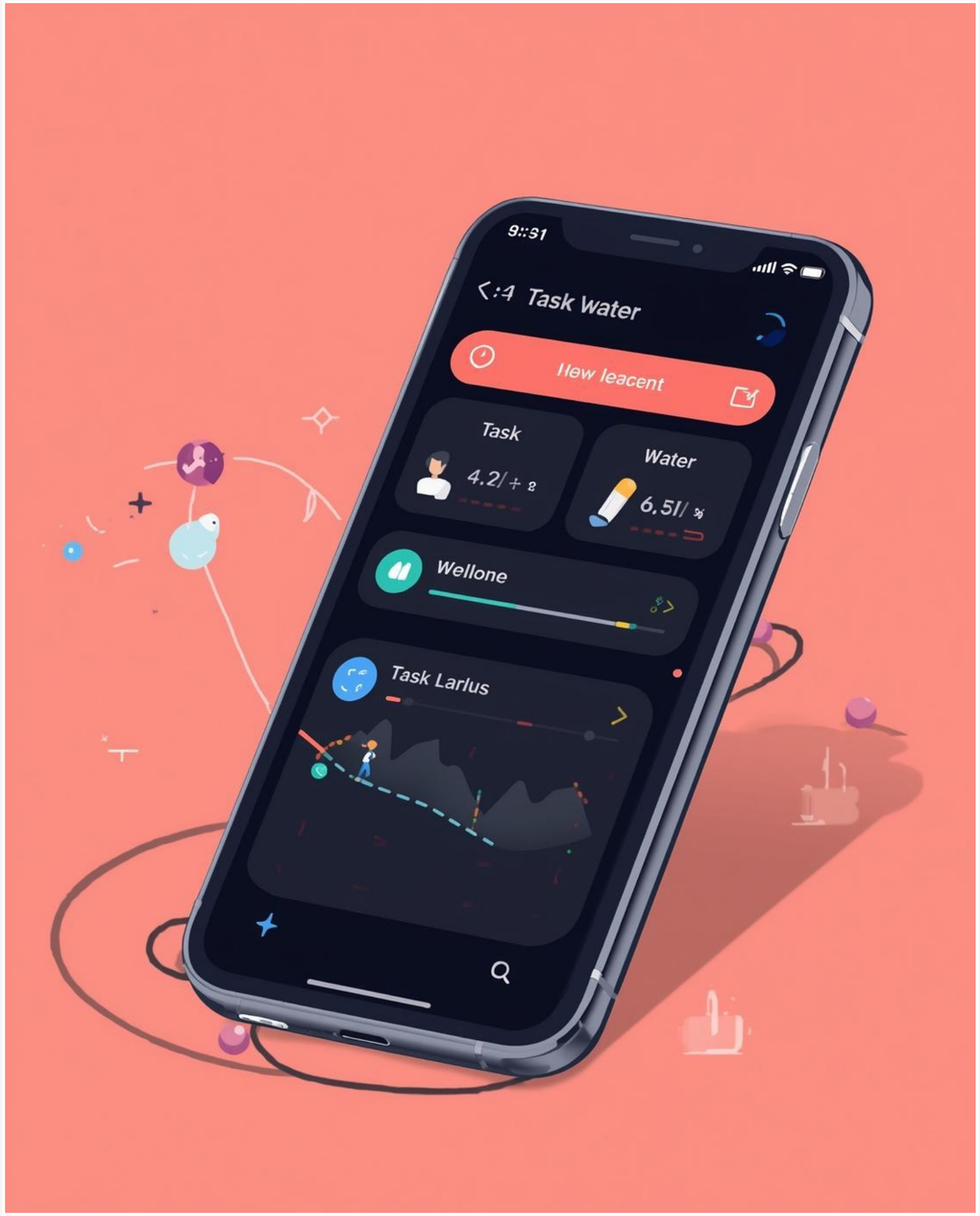

Günlük Görev ve Su Takip Uygulaması

Günlük Görev + Su Takip

Kullanıcıların günlük görevlerini yönetmesine ve su tüketimini takip etmesine yardımcı olur.

Projenin Amacı

Kullanıcıların günlük görevlerini yönetmelerine ve su tüketimlerini takip etmelerine yardımcı olmak

Uygulama, kullanıcıların günlük görevlerini **kolayca** yönetmelerini ve su tüketimlerini takip ederek sağlıklı alışkanlıklar geliştirmelerine **katkıda bulunmayı** hedeflemektedir.

Projenin Hedefleri

Zaman yönetimi

Kullanıcıların görevlerini planlamasına ve önceliklendirmesine yardımcı olur.

Sağlıklı yaşam

Su tüketimi takibi, sağlıklı alışkanlıkların oluşturulmasını destekler.

Kullanıcı dostu sistem

Basit ve etkili arayüz ile kullanıcı deneyimini iyileştirir.

Kalıcı veri saklama

Verilerin dosya sisteminde güvenle saklanmasını sağlar.

Kullanılan Programlama Konuları

struct

Veri saklama modeli, görev bilgilerini bir arada tutar.

Fonksiyonlar

Kodun modüler hale getirilmesini sağlar, tekrar kullanılabilir.

Döngüler

Listeleme ve sıralama işlemlerinde etkin bir yöntemdir.

Koşullar

Karar mekanizmaları için temel yapıyı sağlar, koşullara göre işlem yapar.

Dosya işlemleri

Verilerin kalıcı olarak saklanmasını ve yüklenmesini sağlar.

Menü yapısı

Kullanıcıdan veri alma ve menü kontrollü programlama yapısı kullanılmıştır.

Komut Açıklamaları

struct

Veri saklama modeli, görev bilgilerini bir arada tutar.

fopen

Dosya açma işlemi için kullanılır, veri kaydetmek için gereklidir.

fprintf

Açılan dosyaya veri yazmak için kullanılır, formatlı çıkış sağlar.

fscanf

Dosyadan veri okumak için kullanılır, kullanıcı girdilerini alır.

if/else

Koşul kontrolü yaparak, koşullara göre işlem yapar.

for ve while

Döngüler, listeleri sıralama ve gezme işlemleri için kullanılır.

Algoritma ve Akış Şeması

1.Başla

2.Görevleri ve su verilerini yükle.

3.Ana menüyü ekranda göster.

4.Kullanıcıdan menü seçimi al.

5.Eğer seçim 1 ise: görevleri listele sonra 4.adıma dön.

6.Eğer seçim 2 ise : yeni görev bilgilerini al (başlık ,açıklama ,öncelik, kategori, tarih) görevi kaydet sonra 4.adıma dön.

7.Eğer seçim 3 ise: tamamlanacak görev ID’sini al, görevi tamamlandı yap sonra 4. adıma dön.

8.Eğer seçim 4 ise: silinecek görev ID’sini al, görevi listeden sil sonra 4. adıma dön.

9.Eğer seçim 5 ise: sıralama /filtre menüsünü aç(öncelik ,tarih, tamamlanmışlar), işlem bittikten sonra 4. adıma dön.

10.Eğer seçim 6 ise: hatırlatılacak görev ID’sini ve süreyi al, süre dolunca görevi ekrandan hatırlat sonra 4. adıma dön.

11.Eğer seçim 7 ise : su menüsü aç(hedef belirleme ,su ekleme, su durumunu gösterme ve hatırlatıcı);işlem bittikten sonra 4. adıma dön.

12.Eğer seçim 8 ise : görevleri ve su verilerini dosyaya kaydet, ‘Kaydedildi’ mesajını göster sonra 4 . adıma dön.

13.Eğer seçim 0 ise : görevleri ve su verilerini dosyaya kaydet ve ‘Çıkılıyor…’ mesajını göster.

14.Bitir

Algoritma ve Akış Şeması

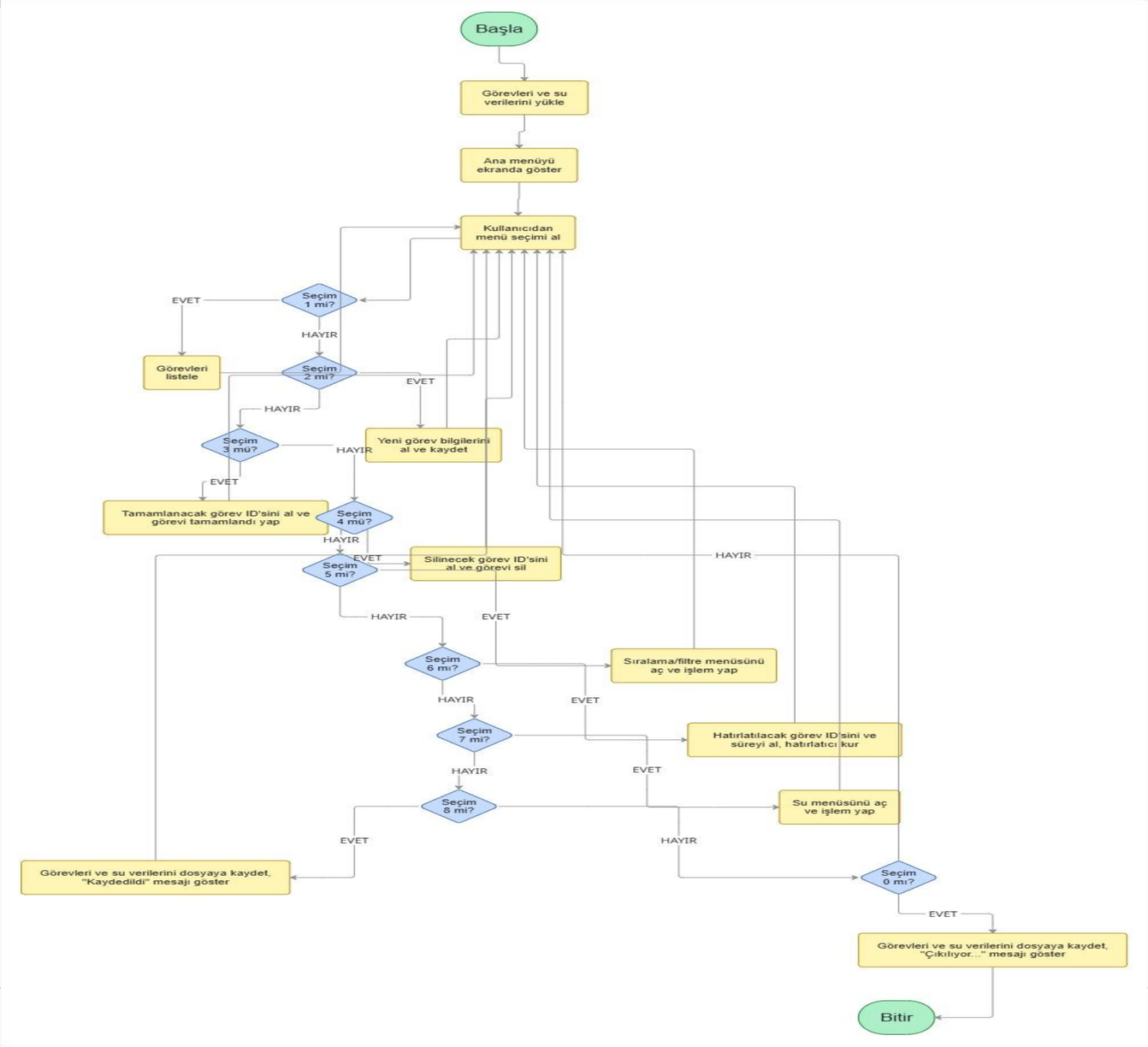

C Programlama Kodu

```c
#include <stdio.h>      // printf, scanf gibi giriş-çıkış fonksiyonları
#include <stdlib.h>     // dosya işlemleri ve sistem fonksiyonları
#include <string.h>     // metin işlemleri (strlen, strcpy vs.)
#include <unistd.h>     // sleep() fonksiyonu için (Linux/Unix)
// Windows kullanıcıları için: #include <windows.h> // Sleep() kullanılır

#define MAKS_GOREV 200  // maksimum görev kapasitesi ayarlanıyor

// ---------------------------------------------------
// Buffer temizleme - scanf sonrası kalan \n'i siler
// ---------------------------------------------------
void temizleBuffer() {
    int c;
    while ((c = getchar()) != '\n' && c != EOF);  // tamponu temizler
}

// Satır metni güvenli okuma fonksiyonu
void satirOku(char *str, int boyut) {
    fgets(str, boyut, stdin);     // satır okuma
    int uzunluk = strlen(str);
    if (uzunluk > 0 && str[uzunluk-1] == '\n')
        str[uzunluk-1] = '\0';   // sondaki newline'ı siler
}

// ---------------------------------------------------
// GÖREV VERİ YAPISI (struct) - tutulan bilgiler
// ---------------------------------------------------
typedef struct {
    int id;
    char baslik[50];
    char aciklama[200];
    int oncelik;
    int kategori;
    int gun, ay, yil;
    int durum; // 0 bekliyor, 1 tamamlandı
} Gorev;
// ---------------------------------------------------
// GLOBAL DEĞİŞKENLER
// ---------------------------------------------------
Gorev gorevler[MAKS_GOREV]; // görev listesi
int gorevSayisi = 0;        // toplam görev sayısı

int gunlukSuHedefi = 0;     // günlük su hedefi
int icilenSu = 0;           // içilen su miktarı


// ---------------------------------------------------
// KATEGORİ ve ÖNCELİK isimlendirme fonksiyonları
// ---------------------------------------------------
const char* kategoriAdi(int k) { // kategori numarasina gore kategori adini metin olarak donduren fonksiyon
    switch (k) {
        case 1: return "Okul";
        case 2: return "Is";
        case 3: return "Kisisel";
        case 4: return "Saglik";
        case 5: return "Diger";
        default: return "Bilinmiyor";
    }
}

const char* oncelikAdi(int o) { // girilen oncelik numarasinin adini metin olarak donduren fonksiyon
    switch (o) {
        case 1: return "Yuksek";
        case 2: return "Orta";
        case 3: return "Dusuk";
        default: return "Bilinmiyor";
    }
}

// Menü ve listelerde çizgi basmak için fonksiyon
void cizgi() {
    printf("--------------------------------------------------------------------------------\n");
}
```

```c
// Görev detayını ekrana yazdırır
void gorevYazdir(const Gorev *g) {
    printf("[%3d] %-20s | Onc:%-7s | Kat:%-8s | Tarih:%02d/%02d/%04d | Durum:%s\n",
           g->id, g->baslik,
           oncelikAdi(g->oncelik),
           kategoriAdi(g->kategori),
           g->gun, g->ay, g->yil,
           g->durum ? "Tamamlandi" : "Bekliyor");
}


// ---------------------------------------------------
// Tarih kıyaslama — sıralama için kullanılır
// ---------------------------------------------------
int dahaErkenMi(Gorev a, Gorev b) {
    if (a.yil != b.yil) return a.yil < b.yil;
    if (a.ay != b.ay) return a.ay < b.ay;
    return a.gun < b.gun;
}


// ---------------------------------------------------
// SIRALAMA FONKSİYONLARI
// ---------------------------------------------------
void onceligeGoreSirala() {
    // bubble-sort benzeri bir sıralama
    for (int i = 0; i < gorevSayisi - 1; i++)
        for (int j = i + 1; j < gorevSayisi; j++)
            if (gorevler[i].oncelik > gorevler[j].oncelik) {
                Gorev g = gorevler[i];
                gorevler[i] = gorevler[j];
                gorevler[j] = g;
            }
    printf("Gorevler oncelige gore siralandi.\n");
}
void tariheGoreSirala() {
    for (int i = 0; i < gorevSayisi - 1; i++)
        for (int j = i + 1; j < gorevSayisi; j++)
            if (!dahaErkenMi(gorevler[i], gorevler[j])) {
                Gorev g = gorevler[i];
                gorevler[i] = gorevler[j];
                gorevler[j] = g;
            }
    printf("Gorevler tarihe gore siralandi.\n");
}


// ---------------------------------------------------
// LİSTELEME
// ---------------------------------------------------
void gorevleriListele() {
    printf("\nTUM GOREVLER:\n");
    cizgi();
    if (gorevSayisi == 0) {
        printf("Gorev yok.\n");
        return;
    }
    for (int i = 0; i < gorevSayisi; i++) // 0'dan başlayarak tüm görevleri sırayla dolaşan döngüdür.
        gorevYazdir(&gorevler[i]);
}

void tamamlanmamisListele() {
    printf("\nTAMAMLANMAMIS GOREVLER:\n");
    cizgi();
    int var = 0; // hiç tamamlanmamış görev olup olmadığını kontrol eder.
    for (int i = 0; i < gorevSayisi; i++)
        if (!gorevler[i].durum) {
            gorevYazdir(&gorevler[i]);
            var = 1;
    // tum gorevleri tara, durumu 0 olanlari yazdir ve bulundu bilgisini kaydet
        }
    if (!var) printf("Tamamlanmamis gorev yok.\n");
}
```

```c
void kategoriListele() {
    int kat;
    printf("Kategori (1=Okul,2=Is,3=Kisisel,4=Saglik,5=Diger): ");
    scanf("%d", &kat);
    temizleBuffer();

    printf("\n%s kategorisi:\n", kategoriAdi(kat));
    cizgi();
    int var = 0;
    for (int i = 0; i < gorevSayisi; i++)
        if (gorevler[i].kategori == kat) {
            gorevYazdir(&gorevler[i]); //seçilen kategoriye ait görevi ekrana yazdırır.
            var = 1;
    // tum gorevleri tara, secilen kategoriye uygun olanlari yazdir ve bulundu bilgisini kaydet
        }
    if (!var) printf("Bu kategoride gorev yok.\n");
}


// ---------------------------------------------------
// GÖREV EKLEME
// ---------------------------------------------------
void gorevEkle() {
    temizleBuffer();  // Buffer temizleme - scanf sonrası kalan \n'i siler

    if (gorevSayisi >= MAKS_GOREV) { // dizi dolu mu kontrol edilir
        printf("Kapasite dolu.\n");
        return;
    }

    Gorev g;
    g.id = gorevSayisi + 1; //yeni eklenen göreve mevcut görev sayısına göre sıradaki benzersiz kimlik numarasını atar.

    printf("\n--- YENI GOREV EKLE ---\n");

    printf("Gorev basligi: ");
    satirOku(g.baslik, 50);

    printf("Aciklama: ");
    satirOku(g.aciklama, 200);

    printf("Oncelik (1=Yuksek,2=Orta,3=Dusuk): ");
    scanf("%d", &g.oncelik);
    temizleBuffer();

    printf("Kategori (1=Okul,2=Is,3=Kisisel,4=Saglik,5=Diger): ");
    scanf("%d", &g.kategori);
    temizleBuffer();

    printf("Gun: ");
    scanf("%d", &g.gun);
    temizleBuffer();

    printf("Ay: ");
    scanf("%d", &g.ay);
    temizleBuffer();

    printf("Yil: ");
    scanf("%d", &g.yil);
    temizleBuffer();

    g.durum = 0;

    gorevler[gorevSayisi++] = g; // yeni gorevi diziye ekler ve gorevSayisini 1 artirir

    printf("\nGorev eklendi!\n");
}
```

```c
// ---------------------------------------------------
// TAMAMLAMA
// ---------------------------------------------------
void goreviTamamla() {
    int id;
    printf("Gorev ID: ");
    scanf("%d", &id);
    temizleBuffer();

    for (int i = 0; i < gorevSayisi; i++)
        if (gorevler[i].id == id) {
            gorevler[i].durum = 1;
            printf("Gorev tamamlandi.\n");
            return;
        }
    printf("ID bulunamadi.\n");
}


// ---------------------------------------------------
// GÖREV SİLME
// ---------------------------------------------------
void gorevSil() {
    int id;
    printf("Silinecek ID: ");
    scanf("%d", &id);
    temizleBuffer();

    int idx = -1;
    for (int i = 0; i < gorevSayisi; i++)
        if (gorevler[i].id == id) idx = i;

    if (idx == -1) {
        printf("Bulunamadi.\n");
        return;
    }

    for (int i = idx; i < gorevSayisi - 1; i++) {
        gorevler[i] = gorevler[i + 1];
        gorevler[i].id = i + 1;
    }

    gorevSayisi--;
    printf("Gorev silindi.\n");
}


// ---------------------------------------------------
// GÖREV HATIRLATICI
// ---------------------------------------------------
void gorevHatirlatici() {
    int id, sure;
    printf("Hatirlatilacak gorev ID: ");
    scanf("%d", &id);
    temizleBuffer();

    int idx = -1;
    for (int i = 0; i < gorevSayisi; i++)
        if (gorevler[i].id == id) idx = i;

    if (idx == -1) {
        printf("Gorev yok.\n");
        return;
    }

    printf("Kac saniye sonra?: ");
    scanf("%d", &sure);
    temizleBuffer();

    printf("Hatirlatici basladi...\n");
    sleep(sure);

    printf("\n*** HATIRLATICI ***\nGorev zamani: %s\n", gorevler[idx].baslik);
}
```

```c
// ---------------------------------------------------
// DOSYA KAYDET / YÜKLE
// ---------------------------------------------------
void gorevKaydet() {
    FILE *f = fopen("gorevler.txt", "w");
    if (!f) return;

    for (int i = 0; i < gorevSayisi; i++)
        fprintf(f, "%d|%s|%s|%d|%d|%d|%d|%d|%d\n",
                gorevler[i].id, gorevler[i].baslik, gorevler[i].aciklama,
                gorevler[i].oncelik, gorevler[i].kategori,
                gorevler[i].gun, gorevler[i].ay, gorevler[i].yil,
                gorevler[i].durum);

    fclose(f);
}

void gorevYukle() {
    FILE *f = fopen("gorevler.txt", "r");
    if (!f) return;

    Gorev g;
    while (fscanf(f, "%d|%49[^|]|%199[^|]|%d|%d|%d|%d|%d|%d\n",
                &g.id, g.baslik, g.aciklama,
                &g.oncelik, &g.kategori,
                &g.gun, &g.ay, &g.yil, &g.durum) == 9)
        gorevler[gorevSayisi++] = g;

    fclose(f);
}
// ---------------------------------------------------
// SU TAKİP SİSTEMİ
// ---------------------------------------------------
void suHedefBelirle() {
    printf("Gunluk hedef (ml): ");
    scanf("%d", &gunlukSuHedefi);
    temizleBuffer(); // Buffer temizleme - scanf sonrası kalan \n'i siler
    printf("Hedef kaydedildi.\n");
}

void suEkle() {
    int x;
    printf("Icilen su (ml): ");
    scanf("%d", &x);
    temizleBuffer();
    icilenSu += x; // icilen su miktarini toplama ekle
    printf("%d ml eklendi.\n", x);
}

void suDurumu() {
    printf("\n--- SU DURUMU ---\n");
    printf("Hedef: %d ml\n", gunlukSuHedefi);
    printf("Icilen: %d ml\n", icilenSu);
}

void suHatirlatici() {
    int t;
    printf("Kac saniye sonra hatirlatsin?: ");
    scanf("%d", &t);
    temizleBuffer();

    sleep(t);
    printf("\n*** SU HATIRLATICI ***\nBIR BARDAK SU IC!\n");
}
```

```c
}

void suKaydet() {
    FILE *f = fopen("su.txt", "w"); // su.txt dosyasini yazmak icin ac (w = overwrite)
    if (!f) return; // dosya acilamazsa fonksiyondan cik
    fprintf(f, "%d|%d", gunlukSuHedefi, icilenSu); // gunluk hedef ve icilen suyu '|' ile ayirarak dosyaya yaz
    fclose(f); // dosyayi kapat
}

void suYukle() {
    FILE *f = fopen("su.txt", "r"); // su.txt dosyasini okumak icin ac (r = read)
    if (!f) return;
    fscanf(f, "%d|%d", &gunlukSuHedefi, &icilenSu); // dosyadaki iki sayiyi oku ve ilgili degiskenlere ata
    fclose(f);
}

// ---------------------------------------------------
// SU MENÜSÜ
// ---------------------------------------------------
void suMenu() {
    int c;
    while (1) {
        cizgi();
        printf("                SU MENUSU\n");
        cizgi();
        printf("1 - Su hedefi ayarla\n");
        printf("2 - Su ekle\n");
        printf("3 - Su durumunu goster\n");
        printf("4 - Su hatirlaticisi\n");
        printf("0 - Geri don\n");
        cizgi();
        printf("Secim: ");
        scanf("%d", &c);
        temizleBuffer();

        if (c == 0) return; // Kullanıcı 0'a basarsa, su menüsünden çıkar ve ana menüye geri döner.
        if (c == 1) suHedefBelirle(); // Kullanıcı 1'e bastığında, suHedefBelirle() fonksiyonu çağrılır.
        else if (c == 2) suEkle(); // Kullanıcı 2 seçtiğinde, suEkle() çalışır.
        else if (c == 3) suDurumu(); // Kullanıcı 3 seçtiğinde, suDurumu() çalışır.
        else if (c == 4) suHatirlatici(); // Kullanıcı 4'e basınca, suHatirlatici() çalışır.
        else printf("Gecersiz secim.\n");
    }
}
```

```c
// ---------------------------------------------------
// SIRALAMA / FİLTRE MENÜSÜ
// ---------------------------------------------------
void siralamaMenu() {
    int c; // kullanici secimini tutacak degisken
    while (1) { // menu sürekli acik kalacak, cikis secilene kadar doner
        cizgi();
        printf("                SIRALAMA / FILTRE MENUSU\n");
        cizgi();
        printf("1 - Oncelige gore sirala\n");
        printf("2 - Tarihe gore sirala\n");
        printf("3 - Kategoriye gore listele\n");
        printf("4 - Sadece tamamlanmamis gorevleri goster\n");
        printf("0 - Ana menuye don\n");
        cizgi();
        printf("Secim: "); // kullanicidan secim alma satiri
        scanf("%d", &c);  // secimi oku
        temizleBuffer(); // Buffer temizleme - scanf sonrası kalan \n'i siler

        if (c == 0) return; // 0 secildi ise menu kapanır ve ana menuye donulur
        if (c == 1) { onceligeGoreSirala(); gorevleriListele(); } // 1 secildi ise: önce gorevler oncelige göre siralanır, sonra listelenir
        else if (c == 2) { tariheGoreSirala(); gorevleriListele(); } // 2 secildi ise: gorevler tarihe gore siralanir ve listelenir
        else if (c == 3) kategoriListele(); // 3 secildi ise kategori filtresi uygulanir ve uygun gorevler gosterilir
        else if (c == 4) tamamlanmamisListele(); // 4 secildi ise sadece durumu tamamlanmamis gorevler listelenir
        else printf("Gecersiz secim.\n"); // yukaridakilerin hicbiri degilse hata mesaji verilir
    }
}

// ---------------------------------------------------
// ANA MENÜ
// ---------------------------------------------------
void anaMenu() {
    cizgi();
    printf("    GUNLUK GOREV + SU TAKIP UYGULAMASI\n");
    cizgi();
    printf("1 - Gorevleri listele\n");
    printf("2 - Yeni gorev ekle\n");
    printf("3 - Gorevi tamamla\n");
    printf("4 - Gorev sil\n");
    printf("5 - Siralama menusu\n");
    printf("6 - Gorev hatirlaticisi\n");
    printf("7 - Su menusu\n");
    printf("8 - Kaydet\n");
    printf("0 - Cikis\n");
    cizgi();
    printf("Secim: ");
}
```

```c
// ------------------------------------------------
// MAIN PROGRAM AKIŞI
// ------------------------------------------------
int main() {
    gorevYukle();  // kayıtlı görevleri yükler
    suYukle();     // kayıtlı su verilerini yükler

    int secim;
    while (1) { // program, cikis secilene kadar surekli doner (sonsuz dongu)
        anaMenu();          // ana menüyü göster
        scanf("%d", &secim);
        temizleBuffer(); // Buffer temizleme - scanf sonrası kalan \n'i siler

        if (secim == 0) { // eger kullanici 0'a basarsa cikis islemi yapilir
            gorevKaydet();  // görevleri kaydet
            suKaydet();     // su takibini kaydet
            printf("Cikiliyor...\n");
            return 0;
        }
        if (secim == 1) gorevleriListele();
        else if (secim == 2) gorevEkle();
        else if (secim == 3) goreviTamamla();
        else if (secim == 4) gorevSil();
        else if (secim == 5) siralamaMenu();
        else if (secim == 6) gorevHatirlatici();
        else if (secim == 7) suMenu();
        else if (secim == 8) { gorevKaydet(); suKaydet(); printf("Kaydedildi.\n"); }
        // 8: elle kaydetme secenegi, görevleri ve su verilerini kaydeder
        else printf("Gecersiz secim.\n"); // menude olmayan bir sayi girilirse uyarir
    }
}
```

```
    GUNLUK GOREV + SU TAKIP UYGULAMASI
----------------------------------------------------------------------
1 - Gorevleri listele
2 - Yeni gorev ekle
3 - Gorevi tamamla
4 - Gorev sil
5 - Siralama menusu
6 - Gorev hatirlaticisi
7 - Su menusu
8 - Kaydet
0 - Cikis
----------------------------------------------------------------------
Secim: 2


--- YENI GOREV EKLE ---
Gorev basligi: ödev
Aciklama: Bilgisayar programlama dersinin dönem projesini bitir.
Oncelik (1=Yuksek,2=Orta,3=Dusuk): 1
Kategori (1=Okul,2=Is,3=Kisisel,4=Saglik,5=Diger): 1
Gun: 15
Ay: 12
Yil: 2025

Gorev eklendi!
```

```
--------------------------------------------------------------------------------
    GUNLUK GOREV + SU TAKIP UYGULAMASI
--------------------------------------------------------------------------------
1 - Gorevleri listele
2 - Yeni gorev ekle
3 - Gorevi tamamla
4 - Gorev sil
5 - Siralama menusu
6 - Gorev hatirlaticisi
7 - Su menusu
8 - Kaydet
0 - Cikis
--------------------------------------------------------------------------------
Secim: 1

TUM GOREVLER:
--------------------------------------------------------------------------------
[  1] ödev                  | Onc:Yuksek  | Kat:Okul     | Tarih:15/12/2025 | Durum:Tamamlandi
[  2] ödev                  | Onc:Yuksek  | Kat:Okul     | Tarih:12/12/2025 | Durum:Bekliyor
```

```
    GUNLUK GOREV + SU TAKIP UYGULAMASI
--------------------------------------------------------------------------------
1 - Gorevleri listele
2 - Yeni gorev ekle
3 - Gorevi tamamla
4 - Gorev sil
5 - Siralama menusu
6 - Gorev hatirlaticisi
7 - Su menusu
8 - Kaydet
0 - Cikis
--------------------------------------------------------------------------------
Secim: 6
Hatirlatilacak gorev ID: 2
Kac saniye sonra?: 5
Hatirlatici basladi...

*** HATIRLATICI ***
Gorev zamani: ödev
```

```
7 - Su menusu
8 - Kaydet
0 - Cikis
--------------------------------------------------------------------------------
Secim: 7
--------------------------------------------------------------------------------
                 SU MENUSU
--------------------------------------------------------------------------------
1 - Su hedefi ayarla
2 - Su ekle
3 - Su durumunu goster
4 - Su hatirlaticisi
0 - Geri don
--------------------------------------------------------------------------------
Secim: 1
Gunluk hedef (ml): 2000
Hedef kaydedildi.
--------------------------------------------------------------------------------
                 SU MENUSU
--------------------------------------------------------------------------------
1 - Su hedefi ayarla
2 - Su ekle
3 - Su durumunu goster
4 - Su hatirlaticisi
0 - Geri don
--------------------------------------------------------------------------------
Secim: 2
Icilen su (ml): 800
```

```
--------------------------------------------------------------------------------
                SU MENUSU
--------------------------------------------------------------------------------
1 - Su hedefi ayarla
2 - Su ekle
3 - Su durumunu goster
4 - Su hatirlaticisi
0 - Geri don
--------------------------------------------------------------------------------
Secim: 3

--- SU DURUMU ---
Hedef: 2000 ml
Icilen: 800 ml
--------------------------------------------------------------------------------
                SU MENUSU
--------------------------------------------------------------------------------
1 - Su hedefi ayarla
2 - Su ekle
3 - Su durumunu goster
4 - Su hatirlaticisi
0 - Geri don
--------------------------------------------------------------------------------
Secim: 4
Kac saniye sonra hatirlatsin?: 15

*** SU HATIRLATICI ***
BIR BARDAK SU IC!
```

Geliştirilen uygulama, günlük görevlerin yönetimini ve su tüketimini takip etme açısından **kullanıcı dostu** bir yapı sunmaktadır.

- Kullanıcıların ihtiyaçlarına göre özelleştirilebilir.
- Sağlıklı yaşam alışkanlıkları oluşturulmasına yardımcı olur.
- Zaman yönetimini kolaylaştırır.
- Geliştirilebilir modüler yapısı ile **gelecekteki** ihtiyaçlara yanıt verebilir.

Hazırlayan: AYBUSE TURGUN

Okul no: 241475014

Bölüm: Elektrik Elektronik Mühendisliği

Ders: Bilgisayar Programlama

Dr. EİAD ABDULQADER MOHAMMED SAİF