marenostrum.tech

mare nostrum
CROISSANCE

Le club francophone des entrepreneurs à impact

Entourez-vous d'une **communauté** pragmatique, bienveillante et francophone,
où la **collaboration** devient un véritable moteur d'action !

Kit du nouvel adhérent
2026

Bienvenue dans le Club

Vous venez d'intégrer bien plus qu'une communauté… 🎉

Cher entrepreneur, chère entrepreneure,

Nous sommes ravis de vous compter parmi nous.

Le Club, ce n'est pas seulement un réseau. Vous devenez partie prenante d'un réseau vibrant, bienveillant et pragmatique d'entrepreneurs francophones qui partagent une vision commune : **réussir ensemble, durablement et avec impact**.

Notre objectif pour vous : vous permettre de tirer le meilleur parti de vos pairs, en accédant à des ressources de qualité, à l'information stratégique pour votre développement et aux compétences utiles à votre posture d'entrepreneur.

Ce kit adhérent est votre compagnon pour rejoindre le Club Mare Nostrum et vous aider à mieux profiter de tous les avantages de votre abonnement. N'hésitez pas à nous solliciter dès que vous en avez besoin : nous sommes là pour vous, et restons à votre écoute pour profiter pleinement de notre offre et de nos services exclusifs.

Bienvenue ! L'aventure commence maintenant.

Alexis Janicot, président de Mare Nostrum

Au sommaire de ce kit :

🔗La mission de Mare Nostrum
🔗Valeurs et esprit du club
🔗Ressources disponibles
🔗Accéder aux services
🔗Code de conduite
🔗Vos contacts utiles

La mission de Mare Nostrum

Présentation (à propos)

Mare Nostrum est **une entreprise indépendante de services aux dirigeants d'entreprise**. La performance économique s'appuie sur les relations des entrepreneurs et l'impact positif de leur entreprise. Nous accompagnons les transitions clés des entreprises : création, pivot, essaimage. Pour cela, ils bénéficient d'accompagnements collectifs, de programmes de formation et de prestations individuelles.

Notre expertise couvre **les fonctions transversales de l'entrepreneur :** marketing stratégique, développement commercial, intelligence économique, écosystème d'affaires et responsabilité sociétale (RSE).

Société à mission, familiale et interculturelle, Mare Nostrum aide les entreprises à contribuer au développement durable et solidaire. Notre raison d'être : **renforcer les capacités des entreprises à devenir des acteurs plus efficaces de la coopération territoriale, de la protection du vivant et de l'inclusion de publics vulnérables**. Mare Nostrum transforme les transitions en véritables opportunités de croissance pour chaque entrepreneur.

En résumé : nos informations clés

1 objectif : la croissance des entreprises à impact, en privilégiant l'innovation et la langue française dans les affaires.

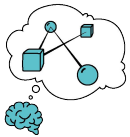

2 pôles d'expertise (Éducation et Croissance) : ils vous guident à chaque étape de votre parcours.

3 bureaux (Paris, Toulouse, Casablanca) : au plus près des marchés et des talents.

5 valeurs fortes au quotidien (respect, enthousiasme, fiabilité, impact et co-apprentissage)

La mission de Mare Nostrum : *Pourquoi notre programme ?*

NOS RÉSULTATS

Deux ans après le début de notre accompagnement,
55% des entrepreneurs se consacrent à 100% à leur projet.
C'est 2 fois plus qu'après un programme classique.

VOS AVANTAGES

De la visibilité grâce à un réseau de partenaires dans l'espace francophone

Un réseau de 135 experts

Un levier puissant

Moins d'erreurs stratégiques
Votre entreprise est robuste !

Une croissance accélérée

Des levées de fonds plus solides et rapides

Valeurs et esprit du Club : *Ce qui nous définit, ce qui nous rassemble* 💫

Bienveillance et entraide

La promesse : Dans le club, nous nous soutenons mutuellement. Pas de compétition destructrice, mais un respect authentique.

Pragmatisme et enthousiasme

La promesse : Nous ne nous perdons pas dans la théorie. Nos échanges visent des solutions testées, concrètes et applicables.

Impact et responsabilité

La promesse : Notre développement bénéficie à la francophonie. Nous pensons "large", en intégrant les enjeux mondiaux.

Co-apprentissage et innovation

La promesse : Chacun apporte son expertise. Nous apprenons les uns des autres. Ensemble nous créons plus de valeur que isolément.

Et moi, dans tout cela ? Chaque année, les membres du Club sont interrogés sur ces valeurs. S'il faut les faire évoluer ou interroger leur mise en oeuvre, votre avis compte pour faire évoluer ensemble le Club.

Valeurs et esprit du Club : *tout est à votre portée !*

✨ **Une communauté collaborative :** entraide et confiance au coeur.

🎯 **Un accélérateur :** accompagnement adapté à vos défis réels (croissance et impact).

🌍 **Un espace d'impact :** croissance responsable pour l'écosystème francophone.

📦 **Des ressources dédiées :** programmes, formations, groupes de travail exclusifs.

🤝 **100% accessible :** digital, partout, 24/7. Tout est à votre portée.

Ressources disponibles

selon l'offre que vous avez choisie

	Tremplin	Ascension	Elite
Visio galère : 20 minutes pour résoudre votre problématique du moment	✅	✅	✅
Participer à un **groupe international d'échanges** d'entrepreneurs francophones	✅	✅	✅
Détection d'opportunités de business et de financement (veille spécialisée)	✅	✅	✅
Mise en lumière (visibilité) de votre projet /expertise auprès de nos partenaires	❌	✅	✅
Génération supervisée par IA d'un livrable	❌	✅	✅
6 journées business développement et 5 webinaires thématiques (période : 1 an)	❌	❌	✅
Accès à la **plateforme de formation en ligne**	❌	❌	✅

Accéder aux services

L’ensemble des services est disponible sur l’espace du Club : clubmarenostrum.slack.com

Cliquez ici
et Rejoignez le Club

#informations
#échanges

Dans les pages suivantes, vous trouverez un mode d’utilisation des principaux outils et services (guide étape par étape).

Accéder aux services : guide d'usage de l'espace du Club

Premiers pas pour accéder

En tant que membre, vous et vos équipes aurez accès à l'espace du Club Mare Nostrum.

Un outil intuitif, rapide et dédié pour la communauté Mare Nostrum !

Il vous permet d'échanger en direct avec la communauté. Vous pouvez consulter les rubriques, y partager vos actualités et remarques et communiquer avec les autres membres.

Modéré par l'équipe de la French Tech Toulouse, il comprend des fonctionnalités ouvertes à tous et toutes :

- **L'application :** téléchargez l'application pour recevoir les notifications sur votre smartphone et gagner en réactivité.
- **La messagerie (chat)** avec tous les autres abonnés
- **Les canaux publics**
  - #général : le canal principal de diffusion de l'information à tous
  - #club-mare-nostrum : vous informe de l'actualité des événements de Mare Nostrum et des membres du club
  - #afrique : les annonces dédiées aux entrepreneurs en Afrique
  - #france : les annonces dédiées aux entrepreneurs en France
- Vous aurez accès à des **canaux privés** et **premium**
  - (réservé aux offres Ascension et Elite, et au réseau IFAV Alumni)

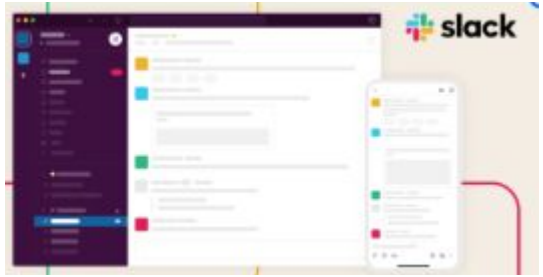

Accéder aux services : guide d'usage de l'espace du Club

Vos premiers pas

1 - Activez votre accès. Suivez le guide d'activation des services dans votre mail

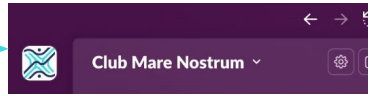

2 - Configurez votre profil sous la forme : Prénom Nom (Nom de l'entreprise)

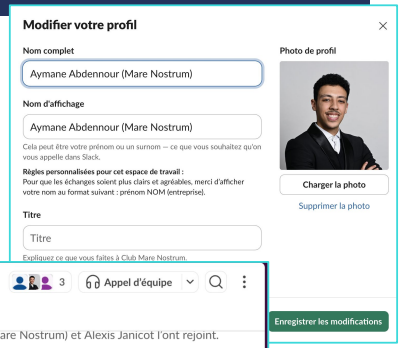

un conseil : allumez les notifications de Slack pour être averti(e) quand un message important arrive !

3 - Rejoignez nos canaux publics

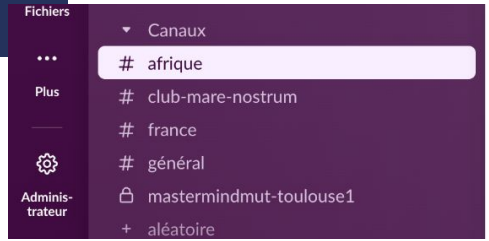

4 - Rédigez un court message de présentation de vous et de votre projet, ajoutez un lien si possible, ainsi qu'une photo de vous.

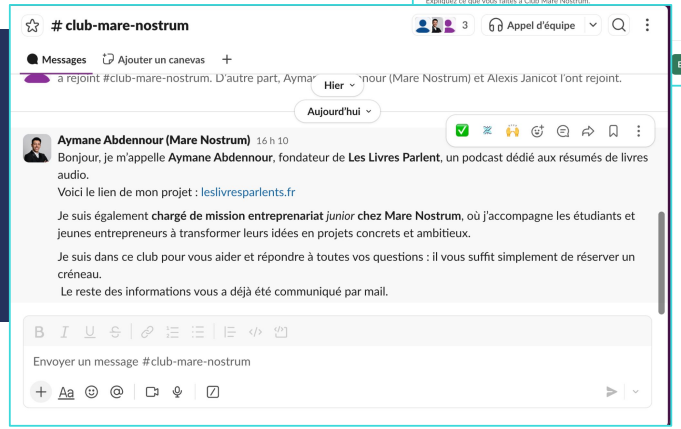

Accéder aux services : guide d'usage de l'espace du Club

Télécharger les applications

Accéder depuis votre ordinateur

Windows

Mac

Linux

Accéder depuis votre smartphone

iOS (Apple)

Android

Accéder aux services : guide d'usage de l'espace du Club

Réservez un visio-galère !

Qu'est-ce qu'un visio galère ? Une session de 20 minutes passées avec un membre de l'équipe Mare Nostrum pour débloquer votre problématique du moment… quand vous en avez besoin ! *

Comment cela fonctionne-t-il ? C'est très ***simple*** !

1 - Vous choisissez un créneau. Le principe, c'est toujours le matin (à 9h30 GMT +1)* !

2 - Vous précisez la problématique à résoudre

3 - Vous n'avez plus qu'à vous connecter le jour J et à échanger avec votre collègue Mare Nostrum !

La visio galère est incluse dans votre abonnement au Club.
Vous en bénéficiez gratuitement.

(*) Vous pouvez réserver autant de Visio Galère que vous le souhaitez. La seule limite, c'est notre disponibilité… on ne sait pas encore se dédoubler 😉

Accéder aux services : guide d'usage de l'espace du Club

Recevez des opportunités personnalisées

La veille personnalisée est adaptée à vos besoins spécifiques en **business**, en **financement** ou en **recrutement.**

✅ **Opportunités ciblées :** recevez uniquement les informations qui correspondent à vos intérêts

✅ **Mises à jour régulières :** restez informé des dernières tendances et opportunités du marché

Ces informations sont envoyées sur clubmarenostrum.slack.com :

- soit sur les canaux publics,
- soit sur la messagerie instantanée

Comment obtenir votre veille personnalisée ?

📨 Envoyez un message privé à l'animateur du club précisant votre domaine d'intérêt et vos besoins d'informations.

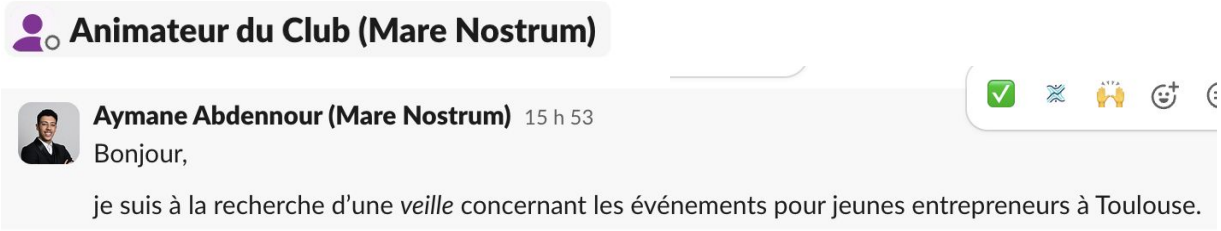

Code de conduite : *Nos règles pour mieux vivre ensemble.*

Respect & Confidentialité — Ce qui se dit au club, reste au club. On s'écoute sans jugement.

Participation Bienveillante — On contribue à la vie du club (événements, partages d'expériences, débats constructifs) et on est réactif pour éviter les frustrations mutuelles.

Coopération > Compétition — On cherche à collaborer : partage de compétences, mutualisation, entraide réelle.

Responsabilité & Progrès — On s'engage à améliorer nos pratiques, à tendre vers des comportements responsables et à soulever les problèmes en amont pour prévenir les conflits.

Promotion — On compte sur vous pour faire la promotion du Club et inviter de futurs adhérents.

Code de conduite : *Mettez en avant votre projet et le club*

#1 Valoriser
Intégrez les visuels sur votre site et vos présentations, faites connaître votre adhésion au Club Mare Nostrum. Le kit avec les logos est accessible ici.

#2 Équipe
Embarquez vos coéquipiers et vos proches sur l'adhésion et parlez de votre appartenance au Club Mare Nostrum.

Une bonne pratique : mentionner Mare Nostrum dans toutes vos communications

par exemple

Ce projet d'entreprise est accompagné et soutenu par

mare nostrum

#3 Témoignage écrits / vidéos
Si vous écrivez un commentaire sur notre profil Google Business, nous vous offrirons un beau cadeau ! Voici le lien.

#4 Amplifiez votre communication
Prenez l'habitude de tagguer **@Mare Nostrum** lorsque vous communiquer sur LinkedIn... et nous partagerons votre post !

Code de conduite : *Points administratifs.*

Vous avez reçu ce kit lors de votre premier abonnement. Il vous explique comment activer et utiliser efficacement nos services. En cas de mise à jour, le nouveau kit sera transmis à l'ensemble des adhérents.

Le paiement de l'abonnement est dû en début de période. Vous êtes prélevé chaque mois sur les références bancaires fournies lors de votre inscription.

Une facture est générée automatiquement à chaque paiement (ou au minimum une fois par an).

Vous pouvez mettre fin à votre abonnement à tout moment, en respectant l'échéance de paiement prévue lors de votre souscription.

Pour toute question administrative, merci de contacter : alain@marenostrum.tech.

Vos contacts utiles

Alexis
Cofondateur
Président

Khalid
Cofondateur
Bureau Maroc

Aymane
Chargé de mission
entrepreneuriat

Alain
Responsable
administratif

Roméo
Business
developer

Toute l'équipe de Mare Nostrum se tient à votre disposition pour vous accompagner au mieux... sur la messagerie instantanée dans clubmarenostrum.slack.com.

Bienvenue dans le Club Mare Nostrum.

Scannez le lien

Pour toute question, vous pouvez nous contacter :
contact@marenostrum.tech WhatsApp
ou au +212 6 94 99 57 85
ou au +33 6 17 35 81 67 (France)

Pour en savoir plus, suivez-nous sur www.marenostrum.tech

Siège social : La Cité de la RSE, 32 rue Pierre-Paul Riquet, 31000 Toulouse - France