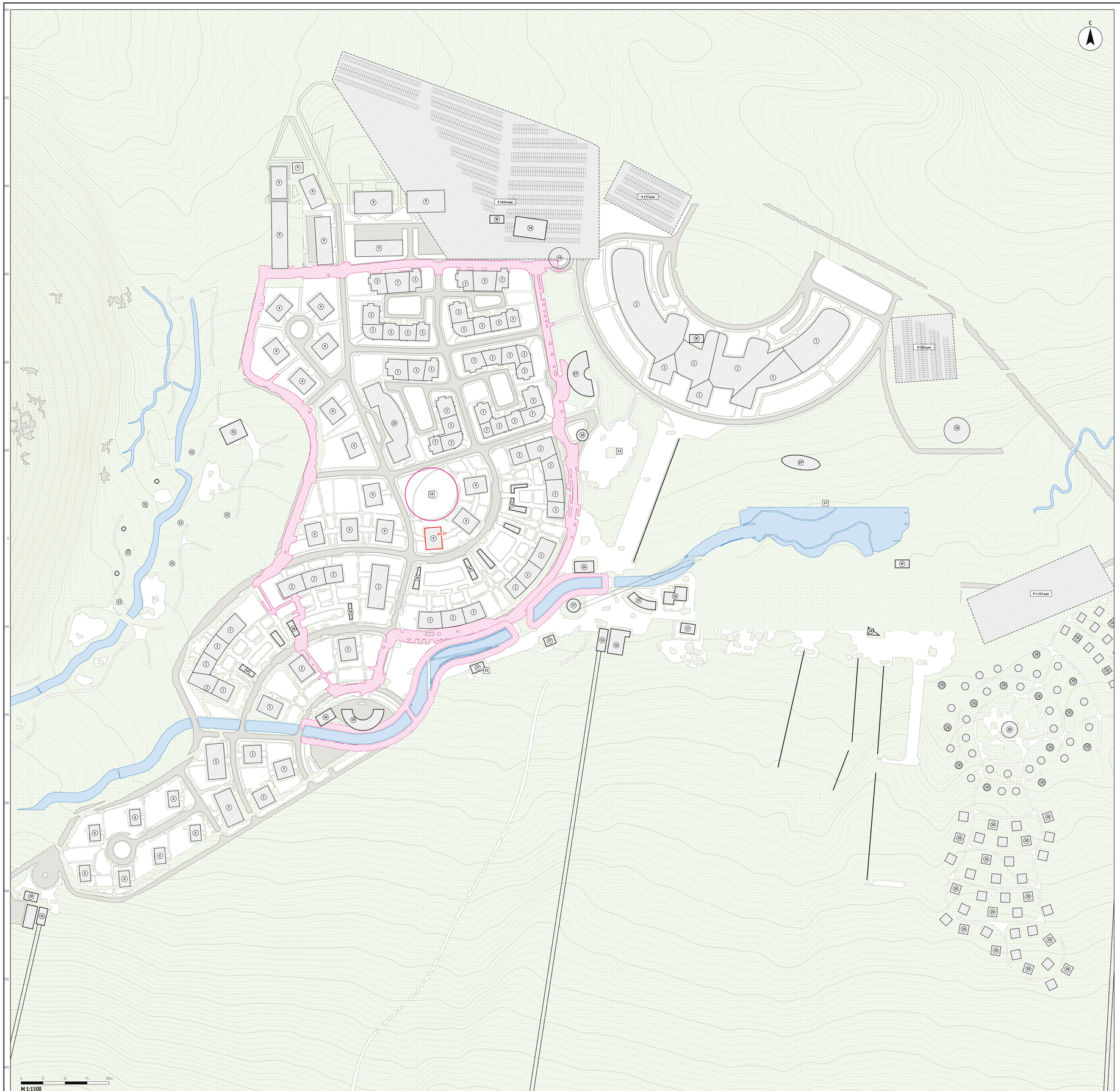


ГЕНЕРАЛЬНЫЙ ПЛАН ДЕРЕВНИ · ПРЕДЛОЖЕНИЕ

Чертёж по ГОСТ 21.508, стадия концепции, М 1:1500

Экспликация зданий и сооружений

№	Наименование	Этажн.	Кол-во	Пл. застр., м²	Источник
1	Основная гостиница 5*	4–6	7	15 661	генплан
2	Гостиницы 4*	3–6	20	9 712	генплан
3	Гостиницы 3*	4–5	34	12 575	генплан
4	Апартаменты Гостиницы 2*	4	14	6 425	генплан
5	Гостиницы 5*	2–4	8	4 177	генплан
6	VIP-коттеджи	2	7	1 513	генплан
9	Здания для персонала, хозяйственные	2	9	7 008	генплан
10	Прокат, продажа и ремонт снаряжения	1	1	133	предложение
11	Административные и общественные здания	2	1	236	генплан
13*	Концертная площадка	1	1	984	предложение
15	Ресторан	2	1	1 997	генплан
16	Нижние станции и гаражи канатных дорог B1, F	1	4	1 260	INPUT
18	Мечеть	2	1	672	генплан
19	Велнес-зона с рестораном	1	1	678	предложение
19*	Велнес у озера	1	1	553	предложение
20	Культурный городок, глэмпинг	1	100	7 856	генплан
24	Стела «Жыргалан» на въездном кольце	1	1	4	предложение
25	Центр приветствия B1: кассы, школа, администрация	1	1	299	INPUT
26	Магазин, аренда и депо снаряжения	1	2	644	INPUT
27	Бистро, апрес-ски	1	4	617	INPUT
28	Детская зона, центр приветствия	1	1	60	INPUT
29	Центр приёма гостей F	1	1	147	INPUT
30	Главный технический центр, гаражи ратраков	1	1	694	INPUT
31	Ресторан «Оазис»	1	1	520	INPUT
32	Беседки «Оазис» для пикников	1	10	182	INPUT
34	Пункт прибытия: заселение, лаунж, багаж, душевые, прокат, кафе	2	1	792	путь гостя
36	Павильоны променады: кофейня, стритфуд, сервис, ремёсла	1	16	1 996	предложение
W	Welcome-павильоны	1	4	576	предложение
12	Гостевые автостоянки (число мест — на плане)				генплан
13	Открытый каток				генплан
14	Событийная площадь с ёлкой (бывшая концертная №14)				предложение
17	Искусственный пруд, озеро				генплан
23	Благоустроенная набережная				предложение
55	Лыжехранилище у станции B1 (в составе 25)				предложение

Технико-экономические показатели

Курортный посёлок (зона)	**24.5 га**
Территория отеля 5*	**7.0 га**
Парк-отель	**16.4 га**
Административно-хозяйственная зона	**3.7 га**
Площадь застройки (все здания на плане)	**77 971 м²**
Торговый променад / квартал	**1.69 га**
Благоустроенная набережная	**≈ 324 м по каналу**
Гостевые автостоянки, всего	**≈ 1 939 м/м**
Пешком от Пункта прибытия до площади 14 / ул. 27 / B1	**410 / 447 / 564 м**
Торговый променад (пятна по улицам)	**≈ 1,8 км**

Условные обозначения

- Проектируемые здания; в кружке — номер по экспликации, этажность — в таблице
- Торговый променад / квартал, набережная (предложение)
- Проезды: ось деревни — только шаттл, доставка, экстренные службы
- Тротуары, площади, участки
- Гостевые автостоянки с числом мест
- Озеленение, луг; горизонтали через 1 м
- Канал, пруды, озеро

1. Основа — генплан Госстроя «1903.13-Б» (DWG), концепция INPUT (сентябрь 2025) и «Жыргалан 2.0» (апрель 2026).
2. Ресторан-кинохал генплана заменён велнес-зоной 19 с рестораном; концертная площадка 13* — на месте общественного здания у катка; №15 — ресторан.
3. Лыжная база и станция генплана заменены базой B1 по INPUT (25–28, 16); парковка дневных посетителей у базы убрана (газон), новая — над глэмпингом.
4. Парковки 1 050, 175 и 200 м/м — по разметке DWG; новые у глэмпинга — оценка по площади (25 м² на место).
5. Координаты сетки — локальные, м: 0;0 — центр ул. 27; E = x + 332 968,5; N = y + 4 720 510,3 (ДПМ 44N).

Изм.	Кол.	Лист	№док.	Подп.
Разраб.		ИИИ «Бэсбит		10.26
Рук. пр.		Аккопа Р.		10.26
ГАП				10.26
Н. контр.				10.26

Ала-Тоо Резорт · Жыргалан · деревня всесезонного курорта

Предложение консорциума по развитию курортной среды

на основе генплана «1903.13-Б», концепции INPUT и «Жыргалан 2.0»

Генеральный план. Предложение

Чертёж, экспликация, ТЭП, М 1:1500

ГП-1

Стадия	Лист	Листов
Конц.	1	2

М 1:1500

СХЕМА ПРЕДЛОЖЕНИЯ · ДЕРЕВНЯ ЖЫРГАЛАН

Зонирование, променад, магистрали, путь гостя · М 1:1500

Функциональное зонирование
- Курортный посёлок
- Отель 5*
- Парк-отель
- Горный массив
- Административно-хозяйственная зона

Структура «Жыргалан 2.0»
- Торговый променад — улицы квартала по генплану; набережная 23
- Welcome-павильоны (W)
- КДЦ 15, концертная площадка 15*, прокат 10
- Велнес 19 (с рестораном) и 19*
- Стела 24 на въездном кольце

Путь гостя (консорциум)
- Пункт прибытия у стелы: заселение, паунж, багаж, прокат
- Шаттл по оси: стела → площадь 14 → набережная → B1
- Электрокары: к велнесу 19 и виллам, к «полумесяцу»
- Лыжная улица: площадь 14 → B1
- Тёплые остановки (квадрат), сервисы (точка)

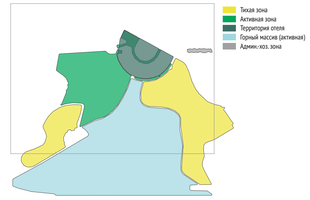
Объекты предложения

1. Стела «Жыргалан» на въездном кольце
2. Торговый променад — петля ~1,8 км по улицам: стела → вдоль гостиниц 3* и 4* → к ресторану и набережной → по западной улице → к стеле
3. Событийная площадь с ёлкой (бывшая концертная №14)
4. Ресторан (здание генплана)
5. Концертная площадка — перенесена с площади 14 к катку
6. Открытый каток
7. Прокат, продажа и ремонт снаряжения
8. Велнес-зона с рестораном (вместо ресторана-«пикзы»)
9. Велнес у озера
10. Благоустроенная набережная вдоль канала
11. Welcome-павильоны: у стелы, у «полумесяца», у озера, на восточном въезде
12. Гостевые автостоянки по генплану и новая над гэзэмпингом; парковка дневных посетителей у базы убрана (газон)

Путь гостя: 10 точек

1. Дорога: сообщения за 48 и за 5 часа, трансфер из Бишкека и Алматы, предказз ски-пасса и проката
2. Въезд: стела и кольцо 24 — первая точка, указатели «Прибытие» / «Дневные лыжники — в базе B1» / «Служебный въезд»
3. Парковка: северная стоянка, высадка на кольце, багаж принимает служба и везёт в номер
4. Пункт прибытия: заселение у стойки или терминала, ключ в телефон, паунж и душ, если номер не готов
5. Пока номер не готов: прокат и катание, обед, прогулка по променаду, каток, спа
6. Первое утро: шаттл к базе B1 каждые 10–15 минут, прокат по предказу, «3 урока» для новичков
7. К подъёмнику: лыжная улица от площади 14, тёплые остановки каждые ~180 м, лыжехранилище у станции
8. Неыгающимся: детский клуб, велнес 19 и 19*, кэтэ с национальной кухней, КДЦ
9. Вечер: торговый променад, событийная площадь с ёлкой, концерты на 15*, рестораны
10. Выезд: паунж и душ после катания, багаж к машине на кольце высадки

Шумовые зоны (слайд 6 «Жыргалан 2.0»)



Ана-Тау Резорт · Жыргалан · деревня всесезонного курорта				
Предложение консорциума по развитию курортной среды				
на основе генплана «1903 15-ба, концепции ЙРПТ и «Жыргалан 2.0»				
Изм.	Кол.	Лист	№док	Дата
Разраб.		ИИ-асснст.		10.26
Рук. пр.		Аккпов Р.		10.26
Н.контр.				10.26
Схема предложения			Стадия	Лист / Листов
Зонирование, променад, путь гостя, М 1:1500			Конц.	2 / 2
ГП-2			М 1:1500	