Newsletter

N°02 FEVRIER-MARS 2025

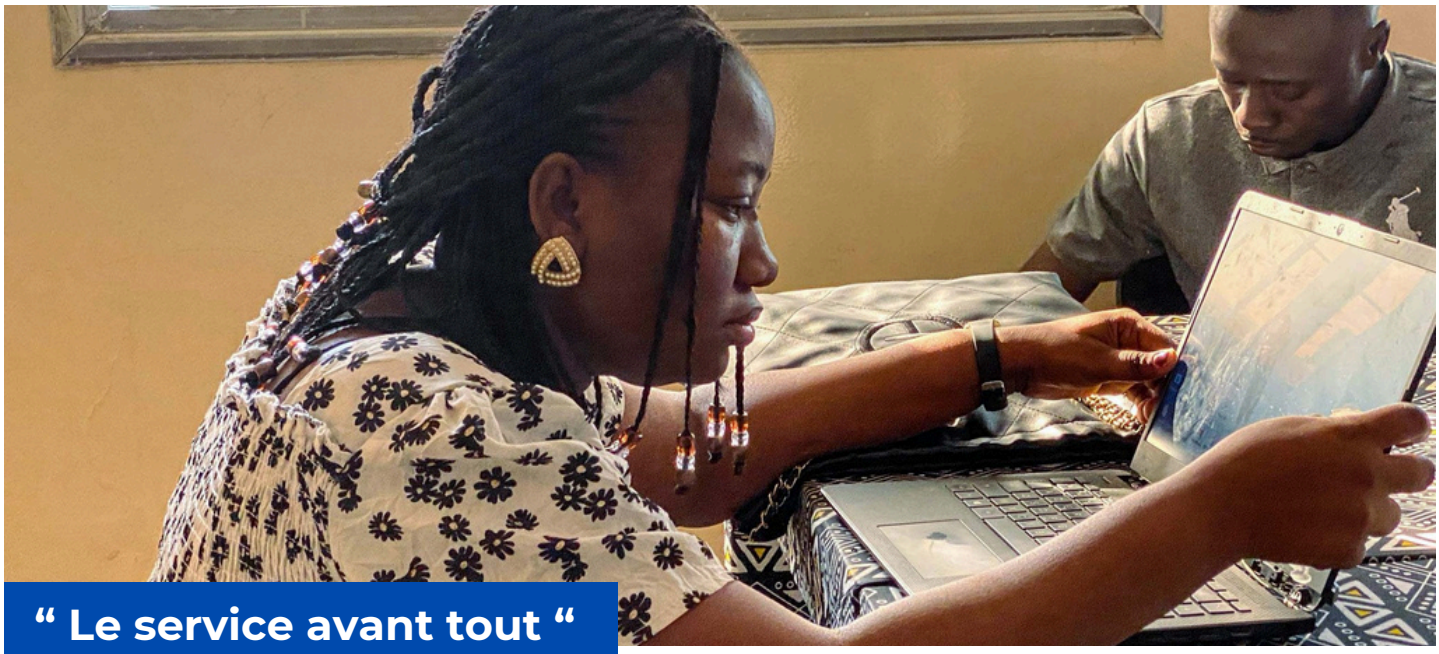

“ Le service avant tout “

Préface

Erastus Group SAS est une structure de jeunes, qui intervient dans le domaine de la promotion de la technologie à travers la formation , l’incubation , l’événementiel tech et la consultance technologique.
Dans le cadre de mieux rendre visible nos activités et actions, nous mettons à votre disposition nos newsletters afin d’être plus proche de vous.

A connaitre : Programme Kaay Tagatou

Le programme “ **Kaay Tagatou** ” est le programme de formation de **Erastus Académie.** Ce programme 100% pratique dans les domaines de la **Gestion de caisse**, du **Marketing digital**, **Secrétariat et bureautique**, **Design et montage vidéo**, **Intelligence artificielle, Développement web et mobile.**
Ce programme est destiné aux élèves, étudiants, professionnels entre autres sur une durée de 2 à 6 mois.

Samedi numérique

Le 08 février, nous avons plongé au cœur du montage vidéo avec une formation intensive sur CapCut !
Une expérience 100% pratique où chaque participant a pu apprendre, expérimenter et créer ses propres vidéos.

- Découverte des fonctionnalités essentielles de CapCut
- Techniques de montage et d'édition
- Création de contenus dynamiques et impactants

Échanges, partages et beaucoup de créativité !

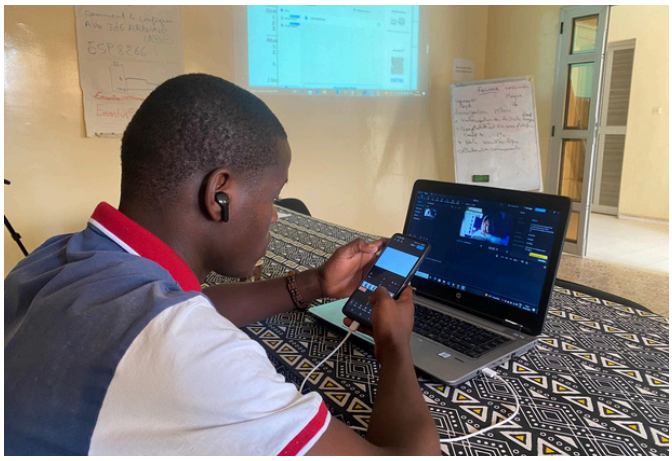

Samedi numérique

Le 24 février, deuxième samedi numérique du mois sur illustrator.
Un week-end dédié à la créativité ! Entre initiation, perfectionnement et astuces de pros, les participants ont pu explorer tout le potentiel de cet outil incontournable du design graphique.

Masterclass

Le samedi 22 février 2025 à l'hôtel kadiandoumagne de Ziguinchor, l'**association AZIC** et **Erastus Group SAS** ont organisé un masterclass pour 50 entrepreneurs sur le thème " **Réfléchissez et devenez riche** " les 10 secrets de la réussite selon les principes Napoléon Hill.
Cette formation de haute facture animée par M. **Bachir DIEDHIOU** président de l'association AZIC, formateur et consultant en IT avait pour but d'accompagner les entrepreneurs et aspirants sur l'esprit d'entreprendre selon Napeleon Hill un des grands penseurs de l'entrepreneuriat.

Consultance

Le samedi 08 mars Erastus Group a formé 20 enfants et accompagnatrices des enfants SOS de Ziguinchor sur la "**Participation active des enfants**" une formation co-animée avec M. **Simon GOMIS** consultant indépendant avec comme finalité de permettre à ces enfants d'être plus apte à s'imposer dans la vie avec de bonnes capacités personnelles.

Consultance

Le samedi 16 mars 2025, deuxième session de formation pour les enfants du village SOS de Ziguinchor sur le **technique de plaidoirie**.
Cette formation est la suite logique de la première sur la "**Participation active des enfants**" une formation co-animée avec M. **Simon GOMIS** consultant indépendant.
A la fin de la formation, les enfants ont réalisé des documents de plaidoyer sur quelques thèmes.

Projet “ Elève Entrepreneur ”

Le mercredi 26 mars, l'équipe de Erastus Group a reçu les candidats du projet " **élève entrepreneur** " des élèves qui avec des idées brillantes et innovantes souhaitent participer au développement local.
Cette étape de sélection constitue la première phase du projet avant le début des activités en Avril pour une durée de 3 mois.

Activités à venir

Programme Kaay Tagatou

Développez vos compétences pour des formations exclusives avec notre notre programme Kaay Tagatou
Vous souhaitez monter en compétences, évoluer dans votre carrière ou acquérir de nouvelles connaissances ?
Nos formations sont faites pour vous !
Formateurs experts et pédagogie interactive
Contenus adaptés aux besoins du marché
Certification à la clé
Dates des prochaines sessions : 12, 17 et 19 Mai 2025

Salon d'innovation

Casamance Innovation Tech se développe avec **Fouladou Digital Day** un salon d'innovation tech au coeur de kolda.
Avec comme mission de faire la promotion de la technologie partout en Casamance Erastus Group lance cette première édition avec comme thème : " **l'innovation au service du futur** " et pour objectif de promouvoir les initiatives tech de la localité.
Osons l'innovation en Casamance partout.

Keur Innovation , Tilène Ziguinchor
erastusgroup@gmail.com
33 990 25 91 / 76 540 07 65