巡检数据

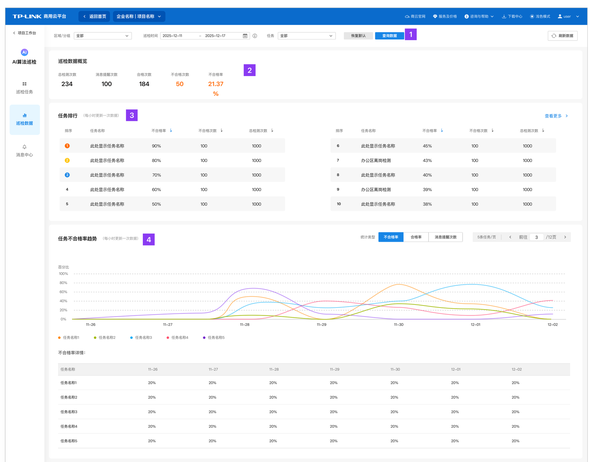

1 数据筛选

a.区域分组

默认全部

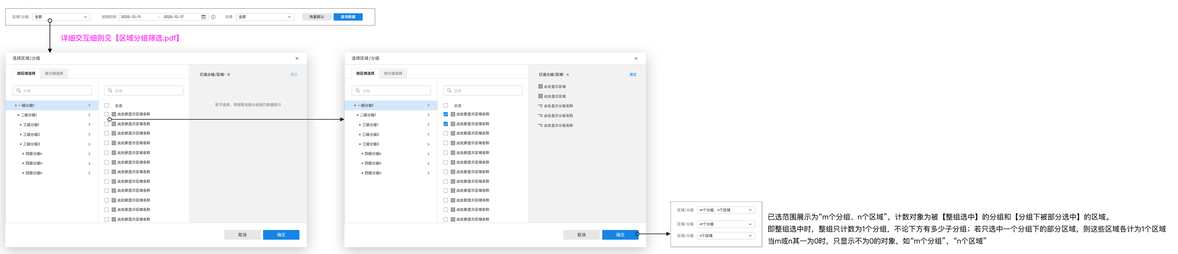

b.巡检时间

默认不选择表示全部，最多可选最近30天（包含当天）

看后续是否需要规划导出功能

– 置灰不可选择的日期，只保留最近30天（包含当天）可选日期

c.任务选择

默认全部

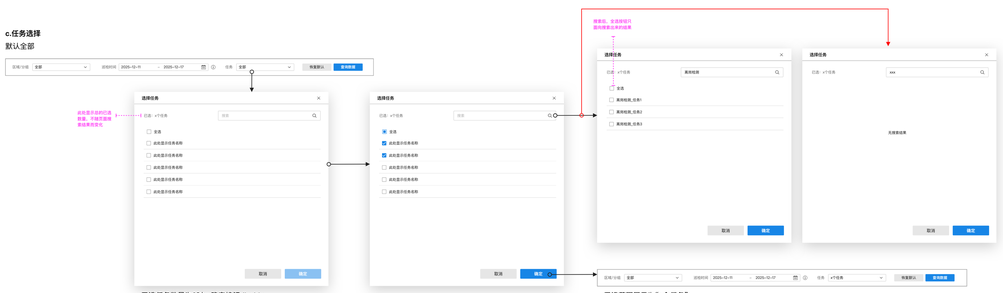

– 已选任务数量为0时，确定按钮disable

– 已选范围展示为"x个任务"

查询数据

点击查询后，默认按照筛选条件拉取一次新的数据，若筛选条件不变，也仍需拉取新的数据（当天可能有新的巡检数据产生）

恢复默认

点击恢复默认，区域分组默认全部，巡检时间默认选择最近7天（包含当天），也仍需拉取新的数据（当天可能有新的巡检数据产生）

2 任务巡检数据概览

– 多个任务的数据汇总，其余逻辑与单个任务保持一致
– 检测数据结果更新频率：实时更新

3 任务排行

– 默认拉取顶部筛选的任务中进行排名，选取排名前十的任务进行展示
– 默认按不合格率降序排名，可切换升序排名，也可切换为不合格次数、总检测次数的升降序排名
– 若某个任务的总检测次数为0，则不合格率展示为"–"，不显示具体百分比，任务在不合格率排名时作为最末
– 进入页面刷新数据，排名数据更新频率：每小时更新一次

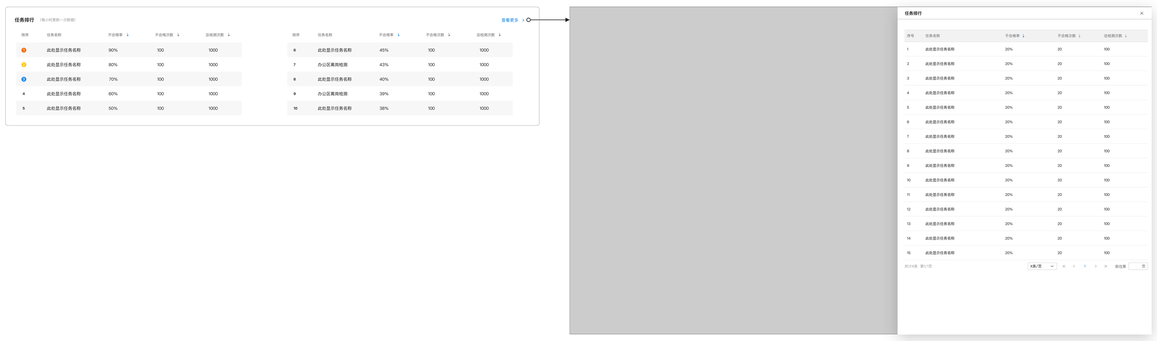

– 默认按不合格率降序，可切换升序，也可切换为不合格次数、总检测次数的升降序展示
– 若某个任务的总检测次数为0，则不合格率展示为"–"，不显示具体百分比，任务在不合格率排序为最末，序号按照任务名称首字母规则排序

4 任务趋势

– 此处默认按照不合格率显示，可切换图表类型（不合格率、合格率、产生提醒次数）
– 图表每次最多显示5个任务数据，默认显示筛选项中任务的前5个任务，若需查看更多任务，可左右切换要展示的任务查看
– 横坐标为时间——以日期为维度，默认展示最近7天数据（包含当天），最多展示最近30天数据（包含当天）
– 进入页面刷新数据，图表数据更新频率：每小时更新一次

图表加载

– 切换图表类型和展示任务页数的加载状态

切换图表类型

任务不合格率趋势

任务合格率趋势

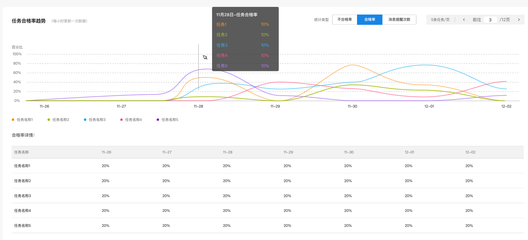

任务产生提醒次数趋势

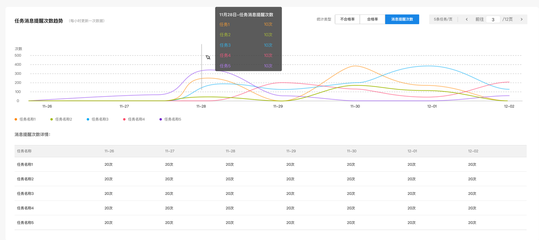

不同日期的横坐标显示

最近7天（默认）

最近30天

拖动表格滑动条可查看更多日期数据
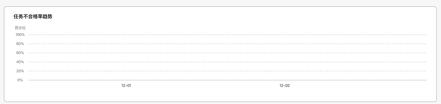
小于7天，对应展示对应日期