绘制区域–不规则多边形（适配AI巡检）

绘制区域流程

V5.x | 2025–12–16 更新　UE：林秋萍

单击开始绘制和双击结束绘制采用常驻提示

1.点击进入检测区域绘制时，未开始绘制区域时，画面常驻提示：左键单击开始绘制
2.出现频次：每次
3.开始绘制后，提示消失

左键单击

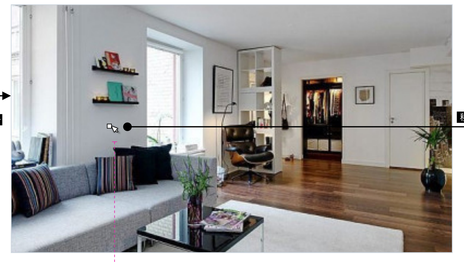

移动鼠标

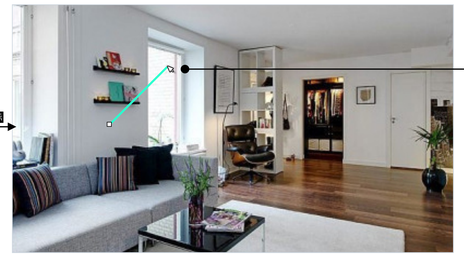

左键单击

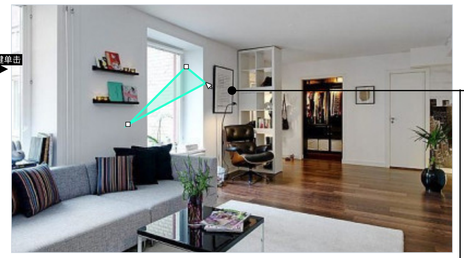

继续绘制

第X个点落下自动完成绘制，由功能限制的最大边数决定

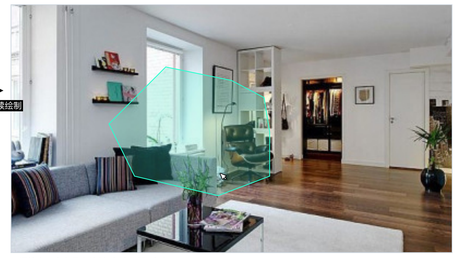

AI巡检中，定义最多绘制8条边，即8个点

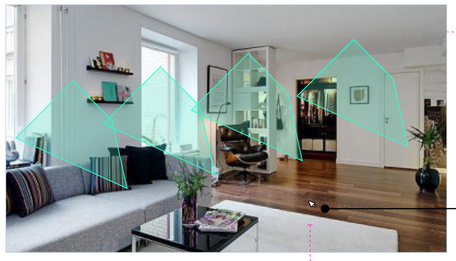

绘制区域达到上限，鼠标点击画面中已绘制区域外部分提示达到上限

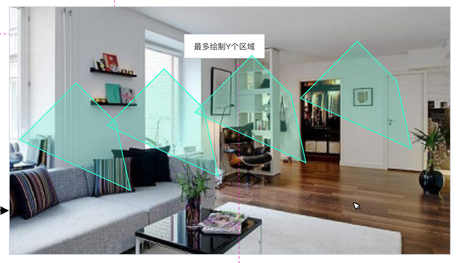

AI巡检中，定义最多绘制4个区域

通用提示，如果有多种绘制类型，以UE规定为准

绘制未完成的任意阶段，右击画面，可以结束绘制
对于网页来说，右击不应该触发浏览器右击网页的操作浮窗

右键单击

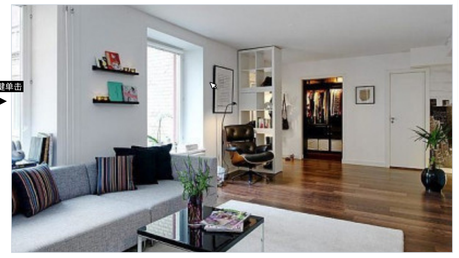

左键双击

3个点落下后（包括双击结束的点），双击自动完成绘制，并选中

1.在绘制完第 3 个端点后，常驻结束绘制提示
2.当绘制最大数量的端点后（根据最大边数定义），提示消息，自动结束绘制

V5.x | 2025–12–16 更新　UE：林秋萍

单击开始绘制和双击结束绘制采用常驻提示

调整锚点

mouseover：
鼠标划过时，鼠标指针变化，样式变化以UI为准

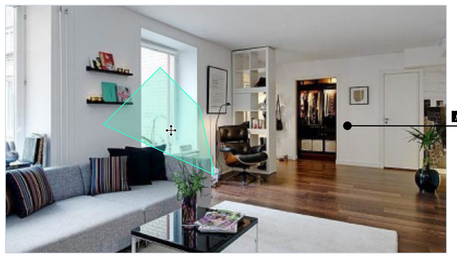

点击区域

选中：
点击区域，显示锚点

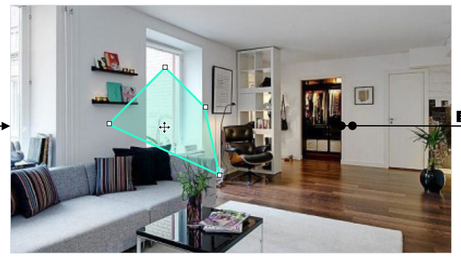

按住锚点

按住锚点拖拽：
鼠标指针指向锚点时图标变化

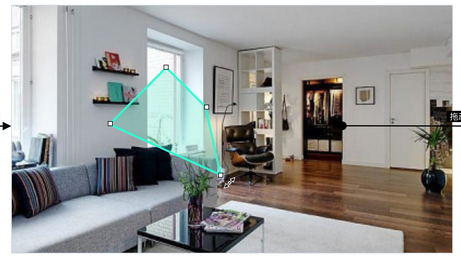

拖动锚点

调整时，若已经靠近边缘，阻断往边框外的拖动动作。
如图所示，锚点到达最右边，不能继续往右拖动锚点，但可以上下拖动。

移动锚点限制

绘制流程、编辑锚点流程，如果移动锚点至非法位置（如导致线有交叉、出现凹多边形等）
鼠标指针变化，左键无响应

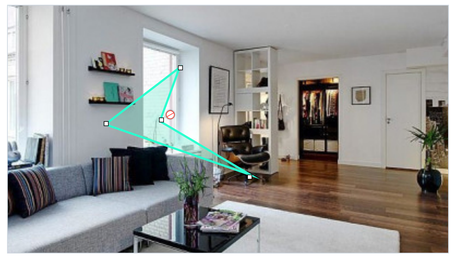

拖动区域

mouseover：
鼠标划过时，鼠标指针变化，样式变化以UI为准

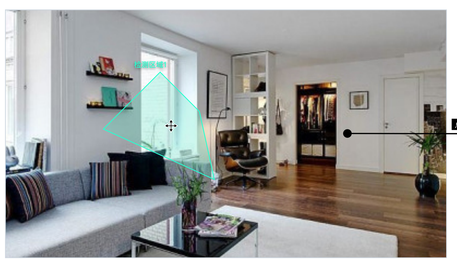

点击区域

选中：
点击区域，显示锚点

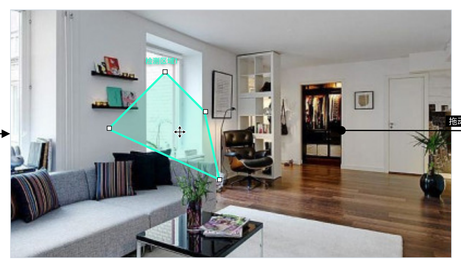

拖动区域

拖动时，若已经靠近边缘，阻断往边框外的拖动动作。
如图所示，有锚点到达最右边，不能继续往右拖动，但可以上下拖动。

工具栏操作
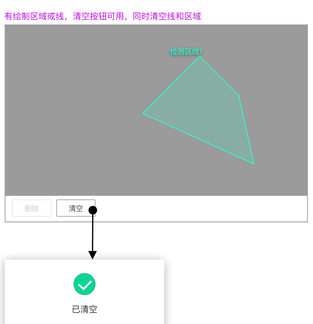
有绘制区域或线，清空按钮可用，同时清空线和区域