ULTRAVNC

ACTIVIDAD

ESQUEMA DE RED

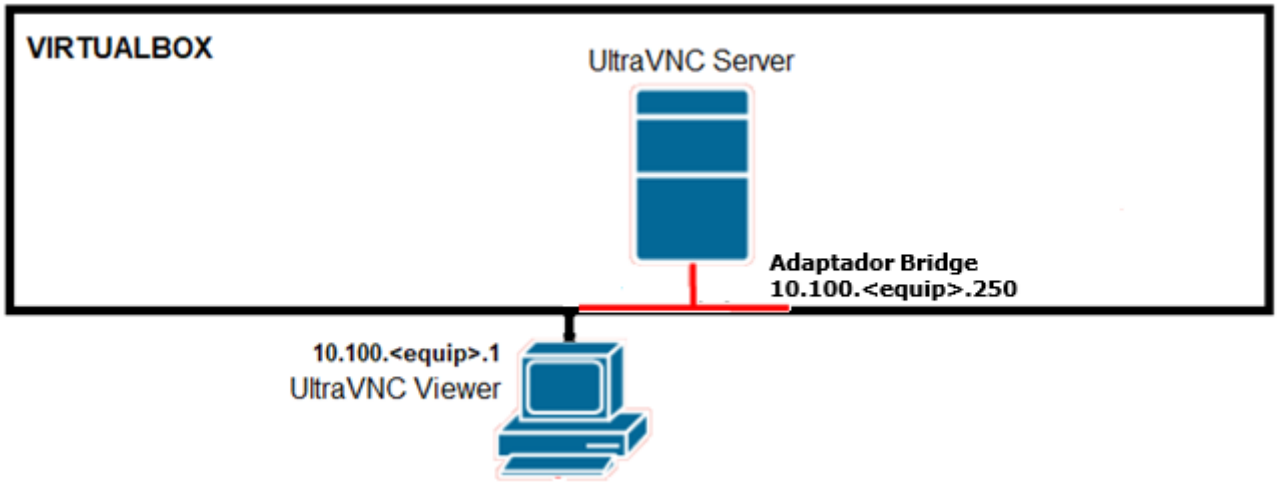

Objetivo

Instalar un servidor UltraVNC en una máquina con Windows 10 Tiny y acceder a él mediante un cliente UltraVNC desde la maquina host también Windows.

Atención

En las configuraciones de red utilizar el servidor DNS del AULA o bien el 1.1.1.1

SOLUCI

Creación de Máquinas

1) **L0SWnn-REMOTO.** Crear la máquina virtual a partir de la imagen base Windows.10.Tiny con una interfaz de red tipo bridge

Configuración de la máquina – Mostrar adaptador

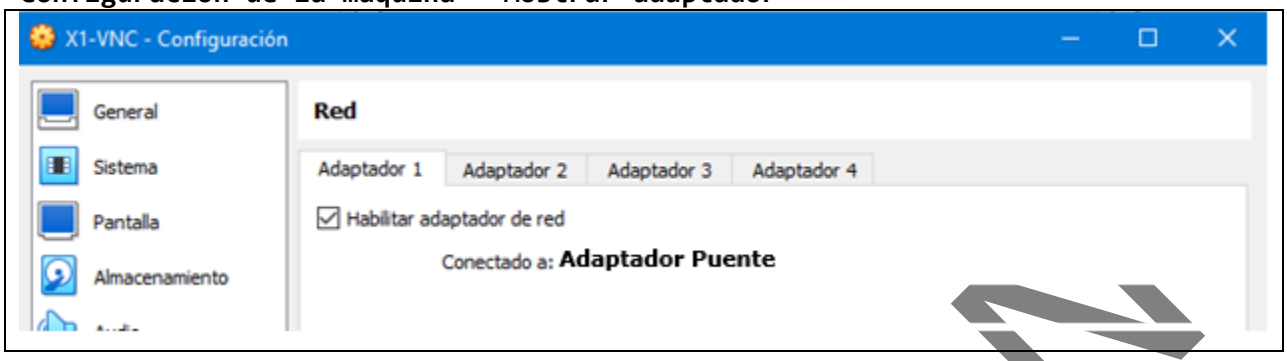

Configuración de Interfaces

2) **L0SWnn-REMOTO**. Configurar el nombre de host. Configurar la interfaz de red de manera persistente según el esquema de la red.

Cambiar nombre de la máquina

```
Rename-Computer –NewName L0SWnn-REMOTO `
>> -Force -Confirm:$false -Restart
```

Configuración persistente adaptador ethernet

```
New-NetIPAddress -InterfaceAlias "ethernet" -IPAddress 10.100.<equip>.250 `
>> -PrefixLength 16 -DefaultGateway 10.100.0.2
```

Configuración del servidor DNS del adaptador ethernet

```
Set-DnsClientServerAddress -InterfaceAlias "ethernet" `
-ServerAddresses 10.100.0.2,1.1.1.1 -Validate:$false -Confirm:$false
```

SOLUCIÓN

ULTRAVNC SERVER

3) **L0SWnn-REMOTO**. Instalar UltraVNC server desde una USB.

Instalar UltraVNC desde USB

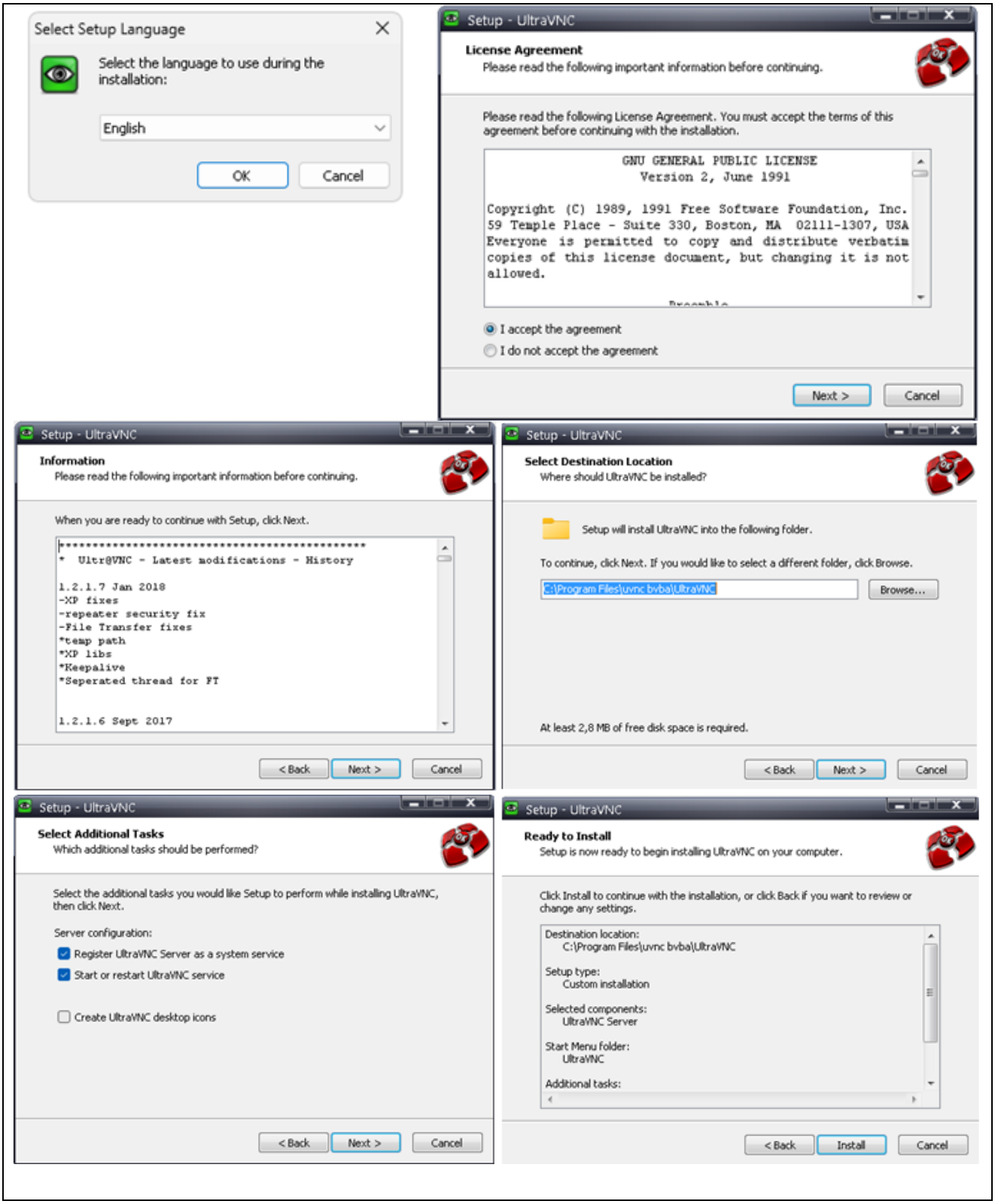

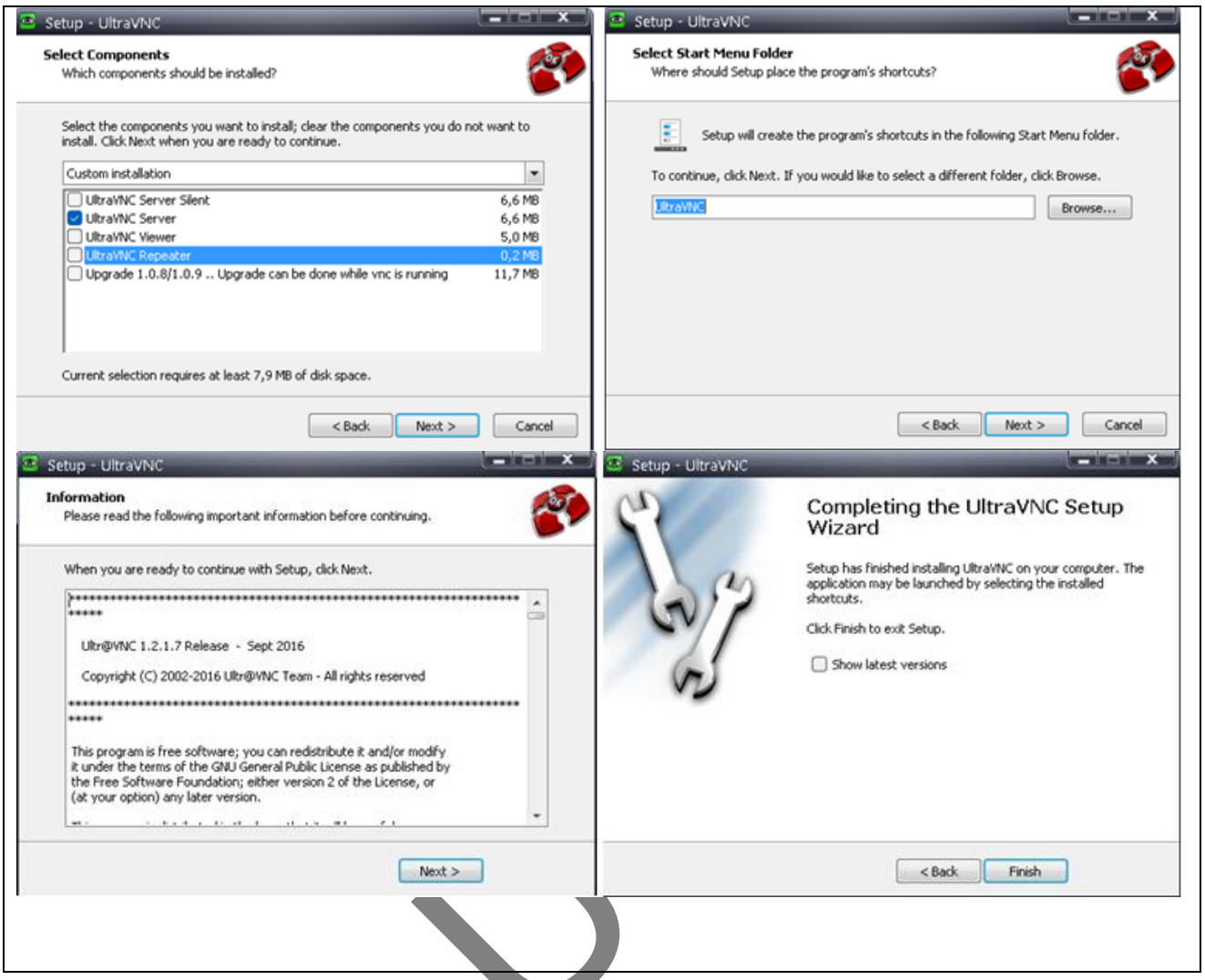

4) **L0SWnn-REMOTO**. Configurar el password de acceso en UltraVNC server

Configurar UltraVNC

```
VNC Password    vncuser@total
VNC View-Only   vncuser@view
```

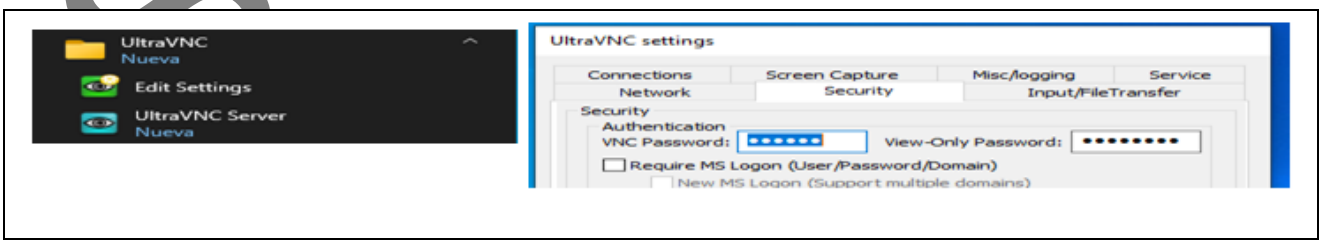

ULTRAVNC CLIENT

5) **HOST**. Instalar UltraVNC cliente.

Instalar UltraVNC desde USB

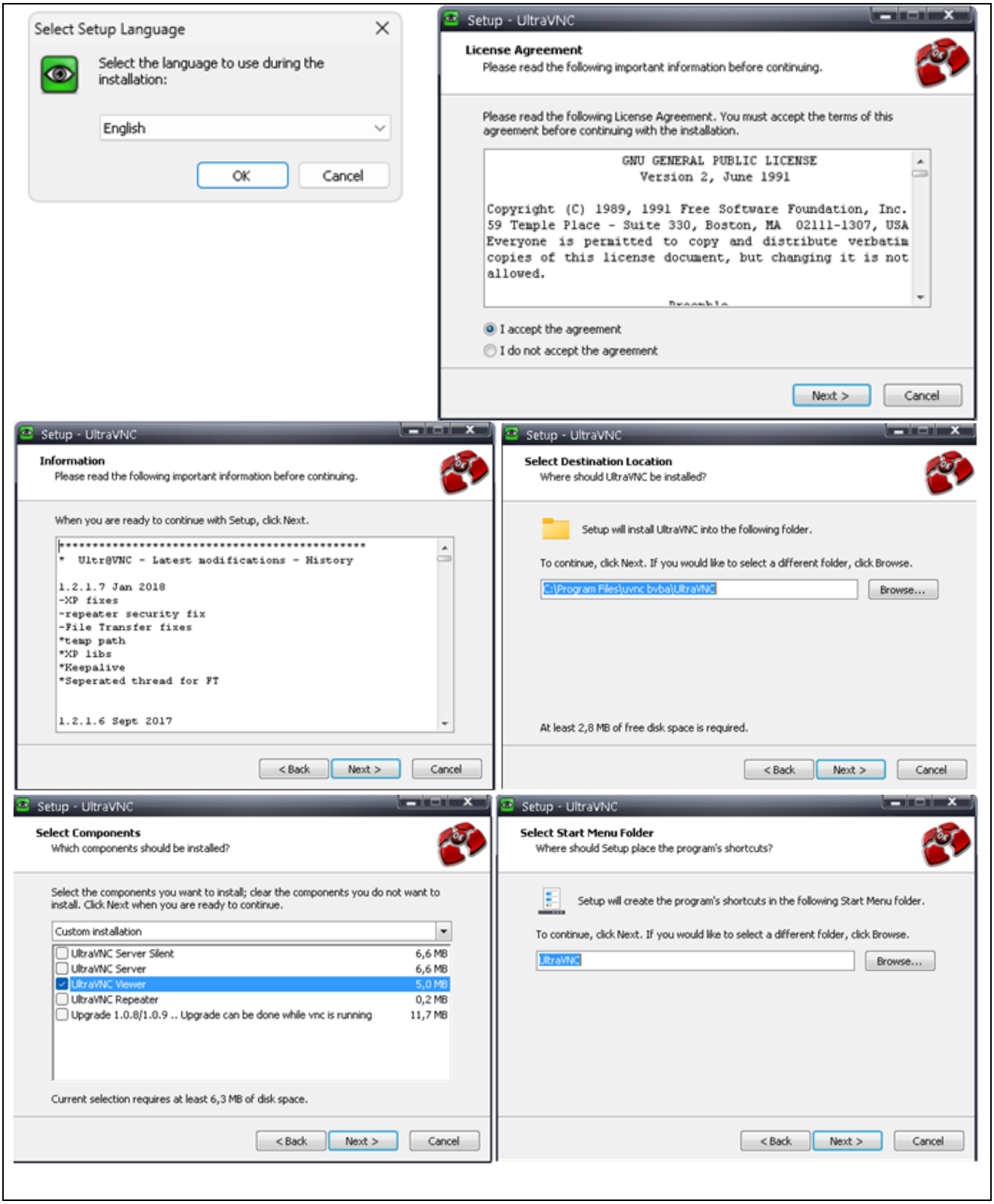

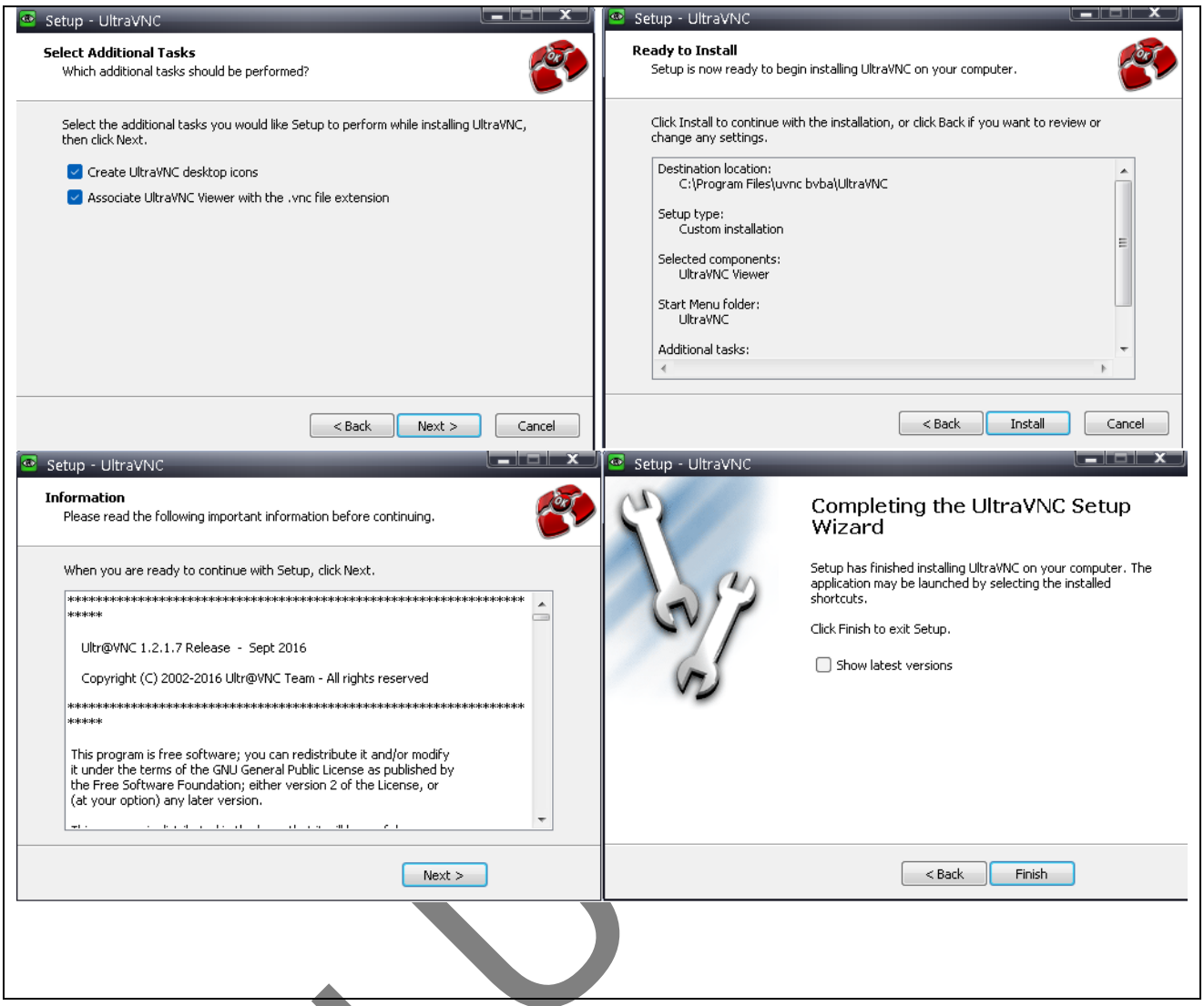

6) **HOST**. Conectar con UltraVNC server 10.100.x.250.

Conectar con UltraVNC server

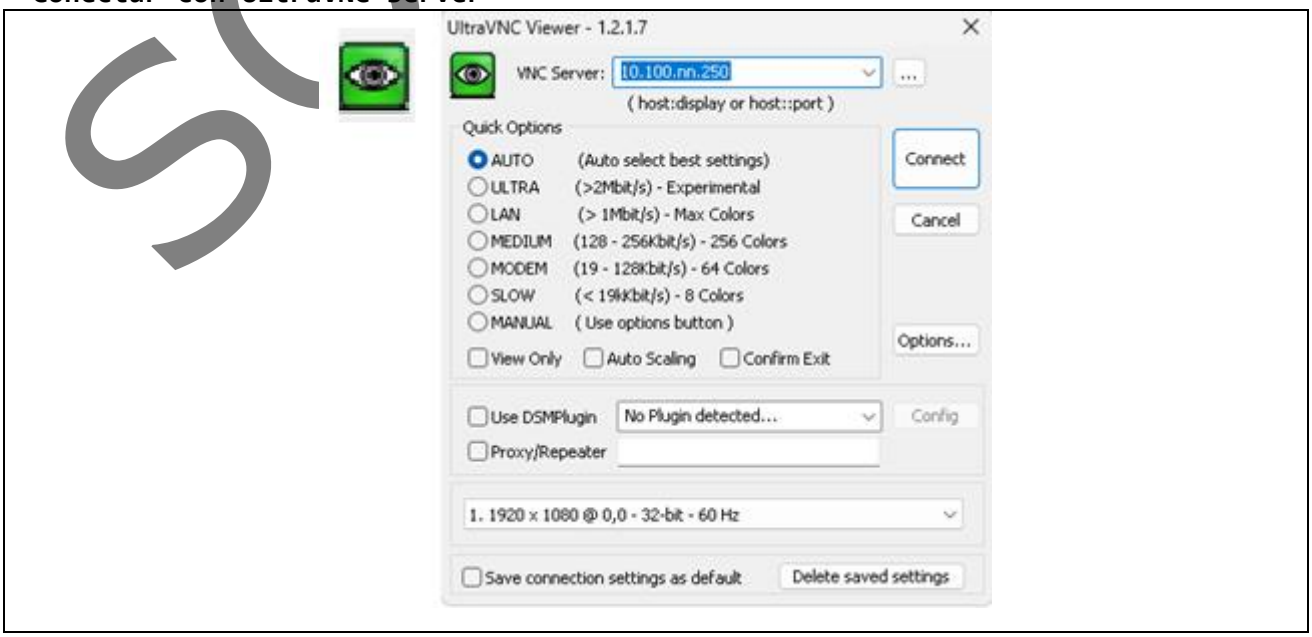

SOLU

7) Capturar pantalla que demuestre que se conectó con Servidor ULTRAVNC

SOLUCION