RDP. WINDOWS

ACTIVIDAD

ESQUEMA DE RED

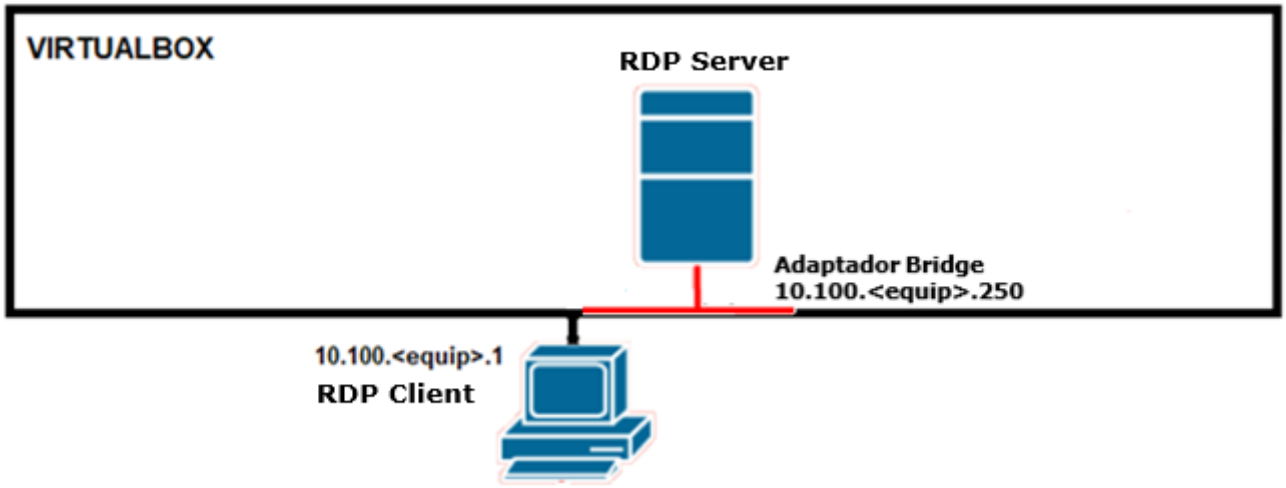

Objetivo

Instalar un servidor RDP en una máquina con Windows 10.Tiny y acceder a él mediante un cliente RDP desde la maquina host también Windows.

Atención

En las configuraciones de red utilizar el servidor DNS del AULA o bien el 1.1.1.1

SOLUCI

Creación de Máquinas

1) **L0SWnn-REMOTO.** Crear la máquina virtual a partir de la imagen base Windows.10.Tiny con una interfaz de red tipo bridge

Configuración de la máquina – Mostrar adaptador

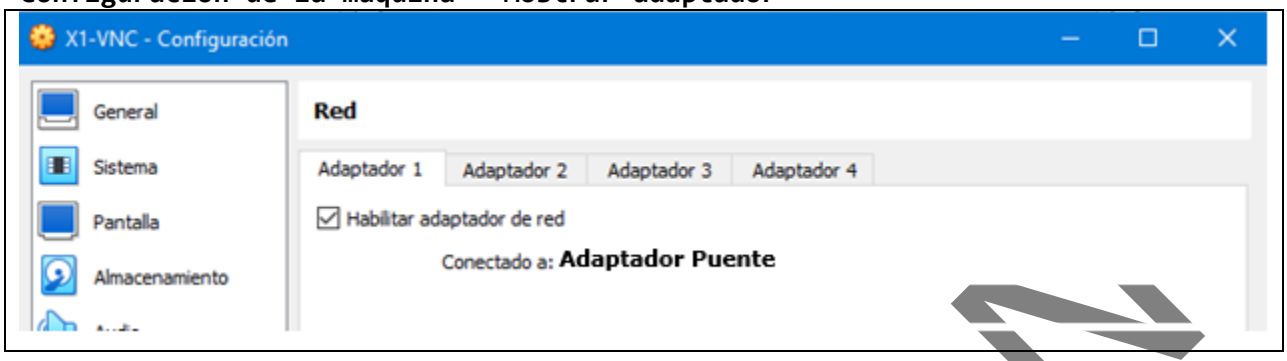

Configuración de Interfaces

2) **L0SWnn-REMOTO**. Configurar el nombre de host. Configurar la interfaz de red de manera persistente según el esquema de la red.

Cambiar nombre de la máquina

```
Rename-Computer –NewName L0SWnn-REMOTO `
-Force -Confirm:$false -Restart
```

Configuración persistente adaptador ethernet

```
New-NetIPAddress -InterfaceAlias "ethernet" -IPAddress 10.100.<equip>.250 `
-PrefixLength 16 -DefaultGateway 10.100.0.2
```

Configuración del servidor DNS del adaptador ethernet

```
Set-DnsClientServerAddress -InterfaceAlias "ethernet" `
-ServerAddresses 10.100.0.2,1.1.1.1 -Validate:$false -Confirm:$false
```

SOLUCIÓN

RDP SERVER

3) **L0SWnn-REMOTO**. Configurar RDP server.

Interfaz Gráfica

Crear usuario acceso remoto

- Abrir panel de usuarios. Windows+R lusrmgr.msc
- Click derecho sobre carpeta Usuarios, opción Usuario nuevo
- Usuario: rcuser Contraseña: rc4s3r@pwd
- Marcar solo opción "La contraseña nunca expira"

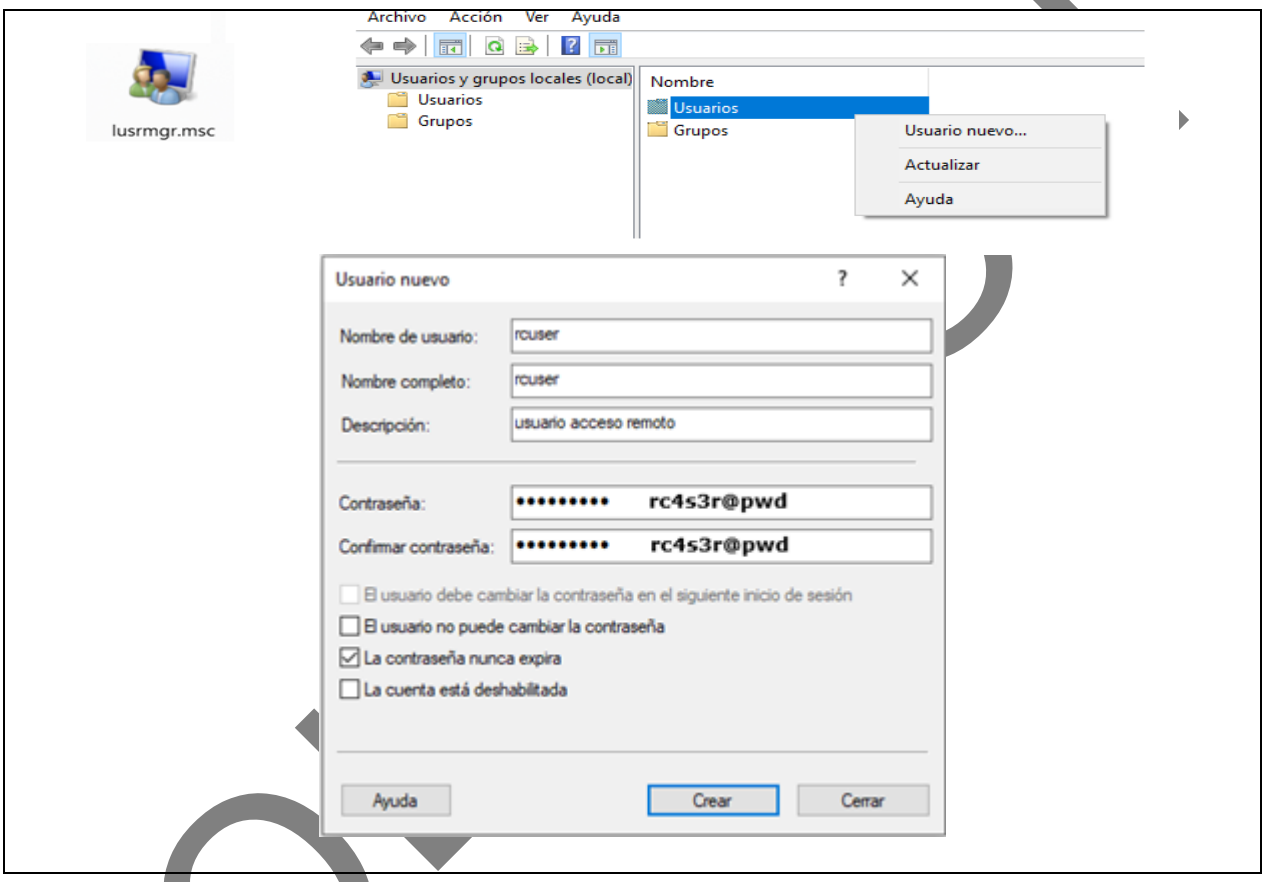

Configurar acceso remoto

- Abrir panel de acceso remoto. Windows+R ms-settings:remotedesktop
- Activar Escritorio Remoto y confirmar.

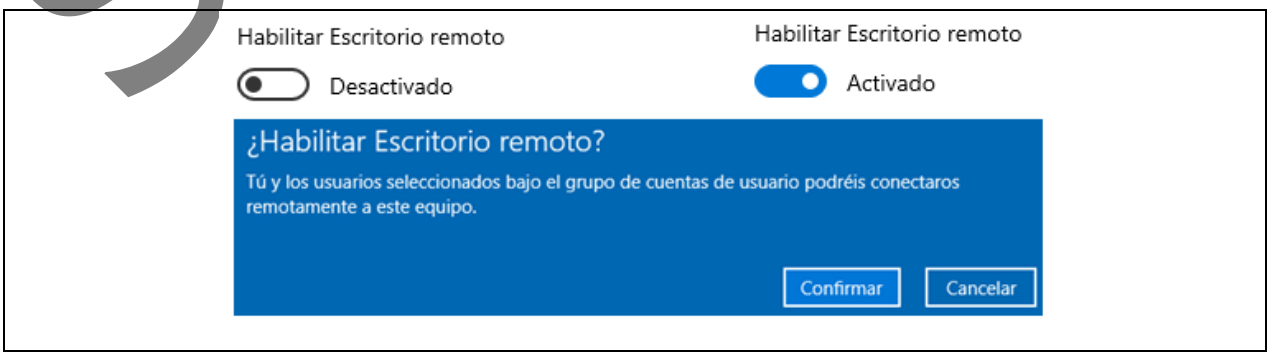

- Añadir usuario rcuser al grupo de usuarios remotos

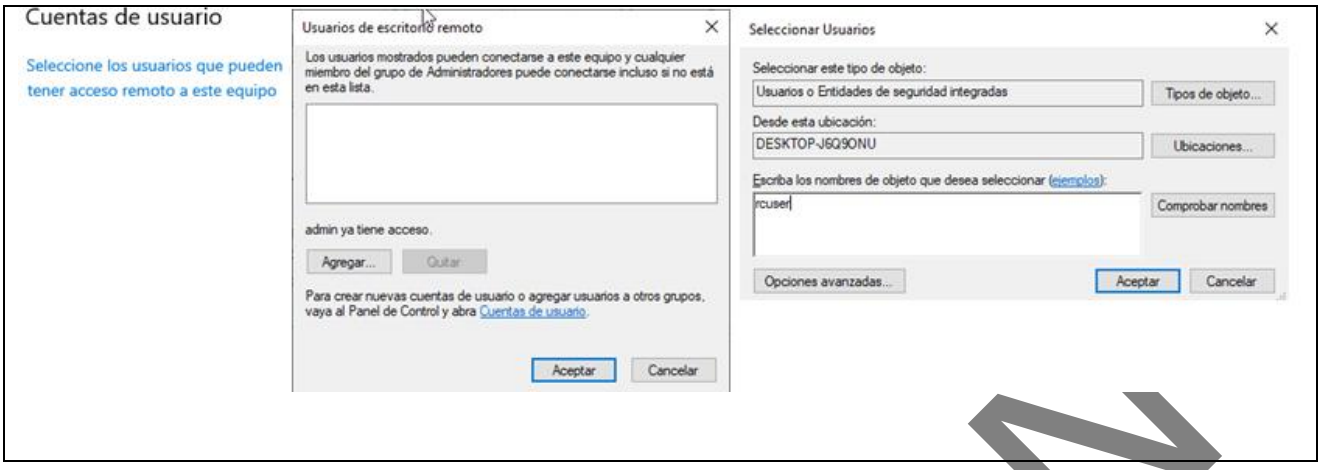

Script Powershell

Ejemplo de script para configurar un servidor RDP, definiendo el usuario rcuser.

```
#-----------------------------------------------------------------------
# rpd_win_install.ps1
# Configuración e Instalación de un servidor RDP en Windows
#-----------------------------------------------------------------------

& {
    #Configurar Red
    $interfaceName = "Ethernet"
    $ipAddress     = "10.100.0.250"
    $prefixLength  = 16
    $gateway       = "10.100.0.2"
    $dnsServers    = @("1.1.1.1", "8.8.8.8")
    $nic = Get-NetAdapter -Name $interfaceName -ErrorAction SilentlyContinue
    if (-not $nic) {
        Write-Error "No se encontró interfaz '$interfaceName'."
        return
    }
    Write-Host "Interfaz: $($nic.Name) ($($nic.InterfaceIndex))" -ForegroundColor Cyan
    #Deshabilitar DHCP
    Set-NetIPInterface -InterfaceIndex $nic.InterfaceIndex -Dhcp Disabled -Confirm:$false
    #Eliminar IPs estáticas y Gateways previos
    Remove-NetIPAddress -InterfaceIndex $nic.InterfaceIndex `
       -Confirm:$false -ErrorAction SilentlyContinue
    Remove-NetRoute -InterfaceIndex $nic.InterfaceIndex `
       -Confirm:$false -ErrorAction SilentlyContinue
    #Configurar IP y puerta de enlace
    New-NetIPAddress -InterfaceIndex $nic.InterfaceIndex `
    -IPAddress $ipAddress -PrefixLength $prefixLength -DefaultGateway $gateway | Out-Null
    #Configurar cliente DNS
    Set-DnsClientServerAddress -InterfaceIndex $nic.InterfaceIndex -ServerAddresses $dnsServers
    #Configurar red como privada
    Set-NetConnectionProfile -InterfaceIndex $nic.InterfaceIndex -NetworkCategory Private
    Write-Host "Configuración completada con éxito." -ForegroundColor Green
    # Mostrar resumen del resultado
    Get-NetIPConfiguration -InterfaceIndex $nic.InterfaceIndex
}


& {
    #Habilitar RDP
    $reg = 'HKLM:\System\CurrentControlSet\Control\Terminal Server'
    Set-ItemProperty -Path $reg -Name "fDenyTSConnections" -Value 0
    $reg = 'HKLM:\System\CurrentControlSet\Control\Terminal Server\WinStations\RDP-Tcp'
    Set-ItemProperty -Path $reg     -Name "UserAuthentication" -Value 1
```

```
    #Activar servicios
    $services = @("TermService", "UmRdpService")
    foreach ($service in $services) {
       Set-Service -name $service -StartupType Automatic
       Start-Service -name $service -ErrorAction SilentlyContinue
    }
    #Activar reglas TermService
    Get-NetFirewallRule | Where-Object {
        $_.Service -eq "TermService" -and $_.Enabled -eq "False"
    } | Enable-NetFirewallRule
    New-NetFirewallRule -DisplayName "RDP_RDS_INSTALL" -Direction Inbound `
    -Protocol TCP -LocalPort 3389 -Action Allow -ErrorAction SilentlyContinue
    #Actualizar registro del sistema
    gpupdate /force
}

& {
    # Crear usuario para acceso remoto y asignar a grupos
    $user = "rcuser"
    $pass = ConvertTo-SecureString "rc4s3r@pwd" -AsPlainText -Force
    try {
           New-LocalUser -Name $user -Password $pass `
           -PasswordNeverExpires:$true `
           -AccountNeverExpires:$true `
           -Confirm:$false
    } catch {
           Write-Host "Usuario $user ya existe,actualizamos" -ForegroundColor Yellow
           Set-LocalUser -Name $user -Password $pass `
           -PasswordNeverExpires:$true `
           -AccountNeverExpires:$true `
           -Confirm:$false
    }
    #SID S-1-5-32-545 = "Usuarios" (Users)
    #SID S-1-5-32-555 = "Usuarios de escritorio remoto" (Remote Desktop Users)
    $sids = @("S-1-5-32-545", "S-1-5-32-555")
    foreach ($sid in $sids) {
      try {
            $groupName = (Get-LocalGroup -SID $sid).Name
            Add-LocalGroupMember -Group $groupName -Member $user -ErrorAction SilentlyContinue
      } catch {
            Write-Warning "No se pudo añadir al grupo con SID: $sid"
      }
    }
}
```

RDP CLIENTE

4) **HOST**. Configurar RDP cliente.

Interfaz Gráfica

- Abrir panel de conexión. Windows+R mstsc.exe
- Introducir IP o Nombre del servidor
- Introducir usuario del servidor
- En Pantalla – dimensionar el tamaño (Grande=Pantalla Completa)

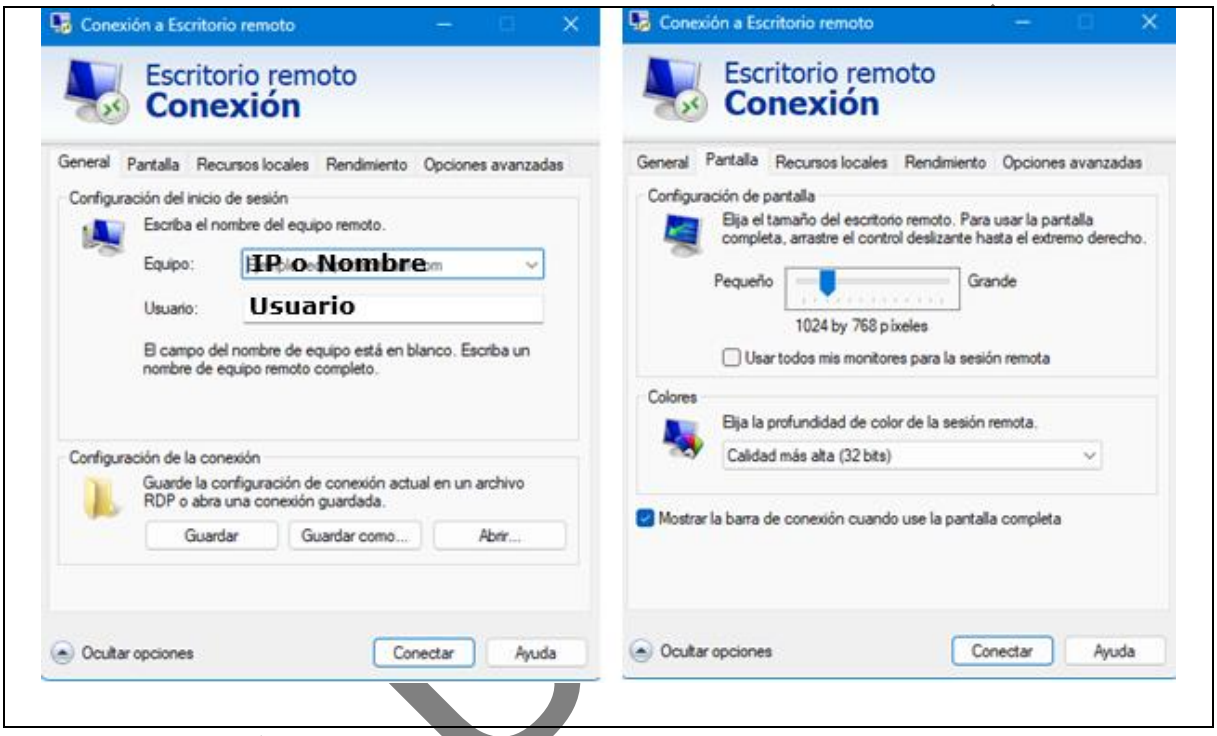

Script Powershell

Ejemplo de script para conectar a un servidor RDP mediante un usuario rcuser y compartiendo la carpeta shared del perfil del usuario.

```
#-----------------------------------------------------------------------
# rdp_win_connect.ps1
# Conexión a un servidor RDP
#-----------------------------------------------------------------------

& {
$RDP_server = "10.100.0.250"
$RDP_user   = "rcuser"
$RDP_Path   = "$env:TEMP\rdp_win_connect.rdp"
$LOCAL_FOLDER = "$HOME\shared"

# Montar carpeta compartida en unidad virtual
if (-not (Test-Path $LOCAL_FOLDER))
   { New-Item -ItemType Directory -Path $LOCAL_FOLDER | Out-Null }
if (Test-Path "R:") { subst R: /d }
subst R: "$LOCAL_FOLDER"

# Crear archivo de configuración
@"
full address:s:$RDP_server
username:s:$RDP_user
desktopwidth:i:1024
```

```
desktopheight:i:768
screen mode id:i:1
prompt for credentials:i:1
redirectdrives:i:1
drivestoredirect:s:R:
"@ | Out-File $RDP_Path -Encoding ascii
# Ejecutamos acceso remoto
mstsc.exe $RDP_Path
}
```

5) **HOST**. Capturar la pantalla que demuestre que se conectó con el Servidor RDP.

SOLUCION