Misa a San Ignacio

2 - Gloria

Dominico Zipoli (1688-1726)

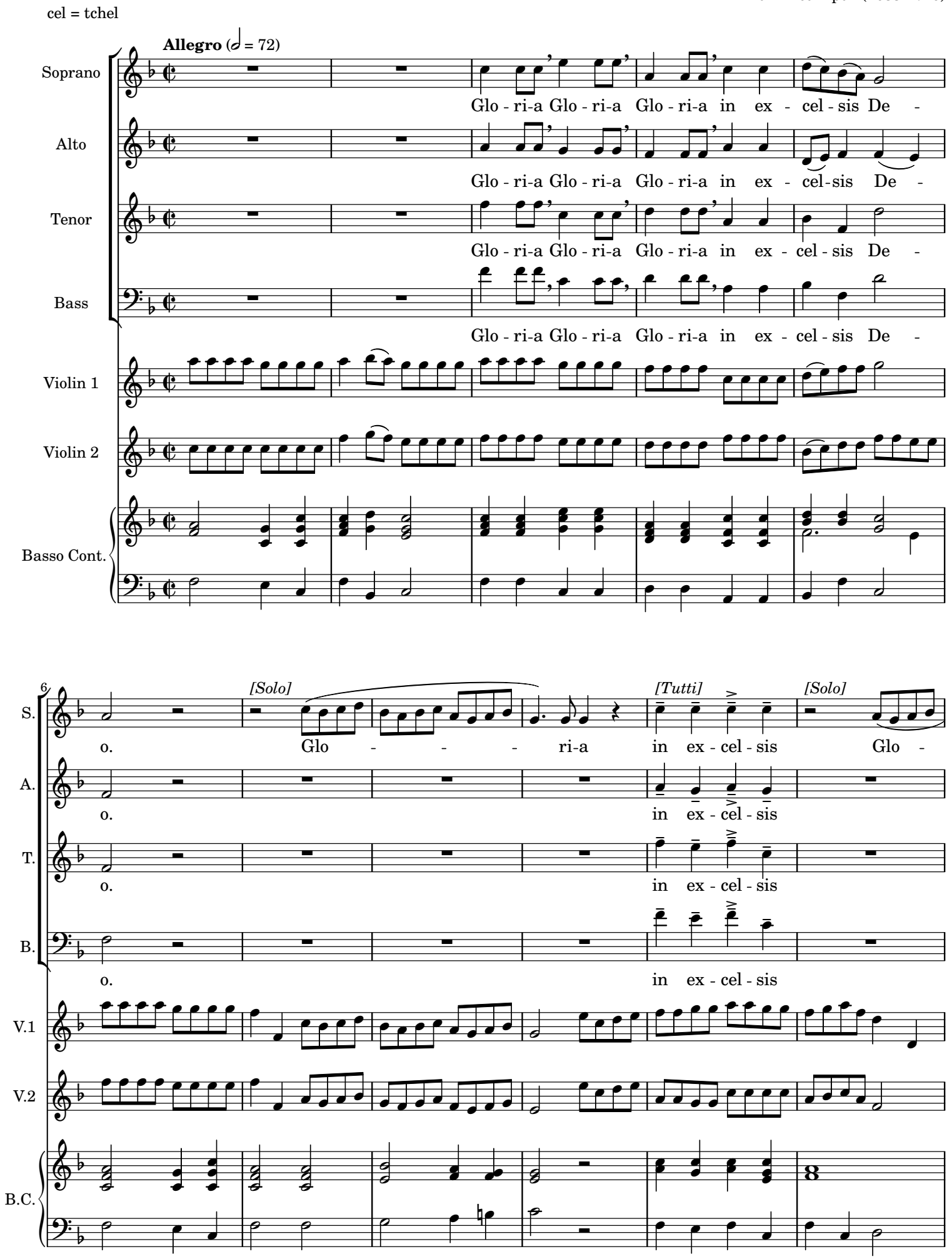

12

S. [Tutti] [Solo]
- - - ri-a in ex - cel - sis Glo - - - ri-a

A.
in ex - cel - sis

T.
in ex - cel - sis

B.
in ex - cel - sis

V.1

V.2

B.C.

18

S. [Tutti] [Solo]
in ex - cel - sis in ex - cel - sis De - - o. Glo - ri-a in ex-cel - sis

A.
in ex - cel - sis in ex - cel - sis De - - o.

T.
in ex - cel - sis in ex - cel - sis De - - o.

B.
in ex - cel - sis in ex - cel - sis De - - o.

V.1

V.2

B.C.

24

S. De - - o. [Tutti] Glo - ri-a Glo - ri-a Glo - ri-a in ex - cel - sis De - o.

A. Glo - ri-a Glo - ri-a Glo - ri-a in ex - cel-sis De - o.

T. Glo - ri-a Glo - ri-a Glo - ri-a in ex - cel - sis De - o.

B. Glo - ri-a Glo - ri-a Glo - ri-a in ex - cel - sis De - o.

V.1

V.2

B.C.

30

S. [Solo] in ex - cel - sis De - - o. [Tutti] in excelsis in excelsis in excelsis rall. De - o.

A. in excelsis in excelsis in excelsis De - o.

T. in excelsis in excelsis in excelsis De - o.

B. in excelsis in excelsis in excelsis De - o.

V.1

V.2

B.C.

36

Adagio (𝅗𝅥 = 72)

S. Et in ter - ra in ter - ra pax ho -

A. in ter - ra pax ho -

T. in ter - ra pax in ter - ra pax ho-

B. in ter - ra pax in ter - ra pax ho-

V.1

V.2

B.C.

46

S. mi - ni - bus pax pax pax ho - mi - ni - bus

A. mi - ni - bus pax pax pax ho - mi - ni - bus *[Solo]* bo - nae vo lun-

T. mi - ni - bus pax pax pax ho - mi - ni - bus *[Solo]* bo - nae vo lun - ta -

B. mi - ni - bus pax pax pax ho - mi - ni - bus

V.1

V.2

B.C.

55

S.

[Tutti]

Laudamus te.

A.

[Tutti]

ta - tis bo - nae vo - lun - ta - tis. Laudamus te.

T.

- tis bo - nae vo - lun - ta - - tis.

V.1

V.2

B.C.

63

S.

Lau - da - mus te. Lau - da - mus te.

[Solo]

Be - ne - di - cimus te.

A.

Lau - da - mus te. Lau da - mus te.

[Solo]

Be - ne - di - cimus te.

T.

[Tutti]

Lau - da - mus te. Lau da - mus te.

B.

Lau - da - mus te. Lau da - mus te.

V.1

V.2

B.C.

69

S. [Tutti] Lau - da - mus te. Benedi - cimus te. [Solo] Laudamus te. Benedi - cimus te.

A. [Tutti] Lau - da - mus te. Benedi - cimus te. [Solo] Laudamus te. Benedi - cimus te.

T. Lau - da - mus te. Benedi - cimus te.

B. Lau - da - mus te. Benedi - cimus te.

V.1

V.2

B.C.

75

S. Be - ne - di - ci - mus te.

A. Be - ne - di - ci - mus te.

T. [Solo] A - do - ra - mus a - do - ra -

V.1

V.2

B.C.

82

S. [Tutti] Glo - ri - fi - ca - - mus glo - ri - fi - ca mus glo-

A. [Tutti] Glo - ri - fi - ca - - - - mus glo-

T. mus a - do-ra-mus te. [Tutti] Glo - ri - fi - ca - - - - mus glo-

B. [Tutti] Glo - ri - fi - ca - - - - mus glo-

V.1

V.2

B.C.

89

S. ri - fi - ca - mus te. Glo - ri - fi - ca - mus te.

A. ri - fi - ca-mus te. Glo - ri - fi - ca-mus te.

T. ri - fi - ca - mus te. Glo - ri - fi - ca - mus te.

B. ri - fi - ca - mus te. Glo - ri - fi - ca - mus te.

V.1

V.2

B.C.

rall.

30 37 17

177

S. [Tutti] Qui tol - lis pec - ca - ta mun - di, mi - se - re-re mi-se-

A. [Tutti] Qui tol - lis pec - ca - - ta mun - di,

T. [Tutti] Qui tol - lis pec - ca - ta mun - di, mi - se-

B. [Tutti] Qui tol - lis pec - ca - ta mun - di, mi - se-

V.1

V.2

B.C.

187

S. re - re no - bis mi-se - re-re mi-se - re - re mi-se - re-re mi-se - re - re mi - se -

A. mi - se - re-re mi-se - re - re mi - se - re - re mi-se - re - re mi - se - re-re mi-se-

T. re-re mi-se - re - re no - bis mi-se - re-re mi-se - re - re no - bis. mi-se - re -

B. re-re mi-se - re - re no - bis mi - se - re - re no - bis. mi-se - re -

V.1

V.2

B.C.

196

rall. *[Solo]*

S. re - re no - bis. Qui to-lis qui to-lis qui to-lis qui to-lis pec-

A. re - re no - bis.

T. re no - bis.

B. re no - bis.

V.1

V.2

B.C.

Allegro (𝅗𝅥 = 72)

206

S. cata mun - di, pec-cata mun - di, *[Tutti]* su - scipe su - scipe su - scipe su - scipe su - scipe

A. *[Tutti]* su - scipe su - scipe su - scipe su - scipe su - scipe

T. *[Tutti]* su - scipe su - scipe su - scipe su - scipe su - scipe

B. *[Tutti]* su - scipe su - scipe su - scipe su - scipe su - scipe

V.1

V.2

B.C.

213

S. su - scipe su - scipe su - scipe su - scipe de - pre - ca - ti - o - nem depre-

A. su - scipe su - scipe su - scipe su - scipe de - pre - ca - ti - o - nem depre-ca -

T. su - scipe su - scipe su - scipe su - scipe de - pre - ca - ti - o - nem depre-

B. su - scipe su - scipe su - scipe su - scipe de - pre - ca - ti - o - nem depre-

V.1

V.2

B.C.

219

S. ca - ti - onem de - pre-ca - ti - o - - - nem no - -

A. - ti - o - - nem depre-ca - ti - o - - nem no - -

T. ca - ti - o - nem de - pre - ca - ti - o - - nem no - -

B. ca - ti - o - nem de - pre - ca - ti - o - - nem no - -

V.1

V.2

B.C.

226

S. - - - - stram. 32 21 19 [Tutti] Cum Sancto

A. - - - - stram. 32 21 19

T. - - - - stram. 32 21 19

B. - - - - stram. 32 21 19

V.1 32 21 19

V.2 32 21 19

B.C. 32 21 19

302

S. Spi - ritu, in glo - ri - a De - i Pa - - tris. De - i Pa - tris. A - -

A. [Tutti] Cum Sancto Spi - ritu, in glo - ri - a De - i Pa - - tris. De -

T. [Tutti] Cum sancto Spi - ritu, in glo - ri - a De - i

B. [Tutti] Cum sancto Spi - ritu, in glo - ri - a De - i

V.1

V.2

B.C.

308

S. - men. Cum San-cto Spi - ritu, in glo-ri-a De - i Patris. A -

A. - i Pa-tris. A - - - men. Cum Sancto

T. Pa - - - - tris. A - - - - - men.

B. Pa - - - - tris. A - - - - - men.

V.1

V.2

B.C.

314

S. - - - men. A - - - men. A - - - men.

A. Spi - ri - tu, in glo-ri-a De - i Patris. A - - - - men. A - men.

T. A - - - - men. De - i Pa-tris. A - men. A - men.

B. A - - - - men. De - i Pa-tris. A - men. A - men.

V.1

V.2

B.C.