Misa a San Ignacio

1 - Kyrie

Dominico Zipoli (1688-1726)

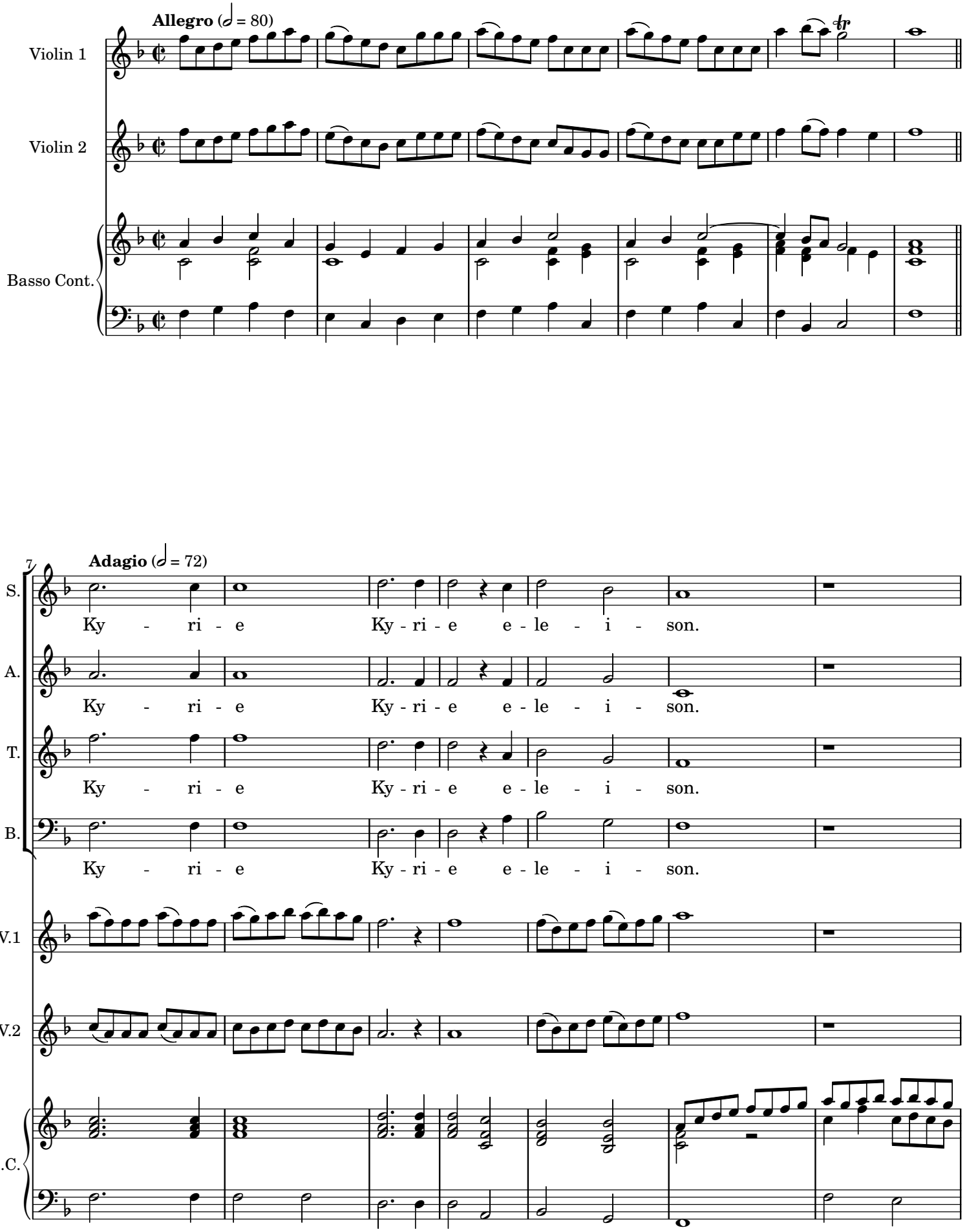

14

S. Ky - ri - e e - le - i - son. Ky - ri - e e -

A. Ky - ri - e e - le - i - son. Ky - ri - e e -

T. Ky - ri - e e - le - i - son. Ky - ri - e e -

B. Ky - ri - e e - le - i - son. Ky - ri - e e -

V.1

V.2

B.C.

21

Allegro (𝅗𝅥 = 80)

S. le - i - son. Ky - ri - e e - le - i-

A. le - i - son.

T. le - i - son.

B. le - i - son.

V.1

V.2

B.C.

29

S. son e - le - i - son e - le - i - son. Ky - ri - e e - le - ison.

A. Ky - ri - e e - le - i - son e - le - i - son e - le-i-son. Ky - ri - e e -

T. Ky - rie e - le - ison e - le - i - son e - le - i-

B. Ky - rie e - le - ison e - le - i - son e - le - i-

V.1

V.2

B.C.

35

S. Ky - ri - e e - le - i - son e - le - i - son e - le - i - son. Ky - ri - e e - le - i-

A. le - ison. Ky - ri - e e - le - i - son e - le - i - son e - le - i-

T. son. Ky - ri - e e - le - i - son. Ky - rie e - le - - ison.

B. son. Ky - ri - e e - le - i - son. Ky - rie e - le - - ison.

V.1

V.2

B.C.

41

S. son. Ky - ri - e e - le - i - son e - le - i - son. Ky -

A. son e - le - i - son e - le - i - son. Ky - ri - e e -

T. Ky - rie e - le - ison e - le-ison. Ky - ri-e e - le - ison.

B. Ky - rie e - le - ison e - le-ison. Ky - ri-e e - le - ison.

V.1

V.2

B.C.

47

S. ri - e e - - - le - i - son e - le - ison. Ky - ri - e e - le - i-

A. - le - i-son. Ky - ri - e e - - le - i - son e - le - i -

T. Ky-rie e - le - - - i-son. Ky-rie e - le - i-

B. Ky-rie e - le - - - i-son. Ky-rie e - le - i-

V.1

V.2

B.C.

53

rall.

♩. = 80

solo

S. son. Ky - ri - e e - - - - le - i - son. Christe e - leison

A. son. Ky - ri - e e - - - - le - i - son. Christe e - leison

T. son. Ky - ri - e e - - - - le - i - son.

B. son. Ky - ri - e e - - - - le - i - son.

V.1

V.2

B.C.

61

S. e - le-i-son. Christe Christe e - le - i-son e - le - i - son

A. e - le-i-son. Christe Chri-ste e - le - i-son e - le - i -

V.1

V.2

B.C.

72

S. e - - - - - le - i-son. Christe Christe

A. son e - - - - le - i-son. Christe Christe

V.1

V.2

B.C.

82

S. e-le-i - son e - - - le-i-son. Chri - ste Chri-ste Chri - ste e - le - i--

A. e-le-i - son e - - - le-i-son e - - - - le - i-

V.1

V.2

B.C.

92

S. son. Christe Chri - ste e - le - i-son e - - le - i - son. Ky - ri -

Adagio (𝅗𝅥 = 72)

Allegro (𝅗𝅥 = 80)

tutti

A. son. Christe Chri - ste e - le - i-son e - - le - i - son.

V.1

V.2

B.C.

101

S. e e - le-i-son e - le - i-son e - - - - -

A. tutti Ky - ri - e e - - le - i - son e -

T. tutti Ky - ri - e

B. tutti Ky - ri - e

V.1

V.2

B.C.

108

S. - le-i-son e - le - i - son. Ky-rie e - -

A. le - ison e - - - le - i-son e - le - i - son. Ky-rie

T. e - le-i-son e-le - - i - son e - le - - - i -

B. e - le-i-son e-le - - i - son e - le - - - i -

V.1

V.2

B.C.

114

S. - le - i - son e - le - - i - son. Ky - rie e - - - - -

A. e - le - i - son. Kyri-e e - le - i - son. Ky - rie e - - - le - i -

T. son e - le - i - son e - le - i - son e - le - - i - son

B. son e - le - i - son e - le - i - son e - le - - i - son

V.1

V.2

B.C.

120

S. - - - - - le-ison e - le - i - son e - le - i -

A. son e - le - - i - son e - le - - - i - son.

T. Ky - ri - e e - le - i - son. Ky -

B. Ky - ri - e e - le - i - son. Ky -

V.1

V.2

B.C.

126

S. son e - le - i - son e - - le - - i - son.

A. Ky - - rie Ky - - ri - e e - le - i - son.

T. rie e - le - i - son. Ky - rie e - le - i - son e - le - i - son e - le -

B. rie e - le - i - son. Ky - rie e - le - i - son e - le - i - son e - le -

V.1

V.2

B.C.

132

S. Ky - ri - e e - -

A. Ky - ri - e e - le - i -

T. - - i - son e - le - i - son Ky - ri - e

B. - - i - son e - le - i - son Ky - ri - e

V.1

V.2

B.C.

139

S. - - le - i - son. Ky-ri - e e - - - le - i - son.

A. son e - - le - i-son. Ky-ri - e e - le - i - son.

T. e - le - i - son. Ky-ri - e e - le - i - son.

B. e - le - i - son. Ky - ri - e e - le - i - son.

V.1

V.2

B.C.