Misa a San Ignacio

2 - Gloria

Dominico Zipoli (1688-1726)

cel = tchel

Allegro (𝅗𝅥 = 72)

Soprano: Glo - ri-a Glo - ri-a Glo - ri-a in ex - cel - sis De -

Alto: Glo - ri-a Glo - ri-a Glo - ri-a in ex - cel-sis De -

Tenor: Glo - ri-a Glo - ri-a Glo - ri-a in ex - cel - sis De -

Bass: Glo - ri-a Glo - ri-a Glo - ri-a in ex - cel - sis De -

Violin 1

Violin 2

Basso Cont.

6

S.: o. *[Solo]* Glo - - - ri-a *[Tutti]* in ex - cel - sis *[Solo]* Glo -

A.: o. in ex - cel - sis

T.: o. in ex - cel - sis

B.: o. in ex - cel - sis

V.1

V.2

B.C.

12

S. [Tutti] [Solo]
- - - ri-a in ex - cel - sis Glo - - - ri-a

A.
in ex - cel - sis

T.
in ex - cel - sis

B.
in ex - cel - sis

V.1

V.2

B.C.

18

S. [Tutti] [Solo]
in ex - cel - sis in ex - cel - sis De - - o. Glo - ri-a in ex-cel - sis

A.
in ex - cel - sis in ex - cel - sis De - - o.

T.
in ex - cel - sis in ex - cel - sis De - - o.

B.
in ex - cel - sis in ex - cel - sis De - - o.

V.1

V.2

B.C.

24

S. De - - o. [Tutti] Glo - ri-a Glo - ri-a Glo - ri-a in ex - cel - sis De - o.

A. Glo - ri-a Glo - ri-a Glo - ri-a in ex - cel-sis De - o.

T. Glo - ri-a Glo - ri-a Glo - ri-a in ex - cel - sis De - o.

B. Glo - ri-a Glo - ri-a Glo - ri-a in ex - cel - sis De - o.

V.1

V.2

B.C.

30

S. [Solo] in ex - cel - sis De - - o. [Tutti] in excelsis in excelsis in excelsis rall. De - o.

A. in excelsis in excelsis in excelsis De - o.

T. in excelsis in excelsis in excelsis De - o.

B. in excelsis in excelsis in excelsis De - o.

V.1

V.2

B.C.

36

Adagio (𝅗𝅥 = 72)

S. Et in ter - ra in ter - ra

A. in ter - ra

T. Et in ter - ra in ter - ra

B. Et in ter - ra in ter - ra

V.1

V.2

B.C.

45

S. pax ho - mi - ni - bus pax pax pax ho - mi - ni - bus

A. pax ho - mi - ni - bus pax pax pax ho - mi - ni - bus

T. pax ho - mi - ni - bus pax pax pax ho - mi - ni - bus bo -

[Solo]

B. pax ho - mi - ni - bus pax pax pax ho - mi - ni - bus

V.1

V.2

B.C.

53

A. [Solo]
bo - nae vo-lun - ta - tis bo - nae vo - lun - ta -

T.
- nae vo-lun - ta - - tis bo - nae vo - lun - ta - -

V.1

V.2

B.C.

60

S. [Tutti]
Lau-da-mus te. Lau - da - mus te. Lau-da - mus te.

A. [Tutti]
tis. Lau-da-mus te. Lau - da - mus te. Lau-da - mus te.

T. [Tutti]
tis. Lau - da - mus te. Lau-da - mus te.

B.
Lau - da - mus te. Lau-da - mus te.

V.1

V.2

B.C.

66

S. [Solo] Be - ne - di - cimus te. [Tutti] Lau - da - mus te. Bene-di - cimus

A. [Solo] Be - ne - di - cimus te. [Tutti] Lau - da - mus te. Bene-di - cimus

T. Lau - da - mus te. Bene-di - cimus

B. Lau - da - mus te. Bene-di - cimus

V.1

V.2

B.C.

71

S. te. [Solo] Laudamus te. Benedi - cimus te. Be -

A. te. [Solo] Laudamus te. Benedi - cimus te. Be -

T. te.

B. te.

V.1

V.2

B.C.

77

S. ne - di - ci - mus te.

A. ne - di - ci - mus te.

T. [Solo] A - do - ra - mus a - do - ra - mus a - do-ra - mus

V.1

V.2

B.C.

84

S. [Tutti] Glo - ri - fi - ca - - mus glo - ri - fi - camus glo - ri - fi - ca - mus

A. [Tutti] Glo - ri - fi - ca - - - - mus glo - ri - fi - ca-mus

T. [Tutti] te. Glo - ri - fi - ca - - - - mus glo - ri - fi - ca - mus

B. [Tutti] Glo - ri - fi - ca - - - - mus glo - ri - fi - ca - mus

V.1

V.2

B.C.

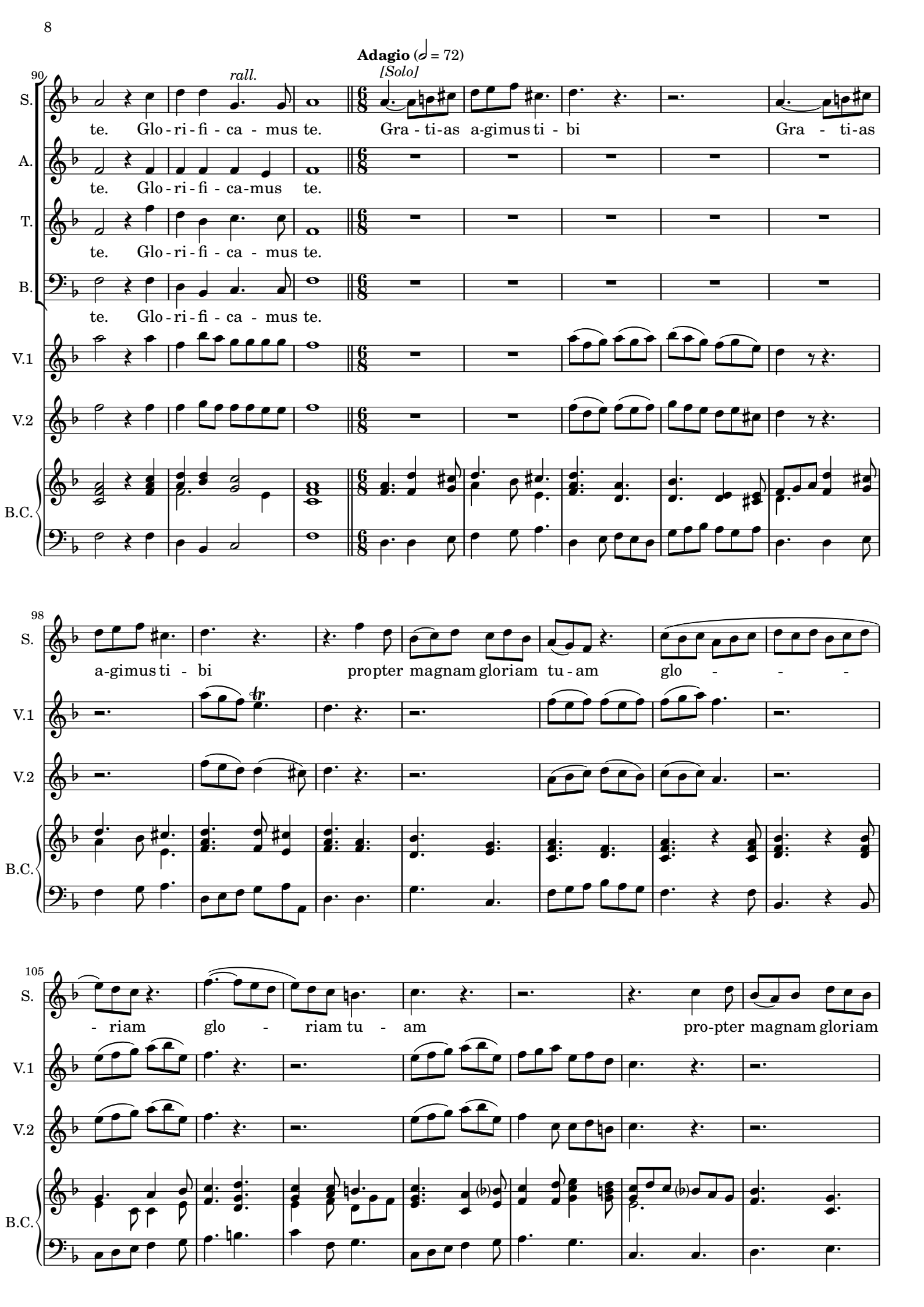
Adagio (𝅗𝅥 = 72)
rall.
[Solo]
90
S.
te. Glo - ri - fi - ca - mus te.
Gra - ti-as a-gimus ti - bi
Gra - ti-as
A.
te. Glo - ri - fi - ca-mus te.
T.
te. Glo - ri - fi - ca - mus te.
B.
te. Glo - ri - fi - ca - mus te.
V.1
V.2
B.C.
98
a-gimus ti - bi
propter magnam gloriam tu - am
glo - - -
tr
105
- riam glo - riam tu - am
pro-pter magnam gloriam

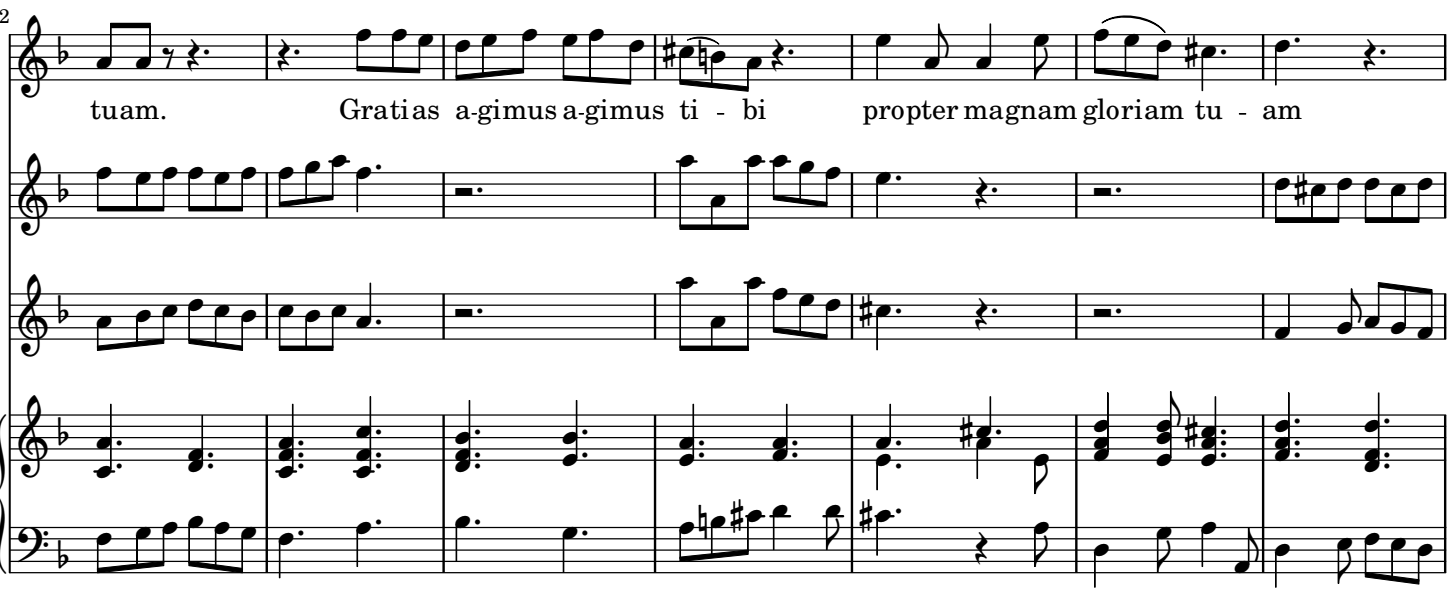
112
S.
tuam. Gratias a-gimus a-gimus ti - bi propter magnam gloriam tu - am
V.1
V.2
B.C.

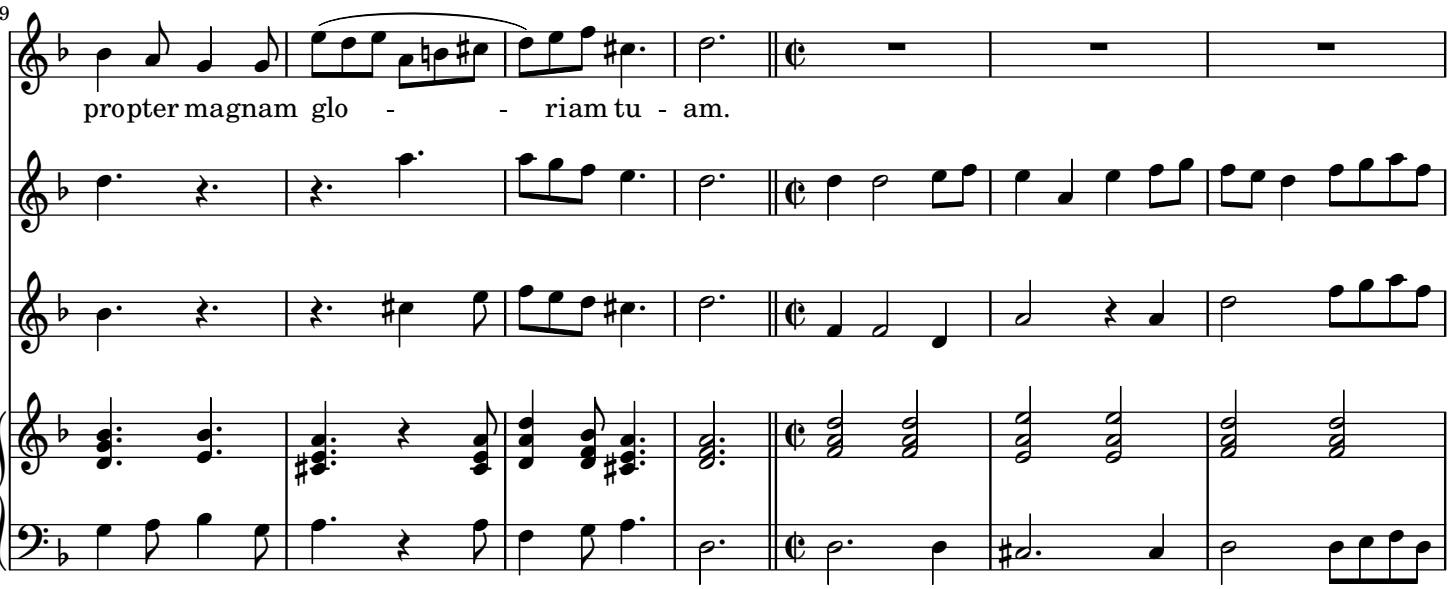
119
S.
propter magnam glo - - riam tu - am.
V.1
V.2
B.C.

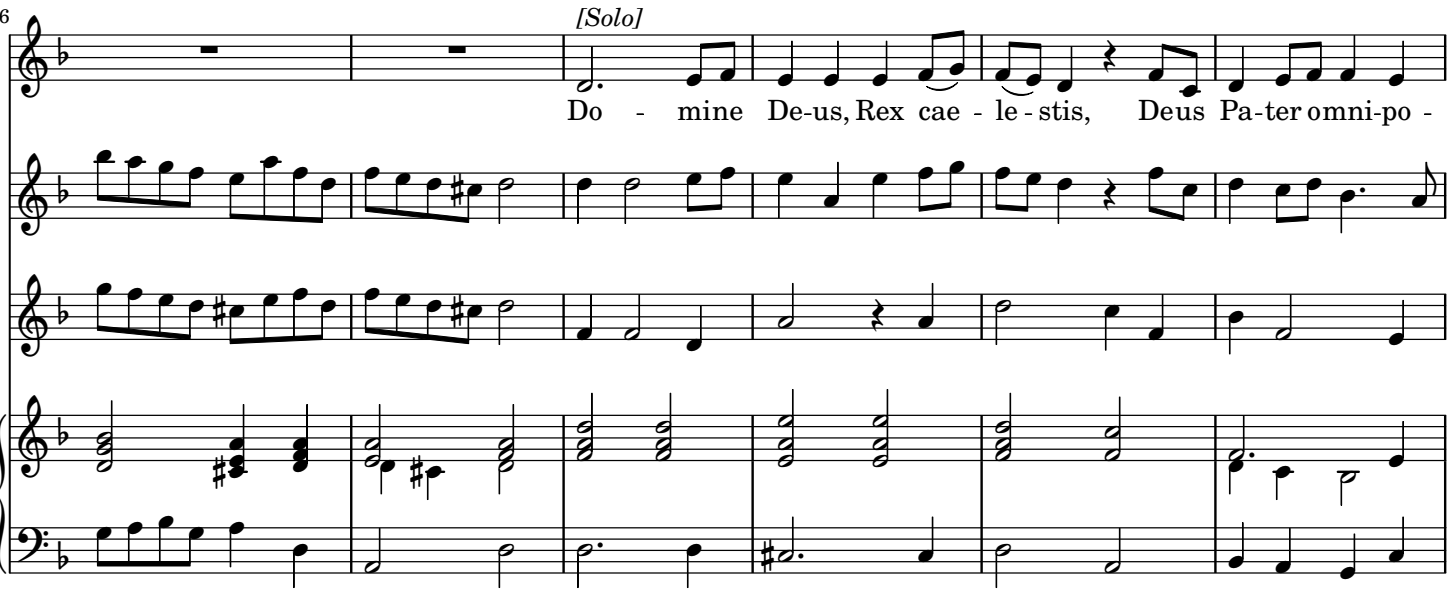
126
A.
[Solo]
Do - mine De-us, Rex cae - le - stis, Deus Pa-ter omni-po -
V.1
V.2
B.C.

132

A. tens Deus Pa - - - - ter o - mni-po-tens

V.1

V.2

B.C.

138

A. De-us Pa - - - ter Pa-ter o-mni-potens.

T. [Solo] Do - mine Fi-li u-ni-

V.1

V.2

B.C.

145

S. [Solo] Do - mine Fi-li u-ni-genite Je - su Je - su

T. genite Je - su Je - su Je -

V.1

V.2

B.C.

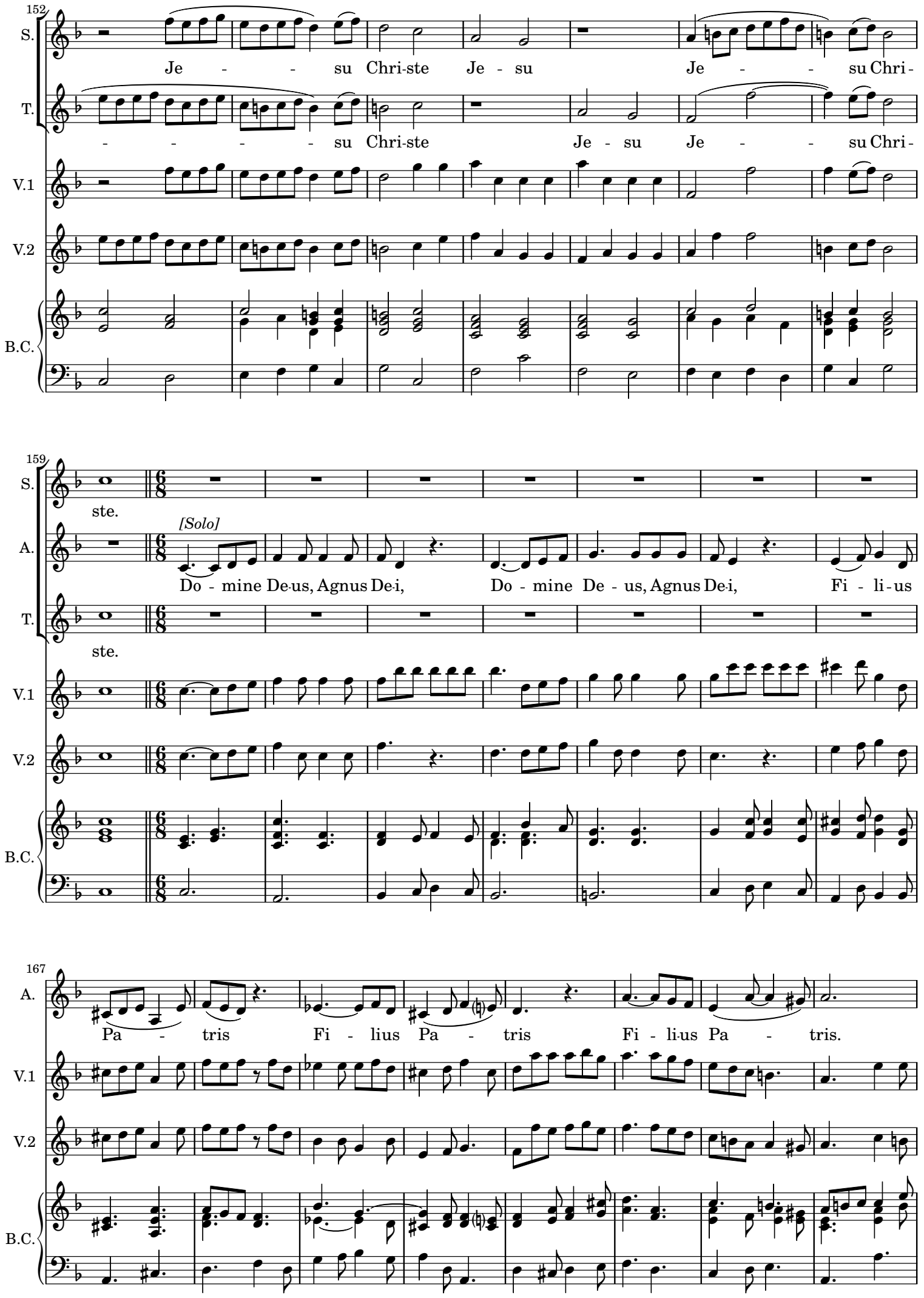
152
S.
Je - - su Chri-ste Je - su Je - - su Chri-
T.
- - - - su Chri-ste Je - su Je - - su Chri-
V.1
V.2
B.C.
159
S.
ste.
A.
[Solo]
Do - mine De-us, Agnus De-i, Do - mine De - us, Agnus De-i, Fi - li-us
T.
ste.
V.1
V.2
B.C.
167
A.
Pa - tris Fi - lius Pa - tris Fi - li-us Pa - tris.
V.1
V.2
B.C.

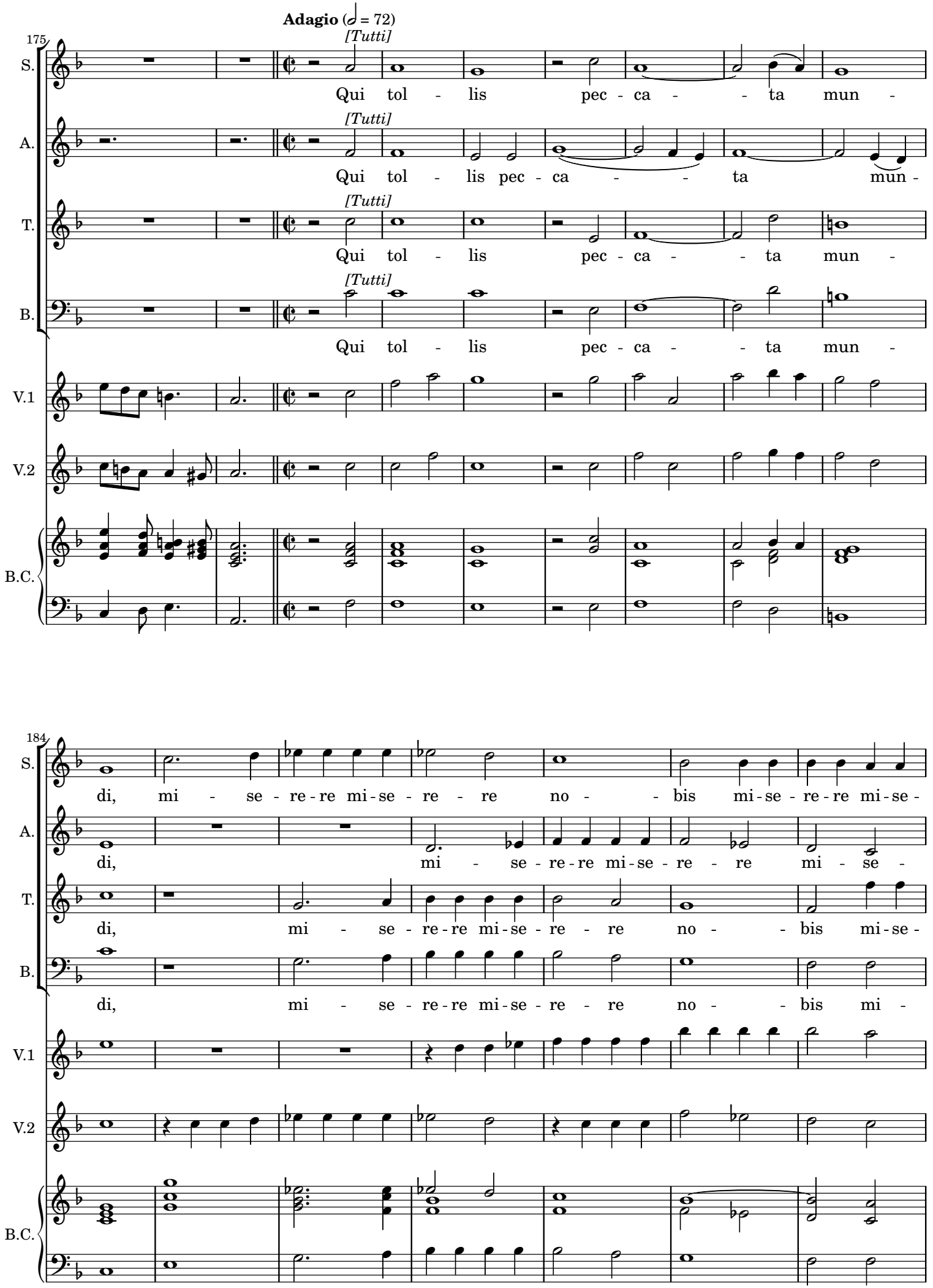
Adagio (𝅗𝅥 = 72)
175
S.
A.
T.
B.
V.1
V.2
B.C.
[Tutti]
Qui tol - lis pec - ca - - ta mun -
Qui tol - lis pec - ca - - ta mun -
Qui tol - lis pec - ca - - ta mun -
Qui tol - lis pec - ca - - ta mun -
184
di, mi - se - re - re mi - se - re - re no - - bis mi - se - re - re mi - se -
di, mi - se - re - re mi - se - re - re mi - se -
di, mi - se - re - re mi - se - re - re no - - bis mi - se -
di, mi - se - re - re mi - se - re - re no - - bis mi -

191

rall.

S. re - - re mi-se - re-re mi-se - re - re mi - se - re - re no -

A. re - re mi - se - re - re mi - se - re-re mi-se - re - re no -

T. re-re mi-se - re - re no - bis. mi - se - re - - re no -

B. se - - re - re no - bis. mi - se - re - - re no -

V.1

V.2

B.C.

198

[Solo]

S. bis. Qui to-lis qui to - lis qui to-lis qui to - lis pec - ca-ta mun -

A. bis.

T. bis.

B. bis.

V.1

V.2

B.C.

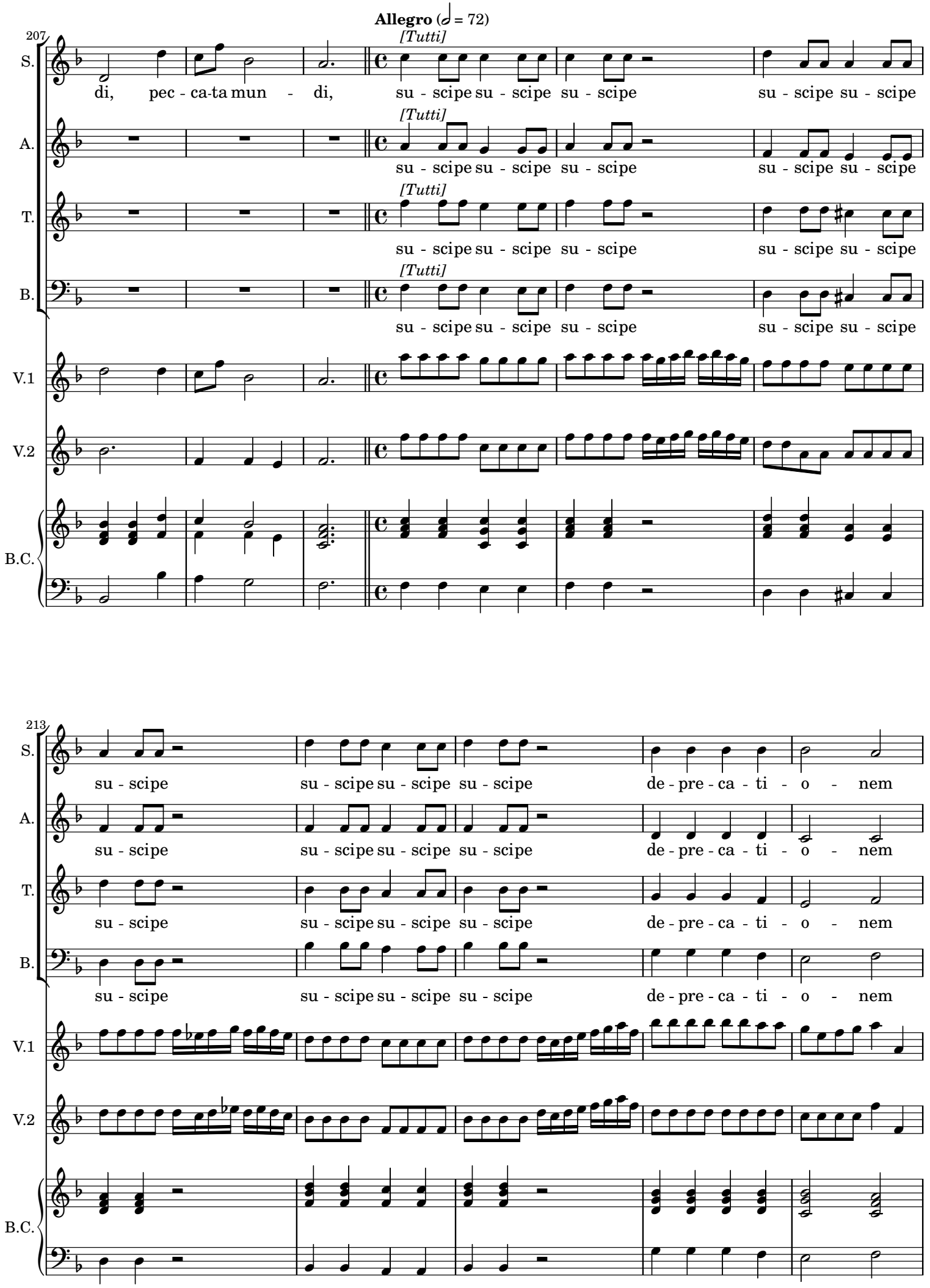
Allegro (𝅗𝅥 = 72)
207
S.
A.
T.
B.
V.1
V.2
B.C.
[Tutti]
di, pec - ca-ta mun - di,
su - scipe su - scipe su - scipe su - scipe su - scipe
213
su - scipe su - scipe su - scipe su - scipe de - pre - ca - ti - o - nem

218

S. de-pre-ca - ti - o-nem de - pre-ca - ti - o - - - nem

A. de-pre-ca - ti - o - - nem de-pre-ca - ti - o - - nem

T. de-pre-ca - ti - o - nem de - pre - ca - ti - o - - nem

B. de-pre-ca - ti - o - nem de - pre - ca - ti - o - - nem

V.1

V.2

B.C.

225

S. no - - - - - - stram.

A. no - - - - - - stram.

T. no - - - - - - stram. *[Solo]* Qui se - des ad dex-te-ram

B. no - - - - - - stram.

V.1

V.2

B.C.

232

T. ad dex-te-ram Pa - - - - tris, mi-se - re - re no -

V.1

V.2

B.C.

240

T. bis. Qui se - des ad dex - te-ram Pa - -

V.1

V.2

B.C.

249

T. - - tris, mi-se - re-re mi-se - re-re no - bis mi - se-

V.1

V.2

B.C.

258

S. [Solo] Quo-ni-

A. [Solo] Quo-ni-

T. re - re no - bis.

V.1

V.2

B.C.

265

S. am tu so-lus tu so-lus san-ctus so-lus Do - minus. Tu so - lus Al -

A. am tu so-lus tu so-lus san-ctus so-lus Do-mi - nus.

V.1

V.2

B.C.

271

S. tis-simus, Tu so - lus Al - tis - simus, Je - - - - su Chri - ste.

V.1

V.2

B.C.

277

S. Je - su Chri - - ste.

A. Je - su Chri - - ste.

T. *[Solo]* Je - su Chri - - ste.

V.1

V.2

B.C.

283

A. Quo - ni - am tu so - lus tu so - lus sanctus Tu so - lus Do - minus. Tu

T. Quo - ni - am tu so - lus tu so - lus sanctus Tu so - lus Do - minus.

V.1

V.2

B.C.

289

A. so - lus Al - tissimus, Tu so - lus Al - tissimus, Je - - - su Chri -

V.1

V.2

B.C.

295

S. Je - su Chri - - ste. [Tutti] Cum Sancto

A. ste. Je - su Chri - - ste.

T. Je - su Chri - - ste.

V.1

V.2

B.C.

302

S. Spi - ritu, in glo - ri - a De - i Pa - - tris. De - i Pa - tris. A - -

A. [Tutti] Cum Sancto Spi - ritu, in glo - ri - a De - i Pa - - tris. De -

T. [Tutti] Cum sancto Spi - ritu, in glo - ri - a De - i

B. [Tutti] Cum sancto Spi - ritu, in glo - ri - a De - i

V.1

V.2

B.C.

308

S. - men. Cum San-cto Spi - ritu, in glo-ri-a De - i Patris. A -

A. - i Pa-tris. A - - - men. Cum Sancto

T. Pa - - - - tris. A - - - - - men.

B. Pa - - - - tris. A - - - - - men.

V.1

V.2

B.C.

314

S. - - - men. A - - - men. A - - - men.

A. Spi - ri - tu, in glo-ri-a De - i Patris. A - - - - men. A - men.

T. A - - - - men. De - i Pa-tris. A - men. A - men.

B. A - - - - men. De - i Pa-tris. A - men. A - men.

V.1

V.2

B.C.