Misa a San Ignacio

3 - Credo

Dominico Zipoli (1688-1726)

Allegro (𝅗𝅥 = 72)

Soprano — *[Tutti]* Pa - trem o - mni - po - ten - tem, fa -

Alto — *[Tutti]* Pa - trem o - mni - po - ten - tem, fa -

Tenor — *[Tutti]* Pa - trem o - mni - po - ten - tem, fa -

Bass — *[Tutti]* Pa - trem o - mni - po - ten - tem, fa -

Violin 1

Violin 2

Basso Cont.

6

S. — cto - rem cae - li et ter - rae,

A. — cto - rem cae - li et ter - rae, *[Solo]* vi - si - bi - lium o - mni-um, et in - vi - si - bi - li-

T. — cto - rem cae - li et ter - rae, *[Solo]* vi - si - bi - lium o - mni - um, et in - vi - si - bi - li -

B. — cto - rem cae - li et ter - rae,

V.1

V.2

B.C.

12

[Solo]

S. Et in unum Do-minum Je-sum Christum, Fi-lium De-i u-ni-ge-nitum.

A. um.

T. um.

V.1

V.2

B.C.

19

[Tutti]

S. Et ex Pa-tre na-tum an-te o-mnia sae-cu-la.

[Tutti]

A. Et ex Pa-tre na-tum an-te o-mnia sae-cu-la.

[Tutti]

T. Et ex Pa-tre na-tum an-te o-mnia sae-cu-la. [Solo] De-um de De-o, lu-men de

B. Et ex Pa-tre na-tum an-te o-mnia sae-cu-la.

f

V.1

f

V.2

B.C.

26

S. Ge - ni-tum, non fa - ctum,

A. Ge - ni-tum, non fa - ctum,

T. lu - mine, Deum ve - rum de De-o ve - ro. [Tutti] Ge - ni-tum, non fa - ctum,

B. Ge - ni-tum, non fa - ctum,

V.1 *f*

V.2 *f*

B.C.

33

S. consubstanti - a-lem Pa - tri: per quem o - mni-a fa - cta sunt.

A. consubstanti - a-lem Pa - tri: per quem o - mni-a fa - cta sunt. [Solo] Qui prop - ter nos

T. consubstanti - a-lem Pa - tri: per quem o - mni-a fa - cta sunt.

B. consubstanti - a-lem Pa - tri: per quem o - mni-a fa - cta sunt.

V.1

V.2

B.C.

40

S. de - scen - dit

A. [Tutti]
ho - mines, et prop-ter no - stram et propter no-stram sa - lu - tem de -

T. de - scen -

B. de - scen -

V.1 *f*

V.2 *f*

B.C.

47

S. de - scen - dit de cae - lis de - scen - - -

A. scen - dit de cae - lis de - scen - dit de - scen -

T. - dit de - scen - dit de cae - lis de - scen - -

B. - dit de - scen - dit de cae - lis de - scen - -

V.1

V.2

B.C.

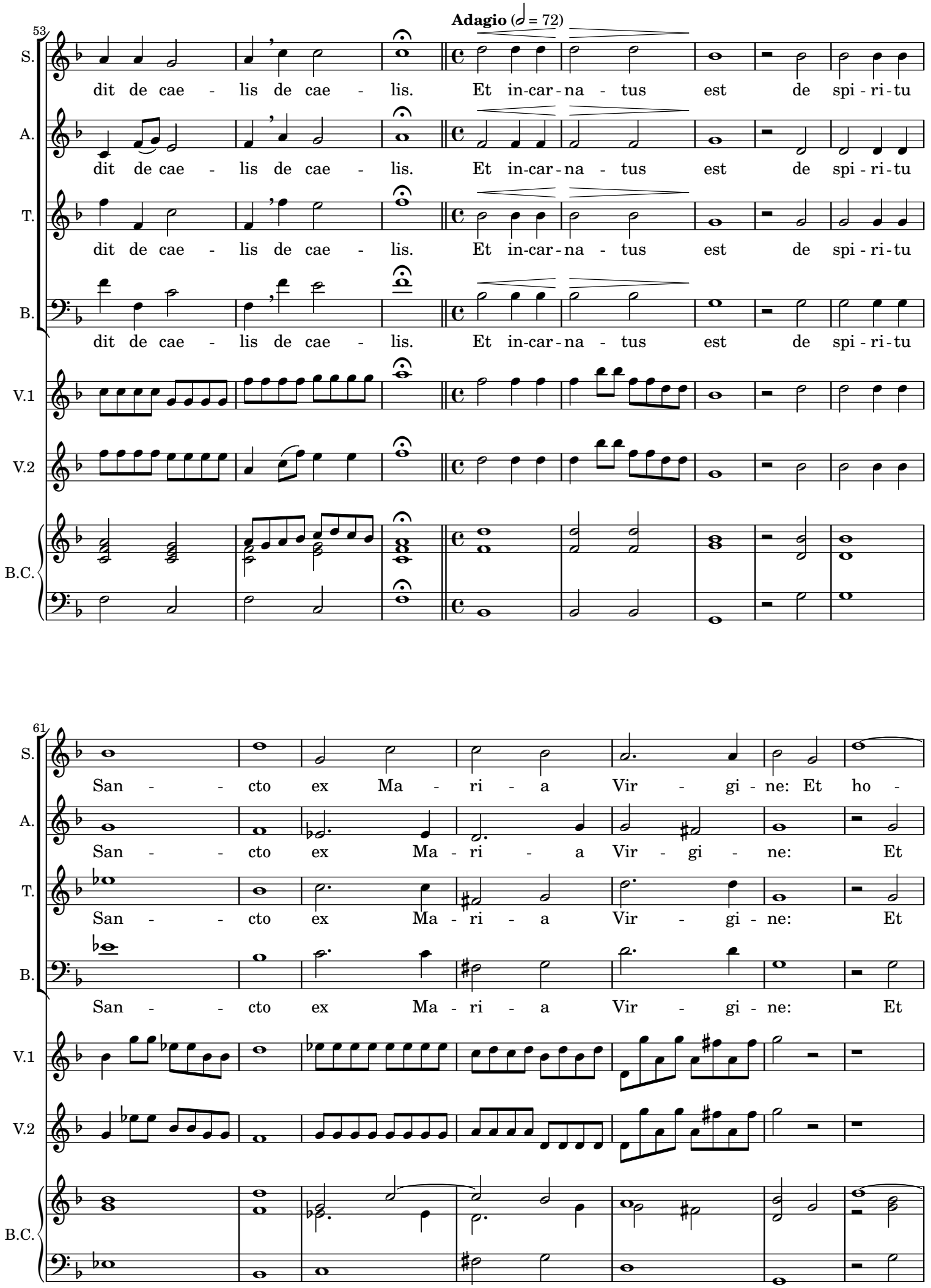
Adagio (𝅗𝅥 = 72)
53
S.
dit de cae - lis de cae - lis. Et in-car-na - tus est de spi - ri-tu
A.
dit de cae - lis de cae - lis. Et in-car-na - tus est de spi - ri-tu
T.
dit de cae - lis de cae - lis. Et in-car-na - tus est de spi - ri-tu
B.
dit de cae - lis de cae - lis. Et in-car-na - tus est de spi - ri-tu
V.1
V.2
B.C.
61
S.
San - - cto ex Ma - ri - a Vir - gi - ne: Et ho -
A.
San - - cto ex Ma - ri - a Vir - gi - ne: Et
T.
San - - cto ex Ma - ri - a Vir - gi - ne: Et
B.
San - - cto ex Ma - ri - a Vir - gi - ne: Et
V.1
V.2
B.C.

68

S. - - mo et ho - - mo fa - ctus est.

A. ho - mo et ho - mo fa - - ctus est.

T. ho - mo et ho - mo fa - ctus est.

B. ho - mo et ho - mo fa - ctus est.

V.1

V.2

B.C.

Despacio (Adagio)

74

[Solo]

S. Cru - ci - fi - xus et - i - am pro no - bis et - i - am pro no - bis:

V.1

V.2

B.C.

80

S. sub Pon - ti - o Pi - la - to passus, pas - sus, et se-pul - tus est et

V.1

V.2

B.C.

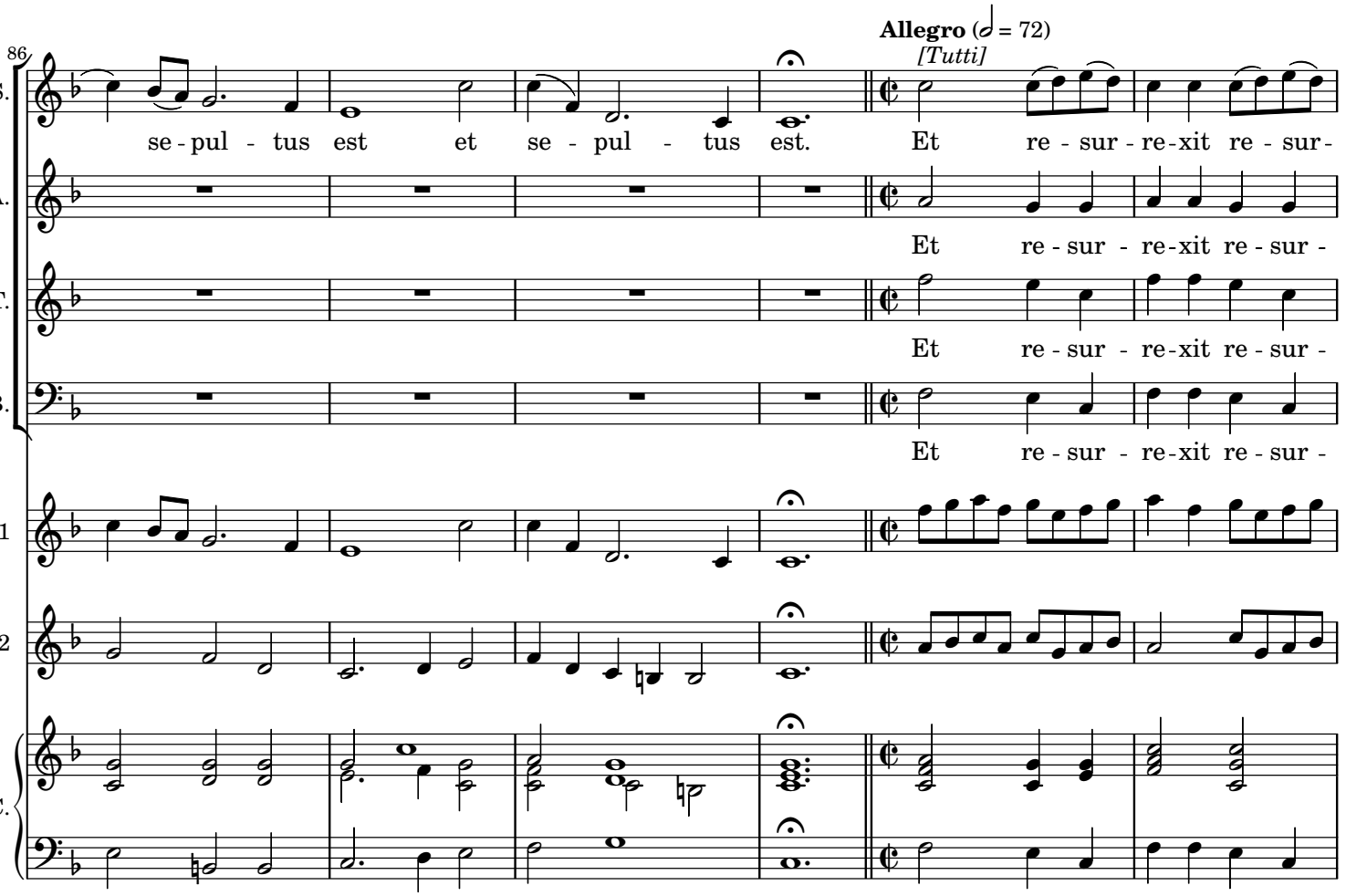
86
Allegro (𝅗𝅥 = 72)
[Tutti]
S.
se - pul - tus est et se - pul - tus est.
Et re - sur - re-xit re - sur -
A.
Et re - sur - re-xit re - sur -
T.
Et re - sur - re-xit re - sur -
B.
Et re - sur - re-xit re - sur -
V.1
V.2
B.C.

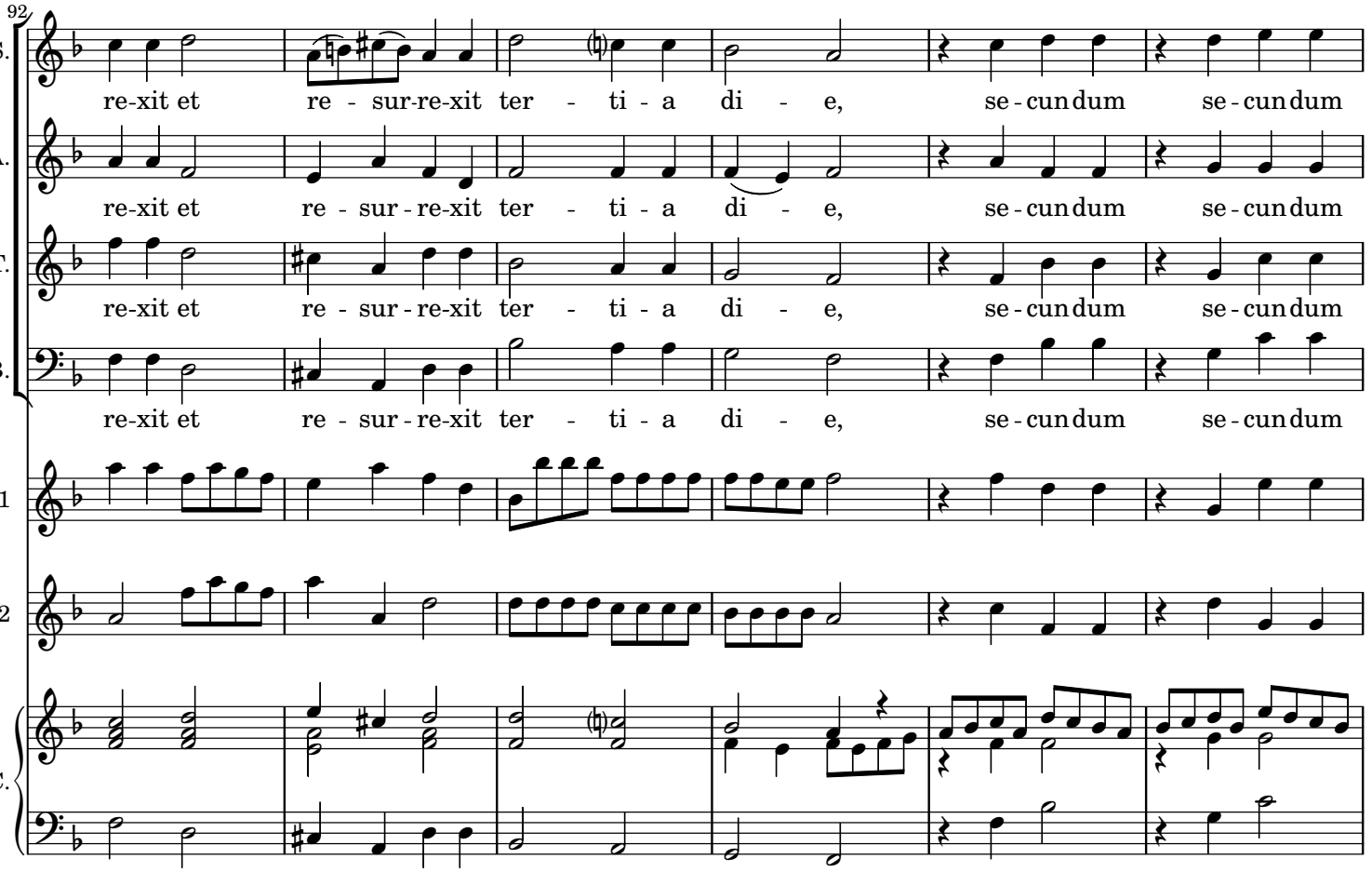
92
S.
re-xit et re - sur-re-xit ter - ti - a di - e, se - cun dum se - cun dum
A.
re-xit et re - sur - re-xit ter - ti - a di - e, se - cun dum se - cun dum
T.
re-xit et re - sur - re-xit ter - ti - a di - e, se - cun dum se - cun dum
B.
re-xit et re - sur - re-xit ter - ti - a di - e, se - cun dum se - cun dum
V.1
V.2
B.C.

98

S. se - cun - dum Scrip - tu - ras.

A. se - cun - dum Scrip - tu - ras. [Solo] Et a - scen - dit in cae - lum: se - det ad dex - te - ram

T. se - cun - dum Scrip - tu - ras.

B. se - cun - dum Scrip - tu - ras.

V.1

V.2

B.C.

106

S. [Solo] Et i - te - rum ven - tu - rus est cum glo - ri - a,

A. Pa - tris. cum glo - - - -

T. [Solo] cum glo - - - -

V.1

V.2

B.C.

113

S. cum glo - - - - ri-a, ju-di-ca-re vi - vos et nor - tu-

A. - ri-a,

T. - ri-a,

V.1

V.2

B.C.

120

S. os: non e-rit fi-nis non non non e-rit fi-nis non non non e - rit fi -

A. cu-jus re-gni cu-jus re-gni non non non e-rit fi -

T. cu-jus re-gni cu-jus re-gni

V.1

V.2

B.C.

128

S. nis.

A. nis. Et in Spi-ritum Sanctum Do-minum, et vi - vi - fi-can - tem:

T. qui ex Pa-tre Fi - li -

V.1

V.2

B.C.

136

S. [Tutti] Qui cum Pa - tre et Fi - li - o si - mul

A. [Tutti] Qui cum Pa - tre et Fi - li - o si - mul a -

T. o - que pro - ce - dit. [Tutti] si - mul a -

B. si - mul a -

V.1

V.2

B.C.

144

S. a - do - ra - tur, et con-glo - ri - fi - ca tur: qui lo - cu - tus est per Pro-

A. do - ra - - tur, et con-glo - ri - fi - ca tur: qui lo - cu - tus est per Pro-

T. do - ra - tur, et con-glo - ri - fi - ca tur: qui lo - cu - tus est per Pro-

B. do - ra - tur, et con-glo - ri - fi - ca tur: qui lo - cu - tus est per Pro-

V.1

V.2

B.C.

151

[Tutti]

S. phe - tas. Con -

A. *[Solo]* phe - tas. Et u nam sanctam ca - tho-li - cam et a - po - sto-li-cam Ec - cle - si - am.

T. phe - tas.

B. phe - tas.

V.1

V.2

B.C.

159

S. fi - te - or con - fi - te - or u - num ba-ptis - ma in re-mis-si - o - nem

A. [Tutti] con - fi - te - or u - num ba - ptis - - ma in re - mis - si -

T. [Tutti] con - fi - te - or con - fi - te-or u - num ba - ptis - ma

V.1

V.2

B.C.

166

S. pec - ca - to - - rum pec - ca - to - - rum.

A. o - nem pec-ca - to - rum pec - ca - to - rum.

T. in re - mis - si - o - nem pec - ca - to - - rum. [Solo] Et ex - spe - cto

B. in re - mis - si - o - nem pec - ca - to - - rum.

V.1

V.2

B.C.

175

Adagio (𝅗𝅥 = 72)

S. re - sur - re - cti - o-nem re-sur - re - cti - o-nem mor - tu - o - -

A. re - sur - re - cti - o-nem re-sur - re - cti - o-nem mor - tu - o - -

[Tutti]

T. re - sur - re - cti - o-nem re-sur - re - cti - o-nem mor - tu - o - -

B. re - sur - re - cti - o-nem re-sur - re - cti - o-nem mor - tu - o - -

V.1

V.2

B.C.

182

Presto

S. rum. Et vi-tam ven - tu - ri sae - cu - li. A - men A - men ven-tu - ri sae - cu -

A. rum. Et vi-tam ven - tu - ri sae - cu - li. A - men A -

T. rum. Et vi-tam ven - tu - ri

B. rum. Et vi-tam ven - tu - ri

V.1

V.2

B.C.

191

S. li et vi - tam ven - tu - ri sae - cu - li sae - cu - li. A - men ven - tu - ri

A. men ven-tu - ri sae - cu - li ven-tu - ri sae-cu - li. A - men. A - men. A -

T. sae - cu - li. A - men. A - - men. A - men. Et vitam

B. sae - cu - li. A - men. A - - men. A - men. Et vitam

V.1

V.2

B.C.

199

S. sae-cu - li. A - men. A - men. A - men. A - men. A - men.

A. - men sae-cu - li. A - - men. A - men. A - men. A - men.

T. ven - tu - ri sae - cu - li sae-cu - li. A-men. A - men. A - men. A - men.

B. ven - tu - ri sae - cu - li sae-cu - li. A-men. A - men. A - men. A - men.

V.1

V.2

B.C.