Revolusi Belajar: Mengapa Komik adalah Kunci untuk Generasi Digital Indonesia

Sebuah Kerangka Berbasis Bukti untuk Mendorong Keterlibatan dan Literasi

NotebookLM

Lanskap Baru: Memahami Generasi Z & Alpha

Siswa hari ini hidup di dunia yang berbeda. Metode pembelajaran harus beradaptasi, bukan sebaliknya.

The Old Way

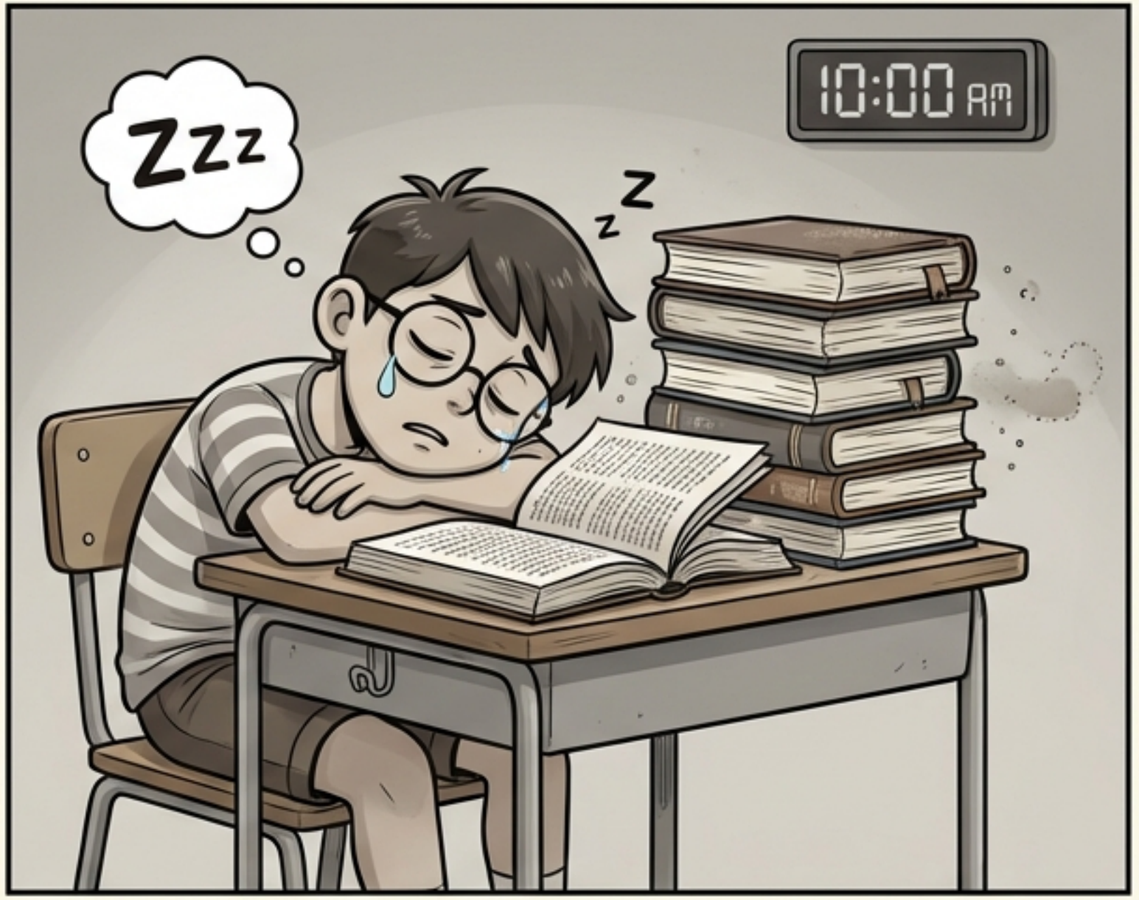

Metode Belajar Tradisional: Padat teks, linear, menuntut fokus berkelanjutan.

The New Reality

Kebiasaan Generasi Digital:

- Pilih bacaan visual, digital, & cepat. (Sumber: BPMPP UMa)
- Sangat peka terhadap micro-content (snackable, visual).
- Minat pada bacaan panjang konvensional cenderung rendah. (Sumber: Perpustakaan UB)

NotebookLM

Tantangan Inti: Kesenjangan Literasi yang Semakin Nyata

Pernyataan Masalah: Rendahnya minat baca konvensional tetap jadi masalah serius. Ini bukan tentang kecerdasan, melainkan tentang format konten yang tidak lagi sesuai dengan kebiasaan audiens.

Data Pendukung: Gen Z cenderung memilih media sosial, e-book, dan konten bacaan cepat sebagai sumber literasi sehari-hari.

- Meskipun minat baca tetap ada, bentuknya telah bergeser secara fundamental dari teks panjang ke format grafis. (Referensi: Ganesa Research and Consulting, Konde.co)

NotebookLM

Komik bukan sekadar *gimmick*, melainkan medium yang berbicara dalam “bahasa asli” generasi digital.

Visual: Menggabungkan teks dan gambar untuk pemahaman yang lebih cepat dan mendalam.

Naratif: Mengubah konsep abstrak menjadi cerita yang menarik dan mudah diingat.

Cepat Dicerna: Sesuai dengan preferensi untuk konten ‘snackable’ dan micro-content.

NotebookLM

“Kekuatan Fleksibilitas: Mentransformasi Kurikulum SD” in Komika Axis

Hampir semua mata pelajaran dapat diadaptasi menjadi format komik yang menarik dan efektif.

IPA: Menjelaskan fotosintesis lewat petualangan seru para molekul.

PPKn: Memahami nilai-nilai Pancasila melalui dilema yang dihadapi para pahlawan cilik.

Bahasa Inggris: Belajar percakapan sehari-hari (“What’s your name?’, ‘How old are you?’) melalui dialog antar karakter.

Matematika: Memecahkan soal perkalian untuk membuka peti harta karun.

IPS: Menjelajahi sejarah kerajaan kuno bersama karakter penjelajah waktu.

NotebookLM

Fondasi Kami: Didukung Sains, Bukan Sekadar Hype

Proposal ini berakar pada riset akademik yang ketat dan studi empiris yang tervalidasi. Kami tidak berasumsi, kami menyajikan bukti.

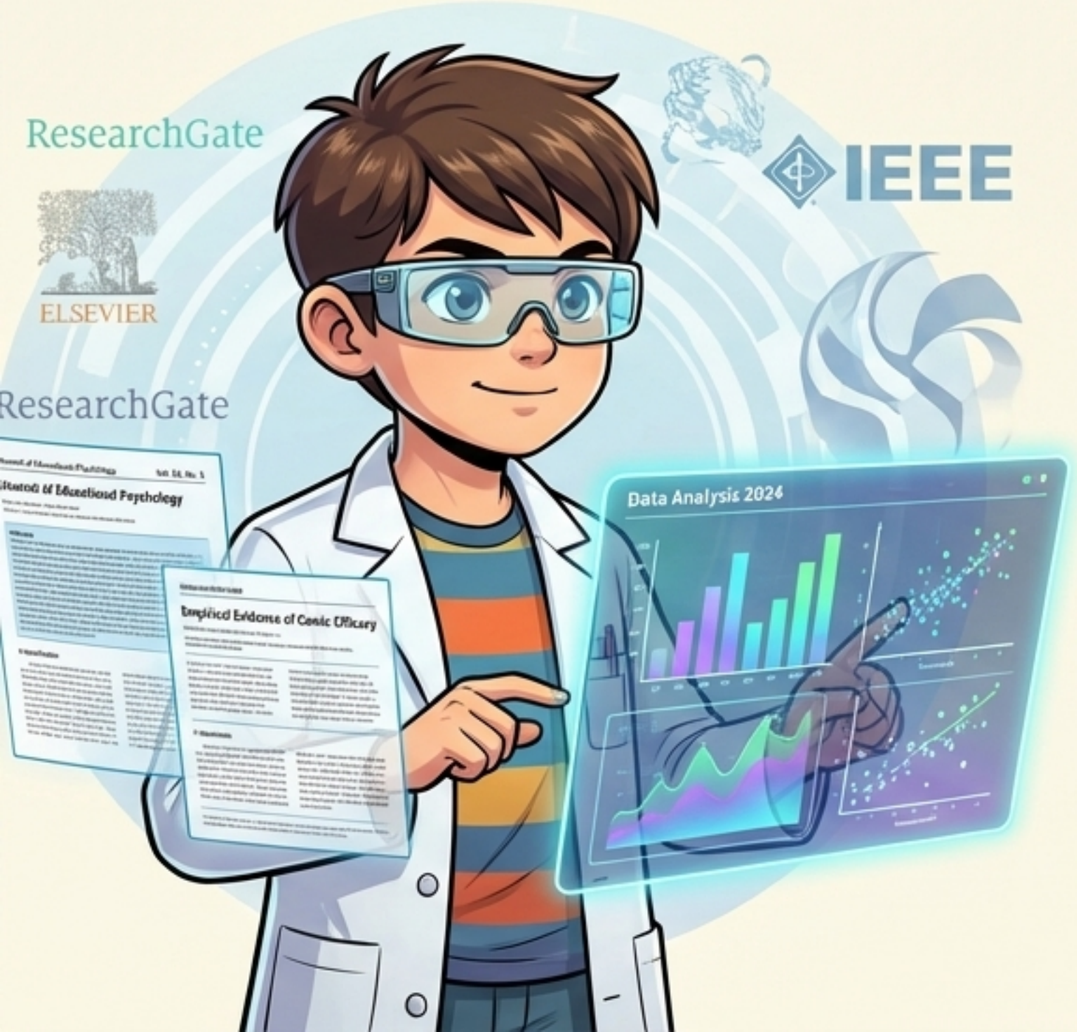

Systematic Literature Reviews (SLR)

Tinjauan sistematis terhadap puluhan penelitian yang membuktikan efektivitasnya secara konsisten.

Studi Empiris di Indonesia

Data lapangan dari sekolah-sekolah di Indonesia yang menunjukkan dampak nyata di di ruang kelas.

Riset di Level Vokasi (SMK)

Bukti bahwa komik efektif bahkan untuk materi teknis yang kompleks dan spesifik.

NotebookLM

Konsensus Global: Apa Kata Riset Internasional

Puluhan studi di seluruh dunia menunjukkan pola yang konsisten.

Meningkatkan Prestasi Akademik

Komik memiliki efek positif menengah pada prestasi akademik siswa.

(Sumber: ResearchGate, Meta-Analysis)

Memperkuat Critical Reading

Membaca komik digital berhubungan positif dengan kemampuan *critical reading*.

(Sumber: Journal UIN Jakarta)

Meningkatkan Keterlibatan & Motivasi

Komik membantu keterlibatan siswa dan meningkatkan literasi karena menggabungkan teks dan visual.

(Sumber: Perpustakaan Nasional Selandia Baru)

NotebookLM

Bukti Lokal: Studi Kasus dari Sekolah di Indonesia

Konsep ini telah diuji dan terbukti berhasil di ruang kelas Indonesia.

SD 1 Menawan

Penggunaan media komik secara signifikan meningkatkan minat baca siswa (nilai sig < 0,05).

(Sumber: ARIMSI Journal)

SDN 2 Kedung Jepara

Skor minat baca meningkat dari 52% menjadi 84% setelah intervensi komik digital.

(Sumber: Jurnal STKIP Melawi)

SDN 8 Metro Barat

Penggunaan media komik terbukti dapat meningkatkan literasi membaca siswa kelas III

(Sumber: Repository Metrouniv)

NotebookLM

Batasan Baru: Keberhasilan di Sekolah Vokasi (SMK)

Efektivitas komik tidak terbatas pada pendidikan dasar; ia terbukti ampuh untuk materi vokasi yang teknis dan kompleks.

Gambar Teknik

Pengembangan komik berbasis Android terbukti layak dan efektif untuk materi gambar teknik.
(Sumber: Jurnal Universitas Sebelas Maret)

Desain Grafis

Komik pembelajaran untuk materi tata letak di SMK terbukti valid, praktis, dan efektif.
(Sumber: Jurnal Trunojoyo)

Bahasa Inggris Vokasi

Siswa vokasi menunjukkan keterlibatan positif dan pemahaman yang lebih baik terhadap *digital comic strips.*
(Sumber: Jurnal Peneliti)

NotebookLM

Dari Wawasan ke Dampak: Kerangka Kerja Strategis

Tiga pilar strategi untuk mengintegrasikan komik ke dalam ekosistem pendidikan.

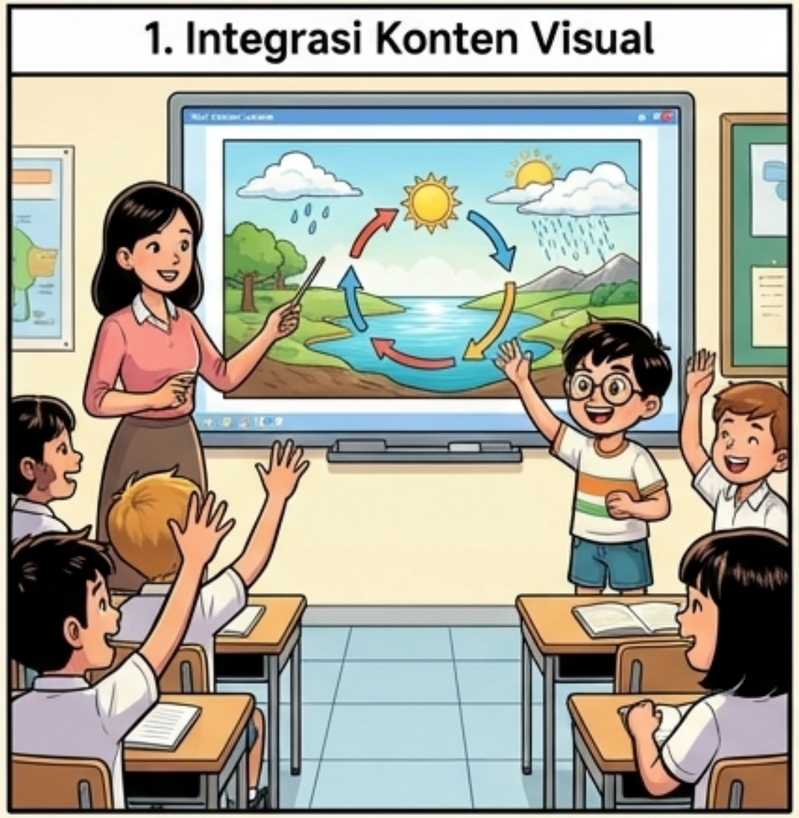

1. Integrasi Konten Visual

Memperbanyak penggunaan infografis, video pendek, dan komik digital dalam materi pelajaran yang ada. Mengubah cara penyajian informasi.

2. Pengembangan Komik Pendidikan

Membuat serial komik orisinal yang dirancang khusus untuk kurikulum inti (IPA, Matematika, PPKn) dengan karakter yang menarik.

3. Pemanfaatan Platform Digital

Membangun atau memanfaatkan aplikasi dan perpustakaan digital untuk mendistribusikan komik edukasi interaktif yang dapat diakses kapan saja.

NotebookLM

Perangkat bagi Pendidik: Implementasi Praktis di Kelas

Langkah-langkah nyata untuk membawa kekuatan komik ke dalam proses belajar-mengajar sehari-hari.

Materi Ajar: Gunakan komik interaktif yang disisipi kuis dan aktivitas.

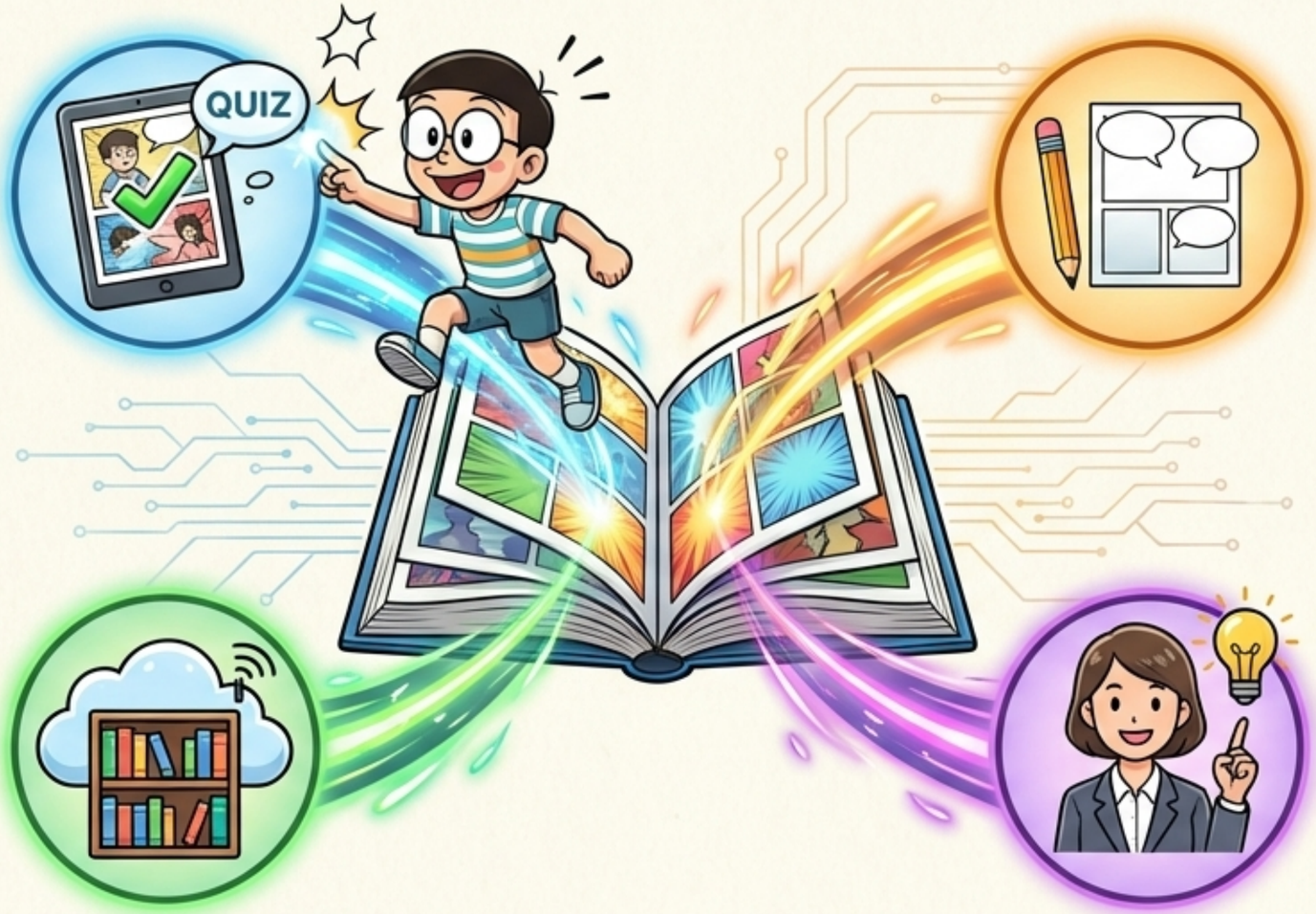

Tugas Siswa: Berikan tugas membuat komik tentang topik pelajaran untuk mendorong kreativitas dan pemahaman.

Sumber Daya: Sediakan akses ke perpustakaan digital berisi koleksi komik pendidikan yang terkurasi.

Pengembangan Guru: Adakan pelatihan bagi guru tentang pedagogi berbasis komik dan cara mengintegrasikannya ke dalam kurikulum.

NotebookLM

Cakrawala Berikutnya: Mengidentifikasi Peluang Riset di SMK

Penelitian yang ada telah membuktikan fondasinya, namun masih ada wilayah baru yang menarik untuk dieksplorasi, terutama di pendidikan vokasi.

NotebookLM

Panggilan untuk Para Perintis: Langkah Selanjutnya yang Kami Usulkan

Mari kita pimpin inovasi dengan mengambil langkah-langkah strategis berikut.

Pilot Project
Meluncurkan proyek percontohan pengembangan dan implementasi komik untuk materi keterampilan teknis spesifik di beberapa SMK mitra.

R&D Platform
Menginisiasi riset dan pengembangan platform komik multimodal yang mengintegrasikan elemen interaktif dan media lain.

Studi Longitudinal
Melakukan studi jangka panjang untuk mengukur dampak penggunaan komik terhadap kreativitas dan kesiapan kerja lulusan SMK.

NotebookLM

"Waktu untuk Revolusi Telah Tiba"

Kebutuhan Mendesak

Generasi digital menuntut cara belajar yang baru, visual, dan menarik. Status quo tidak lagi cukup.

Solusi Terbukti

Komik adalah solusi berbasis bukti ilmiah yang kuat, bukan sekadar alternatif yang menyenangkan.

Peta Jalan Jelas

Kita memiliki kerangka kerja yang solid untuk implementasi dan peta jalan yang jelas untuk inovasi di masa depan.

NotebookLM

Mari Ciptakan Babak Baru Pendidikan Indonesia.

Terima Kasih & Diskusi

NotebookLM