DESIGN MANUAL 2025.

GARBE.
Industrial

INHALTSVERZEICHNIS

LOGO	3
FARBEN	10
TYPOGRAFIE	16
LAYOUT	20
GRAFIKELEMENTE	25
BILDWELT	28

LOGO

Seit Ende August 2025 übernimmt die GARBE Industrial Real Estate GmbH die Funktion als Holding für den Geschäftsbereich „Sheds“. Die operative Logistik-Unit übernimmt die GARBE Industrial GmbH & Co. KG. In der Kommunikation tritt die Unit als GARBE Industrial auf.

Entsprechend darf in der Außendarstellung ausschließlich das GARBE Industrial Logo verwendet werden.

GARBE.
Industrial

LOGO

Das GARBE Industrial Logo ist aus einer modernen Typeface konstruiert und in Versalien geschrieben. Dadurch wirkt es stark, selbstbewusst und entschlossen. Das Quadrat hinter der Wortmarke symbolisiert zum einen die einfachste Form einer Grundfläche und setzt zum anderen einen deutlichen Akzent - dem ist nichts mehr hinzuzufügen.

Typeface: Nexa heavy & book

ABCDEFGHIJKLMNOPQRSTUV
WXYZ123456789.?!#$&()*,-/_
{|}~¢£¤¥¦§©¨ª«¬®¯°±²³µ»–‹

ABCDEFGHIJKLMNÖPQRS-
TUVWXYZ123456789.?!#$&()*,-/_
{|}~¢£¤¥¦§©¨ª«¬®¯°±²³µ»–‹

GARBE.
Industrial

GARBE.

GARBE.
Industrial

GARBE.
Industrial

GARBE.
Industrial

GARBE.
Industrial

GARBE.
Industrial

GARBE.

GARBE.
Industrial

GARBE.
Industrial

GARBE
Industrial

GARBE.
Industrial

GARBE.
Industrial

GARBE.
Industrial

Satzspiegel

GARBE.
Industrial

Satzspiegel

GARBE.
Industrial

GARBE.
Industrial

DAVID GRÜTER
Marketing Manager

T +49 40 35613 - 1992
M +49 173 728 95 44
d.grueter@garbe.de

GARBE Industrial GmbH & Co. KG
Versmannstr. 2 | 20457 Hamburg
www.garbe-industrial.de

GARBE.
Industrial

FARBEN

Es gibt zwei Hauptfarben bei GARBE Industrial – Blau und Grün.

Hinzu kommen drei Sekundärfarben: Ocker, Rot und Türkis. Sie sind so gewählt, dass sie die Unternehmenswerte widerspiegeln und visuell in deutlichem Kontrast zu den Primärfarben stehen. Der Rot- und der Türkiston werden nur eingesetzt, wenn in der Darstellung noch weitere Akzentfarben benötigt werden.

Die Farben stehen für folgende Unternehmens-Attribute:

GARBE-Blau
Hochwertig, ruhig, edel, traditionell, familiär, solide

GARBE-Grün
Neu, frisch, modern, frech, innovativ, kreativ

GARBE-Ocker
Sicher, stabil, erdverbunden, empathisch

GARBE-Rot
Akzentfarbe, neu, frisch, modern innovativ, kreativ

Garbe – Türkis
Dynamisch, seriös, modern

CMYK
cyan 100
magenta 65
yellow 0
black 72

RGB
red 0
green 50
blue 84

HEX
#003255

Pantone
solid Coated/Uncoated 289

80%* 60%* 40%* 20%*

CMYK
cyan 65
magenta 0
yellow 100
black 0

RGB
red 101
green 179
blue 46

HEX
#64B42D

Pantone
solid Coated/Uncoated 361

80%* 60%* 40%* 20%*

CMYK 30/40/100/20
RGB 164/130/19
HEX # a48113
Pantone solid Coated/ Uncoated 1255

80%* 60%* 40%* 20%*

CMYK 89/40/54/40
RGB 0/85/85
HEX #005555
Pantone solid Coated/ Uncoated 7720

80%* 60%* 40%* 20%*

CMYK 0/58/41/0
RGB 255/114/118
HEX # FF7276
Pantone solid Coated Uncoated 805

CMYK 09/06/07/0
RGB 237/237/237
HEX #ececec
Pantone solid Coated/ Uncoated 427

*Die angegebenen Farbwerte sind individuell definiert und entsprechen nur annähernd der jeweiligen %-Abstufung, weshalb ausschließlich die definierten Farbwerte verwendet werden dürfen.

100%*	80%*	60%*	40%*	20%*
CMYK	**CMYK**	**CMYK**	**CMYK**	**CMYK**
cyan 100	cyan 80	cyan 60	cyan 40	cyan 20
magenta 65	magenta 52	magenta 39	magenta 26	magenta 13
yellow 0	yellow 0	yellow 0	yellow 0	yellow 0
black 72	black 58	black 43	black 29	black 15
RGB	**RGB**	**RGB**	**RGB**	**RGB**
red 0	red 34	red 83	red 135	red 192
green 50	green 79	green 115	green 156	green 202
blue 84	blue 113	blue 146	blue 181	blue 218
HEX	**HEX**	**HEX**	**HEX**	**HEX**
#003255	#224f71	#537392	#879cb5	#c0cada
Pantone				
solid Coated/Uncoated 289				

100%*	80%*	60%*	40%*	20%*
CMYK	**CMYK**	**CMYK**	**CMYK**	**CMYK**
cyan 65	cyan 48	cyan 36	cyan 24	cyan 12
magenta 0	magenta 6	magenta 4	magenta 2	magenta 1
yellow 100	yellow 73	yellow 56	yellow 37	yellow 18
black 0	black 0	black 0	black 0	black 0
RGB	**RGB**	**RGB**	**RGB**	**RGB**
red 101	red 153	red 181	red 208	red 232
green 179	green 191	green 207	green 224	green 240
blue 46	blue 101	blue 140	blue 181	blue 220
HEX	**HEX**	**HEX**	**HEX**	**HEX**
#64B42D	#99bf65	#b5cf8c	#d0e0b5	#e8f0dc
Pantone				
solid Coated/Uncoated 361				

*Die angegebenen Farbwerte sind individuell definiert und entsprechen nur annähernd der jeweiligen %-Abstufung, weshalb ausschließlich die definierten Farbwerte verwendet werden dürfen.

100%*	80%*	60%*	40%*	20%*
CMYK	**CMYK**	**CMYK**	**CMYK**	**CMYK**
cyan 30	cyan 28	cyan 24	cyan 18	cyan 11
magenta 40	magenta 33	magenta 26	magenta 18	magenta 10
yellow 100	yellow 74	yellow 58	yellow 40	yellow 21
black 20	black 14	black 7	black 2	black 0
RGB	**RGB**	**RGB**	**RGB**	**RGB**
red 164	red 177	red 195	red 214	red 234
green 130	green 151	green 175	green 200	green 227
blue 19	blue 79	blue 119	blue 163	blue 208
HEX	**HEX**	**HEX**	**HEX**	**HEX**
#a48113	#b1974f	#c3af77	#d6c8a3	#eae3d0
Pantone				
solid Coated/Uncoated 1255				

100%*	80%*	60%*	40%*	20%*
CMYK 89/40/54/40	**CMYK** 78/32/47/19	**CMYK** 63/24/38/06	**CMYK** 45/15/27/1	**CMYK** 24/07/14/0
RGB 0/85/85	**RGB** 51/119/119	**RGB** 102/153/153	**RGB** 153/187/187	**RGB** 204/221/221
HEX #005555	**HEX** #337777	**HEX** #669999	**HEX** #99BBBB	**HEX** #CCDDDD
Pantone				
solid Coated/Uncoated 7720				

100%*	3%*
CMYK 09/06/07/0	**CMYK** 02/02/02/0
RGB 237/237/237	**RGB** 249/249/249
HEX #ececec	**HEX** #f9f9f9
Pantone solid Coated/Uncoated 427	

*Die angegebenen Farbwerte sind individuell definiert und entsprechen nur annähernd der jeweiligen %-Abstufung, weshalb ausschließlich die definierten Farbwerte verwendet werden dürfen.

GARBE.

Holdings

GARBE.
Industrial Real Estate

GARBE.
Reside

GARBE.
Infrastructure

GARBE.
Capital & Strategy

Tochterunternehmen

GARBE.
Industrial

GARBE.
Urban Real Estate

GREEN.
GARBE Renewable Energy

GARBE.
Regeneration

(Tochterunternehmen der GARBE Industrial)

GARBE.
Commercial Living

G.IE
Investments

FONTENAY.
Management

Metroplan

GRR.
GARBE Retail

GARBE.DC

GARBE.
Insite

Sobald ein Tochterunternehmen selbstständig auftreten kann und nicht abhängig von der Holding ist, ist die Nutzung einer eigenen, von der Holding abweichenden Farbe möglich.

FARBGESTALTUNG FÜR PE-LOGISTIKGEBÄUDE

Grau= RAL 7005 M
Grün= RAL 6017 M
Attika und Tropfkanten = RAL 7005
Tore = RAL 7016

• Es wir nur das oberste Element in grün ausgeführt
• Dieses grüne Element zieht sich entlang der gesamten Gebäudekante an allen Seiten, ausgenommen der Holzecken
• Holz an den Ecken der Halle und dort, wo auch ein Bürovorbau entstehen könnte, dieser hätte auch eine Holzfassade
• Die Lisenen in der identischen Farbe wie die Fassade darstellen
• Einfassung der ebenerdigen Tore in RAL 7016

GARBE-Würfel: **RAL 5013 Kobaltblau**
- **IMMER** auf Hauptfarbe **RAL 9006, RAL 6037** oder **RAL 250 85 05 Weißblau** platzieren
- **IMMER** an der sichtbarsten Stelle des Gebäudes anbringen

TYPOGRAFIE

Die Open Sans als gewählte Schriftart passt zur Typo des Logos, unterscheidet sich aber auch erkennbar davon, um Kontraste zu setzen und Wirkung zu erzielen. Die Open Sans ist selbsbewusst, besitzt einen natürlichen Fluss und ein überraschendes Schriftbild durch den Mix aus sehr großen und sehr kleinen Buchstaben.

Die Headlines schreiben wir versal. Durch einen großen Buchstaben- und Zeilenabstand betonen wir die Leichtigkeit und Luftigkeit der Typo zusätzlich.

AÄBCDEFGHIJKLMNOÖPQRSTU ÜVWXYZ123456789.?!#$&()*,-/_ {|}~¢£¤¥¦§©¨ª«¬®¯°±²³µ»—‹!!›

GARBE INDUSTRIAL IST IHR STARKER PARTNER FÜR HOCHWERTIGE LOGISTIKIMMOBILIEN – ENTLANG DES GESAMTEN LEBENSZYKLUS. MIT JAHRZEHNTELANGER ERFAHRUNG UND TIEFEM MARKTVERSTÄNDNIS SCHAFFEN WIR ZUKUNFTS-SICHERE WERTE FÜR INVESTOREN, MIETER UND KOMMUNEN.

Als einer der führenden Projektentwickler in Deutschland legen wir besonderen Wert auf Nachhaltigkeit, Qualität im Bau und die Zukunftsfähigkeit unserer Immobilien. Infrastrukturelle Anforderungen fließen frühzeitig in die Planung ein, um Projekte effizient und langfristig erfolgreich umzusetzen.

Unsere Expertise im Real Estate Management basiert auf tiefem Marktverständnis und jahrzehntelanger Erfahrung. Mit einem aktiven Asset-Management-Ansatz und klarem Fokus auf Wertsteigerung betreuen wir Ihre Immobilien umfassend und aus einer Hand – verlässlich, kompetent und nachhaltig.

1. Immer versal; Größe richtet sich nach Format (Siehe S.22 — Layout)
2. Laufweite: 45
3. Zeilenabstand: 130% des Schriftgrades
4. CD-konformer Punkt am Ende in GARBE-Grün (Farbwerte siehe S. 11)
5. Positiv = GARBE-Blau / Negativ = Weiß (Farbwerte siehe S. 11)

1 GARBE Industrial ist Ihr starker Partner für hochwertige Logistikimmobilien – entlang des gesamten Lebenszyklus. Mit jahrzehntelanger Erfahrung und tiefem Marktverständnis schaffen wir zukunftssichere Werte für Investoren, Mieter und Kommunen.

2 IMMER AM MARKTGESCHEHEN

3 *»Wo sich Märkte schnell verändern, braucht es Wissen über die Zusammenhänge, Dynamiken und Trends dieser Prozesse und ihrer Treiber, um Chancen zu nutzen.«*

4 Auf unserer paneuropäischen Plattform bieten wir unseren Stakeholdern umfassende 360°-integrierte Lösungen an.

IMMER AM MARKTGESCHEHEN

GARBE Industrial ist Ihr starker Partner für hochwertige Logistikimmobilien – entlang des gesamten Lebenszyklus. Mit jahrzehntelanger Erfahrung und tiefem Marktverständnis schaffen wir zukunftssichere Werte für Investoren, Mieter und Kommunen.

»Wo sich Märkte schnell verändern, braucht es Wissen über die Zusammenhänge, Dynamiken und Trends dieser Prozesse und ihrer Treiber, um Chancen zu nutzen.«

1. **Fließtext** Open Sans Regular gemischt • Schriftgröße: 8,5pt (auf DIN A4 und kleiner) • Zeilenabstand: 140% • Laufweite: 20 • Schwarz oder GARBE-Blau
2. **Zwischenüberschrift / Anleser** Open Sans Semibold versal • Schriftgröße: 11pt (auf DIN A4 und kleiner) • Zeilenabstand: 140% • Laufweite: 45 • Linksbündig • GARBE-Blau
3. **Zitat** Open Sans Regular Italic gemischt • Schriftgröße: 13pt (auf DIN A4 und kleiner) • Zeilenabstand: 140% • Laufweite: 20 • Linksbündig • GARBE-Grün
4. **Spezielle Zwischenüberschrift (z.B. bei Interviews)** Open Sans Regular gemischt unterstrichen • Schriftgröße: 13pt (auf DIN A4 und kleiner) • Zeilenabstand: 140% • Laufweite: 40 • Linksbündig • GARBE-Blau • Unterstreichung : 0,58pt – 2pt Versatz, Unterstreichungs-Farbe: GARBE-Grün

LAYOUT

Das grundsätzliche Layout von GARBE Industrial ist klar, strukturiert und bietet Raum zum Atmen.

Wo immer möglich, setzen wir Headlines nach oben und über die gesamte Breite.

Bevorzugt steht das Layout auf dem GARBE-blauen Hintergrund. Alternativ ist es positiv auf Weiß gesetzt.

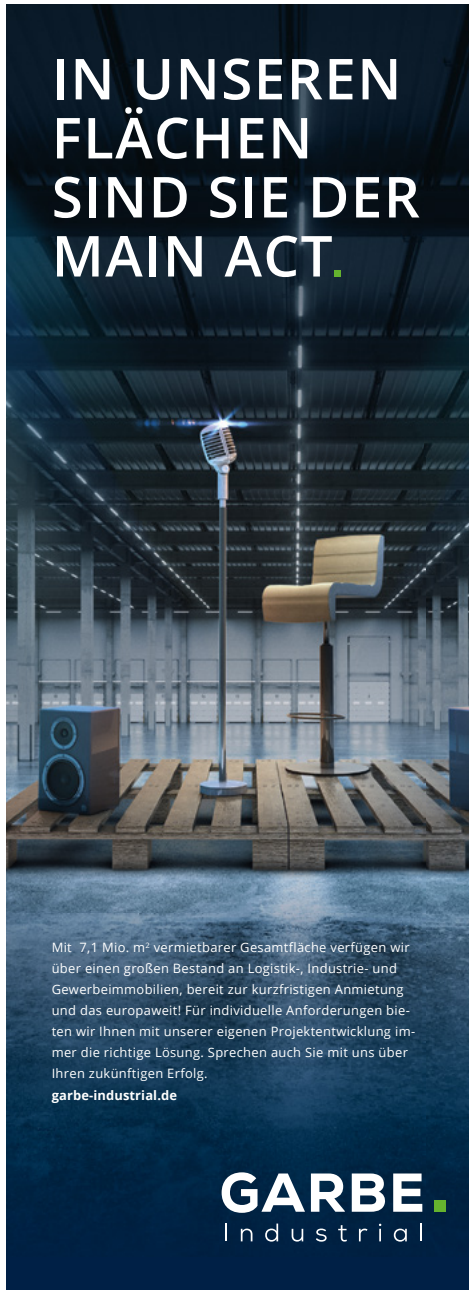

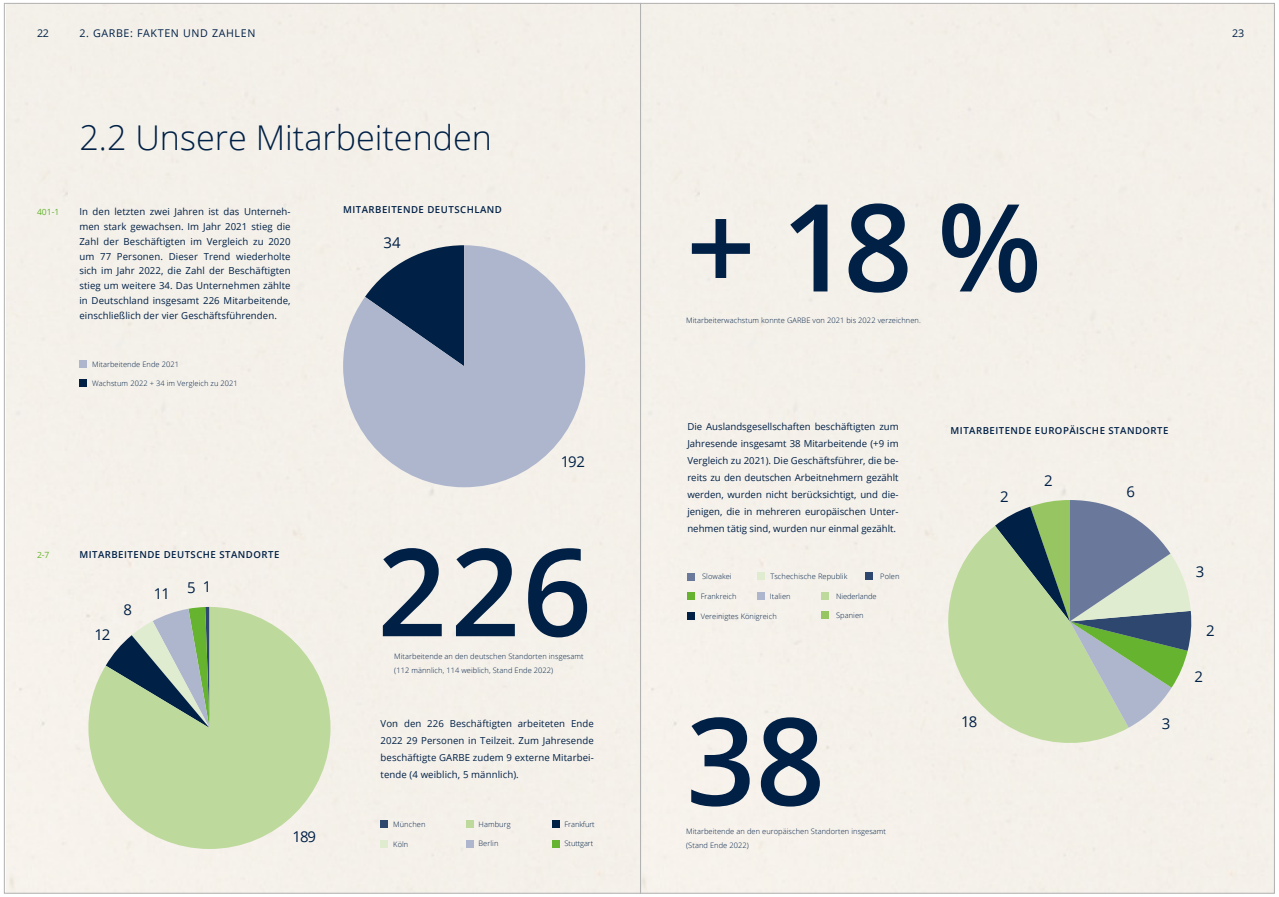

22 2. GARBE: FAKTEN UND ZAHLEN

2.2 Unsere Mitarbeitenden

401-1 In den letzten zwei Jahren ist das Unternehmen stark gewachsen. Im Jahr 2021 stieg die Zahl der Beschäftigten im Vergleich zu 2020 um 77 Personen. Dieser Trend wiederholte sich im Jahr 2022, die Zahl der Beschäftigten stieg um weitere 34. Das Unternehmen zählte in Deutschland insgesamt 226 Mitarbeitende, einschließlich der vier Geschäftsführenden.

Mitarbeitende Ende 2021
Wachstum 2022 + 34 im Vergleich zu 2021

MITARBEITENDE DEUTSCHLAND

2-7 MITARBEITENDE DEUTSCHE STANDORTE

226

Mitarbeitende an den deutschen Standorten insgesamt (112 männlich, 114 weiblich, Stand Ende 2022)

Von den 226 Beschäftigten arbeiteten Ende 2022 29 Personen in Teilzeit. Zum Jahresende beschäftigte GARBE zudem 9 externe Mitarbeitende (4 weiblich, 5 männlich).

München, Hamburg, Frankfurt, Köln, Berlin, Stuttgart

23

+ 18 %

Mitarbeiterwachstum konnte GARBE von 2021 bis 2022 verzeichnen.

Die Auslandsgesellschaften beschäftigten zum Jahresende insgesamt 38 Mitarbeitende (+9 im Vergleich zu 2021). Die Geschäftsführer, die bereits zu den deutschen Arbeitnehmern gezählt werden, wurden nicht berücksichtigt, und diejenigen, die in mehreren europäischen Unternehmen tätig sind, wurden nur einmal gezählt.

Slowakei, Tschechische Republik, Polen, Frankreich, Italien, Niederlande, Vereinigtes Königreich, Spanien

MITARBEITENDE EUROPÄISCHE STANDORTE

38

Mitarbeitende an den europäischen Standorten insgesamt (Stand Ende 2022)

1. Das GARBE-Logo sitzt grundsätzlich unten rechts.
2. Beim Satzspiegel sollte genügend Abstand zum Rand kalkuliert werden, da der Punkt des GARBE-Logos aus dem Satzspiegel herausläuft.
3. Die Copy muss immer ausreichend Platz zum Logo lassen. Den Abschluss der Copy bildet die URL, welche bündig mit seiner Grundlinie zum Logo sitzt.
4. Überschriften sollten über die gesamte Breite platziert werden. Bei Überschriften die nur wenige Zeichen lang sind, sollten diese visuell stimmig in das Raster eingefügt werden.

PRÄSENTATIONEN

Alle Präsentationen sind in einem Format von 16:9 – wie im PPT-Master vorgegeben – anzulegen. Präsentationen werden nie (!) in 4:3 erstellt. Das Logo wird in den Präsentationen oben rechts platziert. Es ist unbedingt darauf zu achten, dass das Logo nicht verzerrt wird – insbesondere wenn es verschoben oder skaliert wird.

Der GARBE-blaue Farblayer ist ein Gestaltungselement, das auf Bildmotiven eingesetzt werden kann. Dafür wird eine Fläche in GARBE-RGB-Blau (0|50|84) mit einer Transparenz von 10 – 15 % erstellt und auf das Bild gelegt. Die Transparenzstärke hängt von der Art des Bildhintergrundes ab und ist im angegebenen Rahmen (10 – 15 %) so zu wählen, dass auf der Fläche stehende Schrift optimal lesbar ist.

Blauer Layer 10–15 % Transparenz

16:9

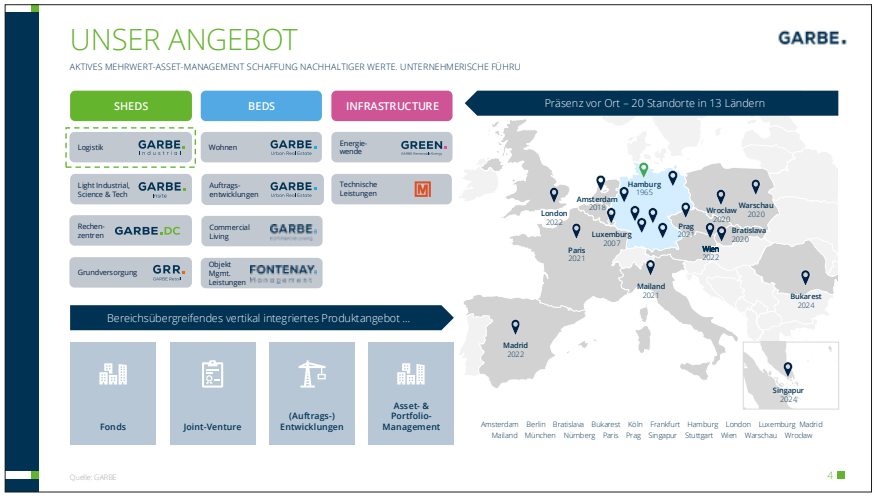

Der aktuelle PPT-Master liegt im Intranet im Bereich Marketing unter Dokumente & Bilder ab.

LEISTUNGEN

Die korrekten, hier abgebildeten Schreibweisen sind unbedingt einzuhalten.

GARBE.
Industrial

DE
Investmentmanagement
Projektentwicklung
Portfoliomanagement
Real Estate Management

EN
Investment Management
Project Development
Portfolio Management
Real Estate Management

GRAFIKELEMENTE

Die Grafikelemente von GARBE Industrial basieren grundsätzlich auf den zwei definierten Hauptfarben oder der Ergänzungsfarbe.

Sie zeichnen sich durch Klarheit, Dynamik, Feinheit und Detailtiefe in der Ausgestaltung aus und dürfen auch verspielte Elemente beinhalten.

ICONS

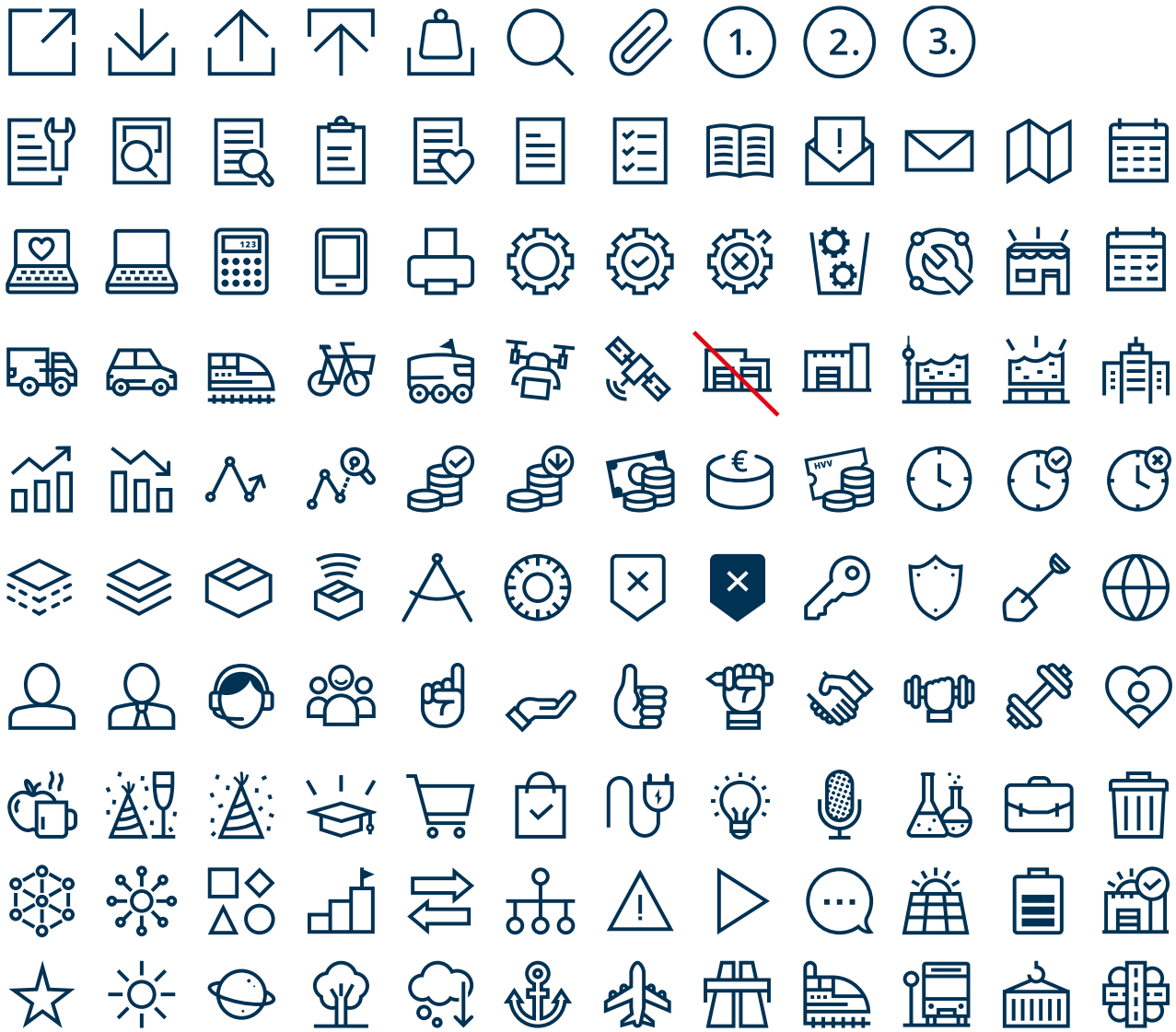

Das Standard-Hallen-Icon darf nicht mehr verwenden werden, sondern nur noch das neue, perspektivische Icon mit GARBE Ecke.

INFOGRAFIK

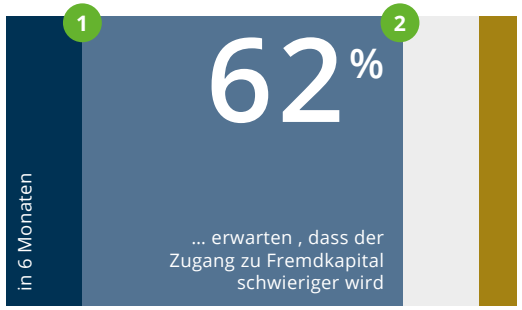

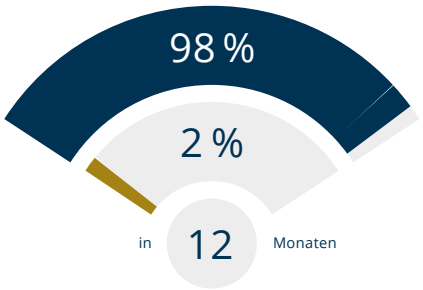

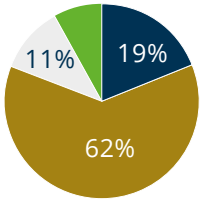

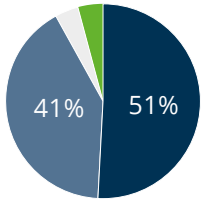

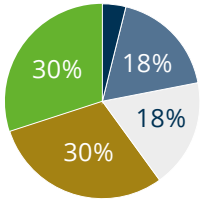

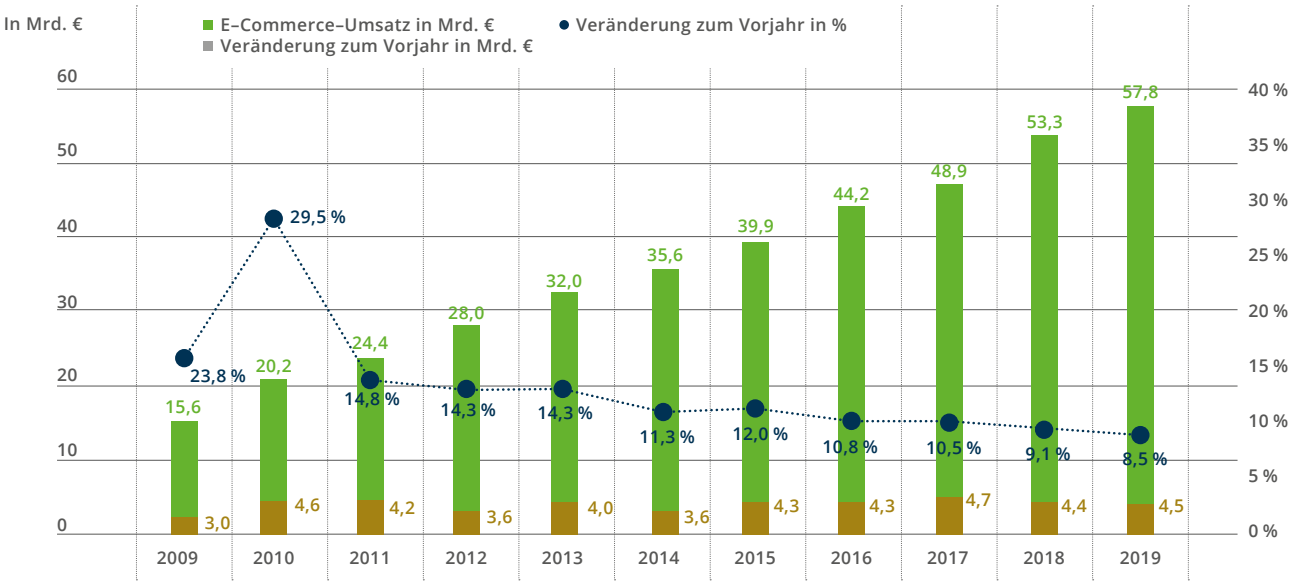

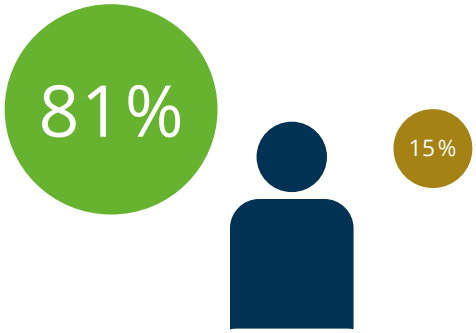

1. GARBE-Grundfarben verwenden
2. Abstufungen in 20%-Schritten möglich

BILDWELT

Die Bildwelt unserer Logistik-, Gewerbe- und Industrieimmobilien zeichnet sich durch Klarheit und Reduktion auf das Wesentliche aus. Wir zeigen keine Arbeitssituationen und Menschen, sondern lassen die Architektur insgesamt oder im Detail alleine für sich sprechen.

Wir zeigen nur wenig Unschärfe und stürzende Linien. Es sind Innen- und Außenaufnahmen möglich. Außenaufnahmen sollten die Immobilie möglichst vor einem freundlichen Himmel zeigen.

Die Bildwelt unserer Mitarbeiter*innen und Menschen bei GARBE Industrial ist geprägt von warmen Farben, einer familiären, freundlichen Atmosphäre und einer Interaktion auf Augenhöhe.

Wir zeigen Büro-, Arbeits- und Kommunikationssituationen möglichst authentisch, auf jeden Fall mit echten Mitarbeiter*innen.

Unschärfe wird dabei bewusst eingesetzt, im Fokus steht immer der Mensch.

HALLEN

MENSCHEN

SONDERVARIANTEN