ANALYSE D'INDICE

S&P 500

Allocation sectorielle — Vue macro institutionnelle

Signal global : Surpondérer

Conviction 64 %

Secteurs analyses	Sociétés couvertes	Cours indice	Variation YTD	P/E Forward
11	**503**	**6 783**	**-1.1%**	**—**

Rapport d'analyse confidentiel — 8 avril 2026

Données : yfinance · FMP · Finnhub · FinBERT | Horizon d'allocation : 12 mois

CONFIDENTIEL — Usage restreint

Généré par FinSight IA v1.0. Ne constitue pas un conseil en investissement au sens MiFID II.

S&P 500 (^GSPC) — Analyse d'Indice FinSight IA

Rapport confidentiel · 8 avril 2026

Sommaire

N°	Section	Page
1.	**Synthèse Macro & Signal Global**	3
	Signal global · Conviction · Catalyseurs · Risques macro	
2.	**Cartographie des Secteurs**	4
	Tableau comparatif 11 secteur(s) · Score · EV/EBITDA · Attribution · Breadth	
3.	**Analyse Graphique**	7
	Scatter EV/EBITDA vs croissance · Scores par secteur · Matrice de correlation	
4.	**Rotation Sectorielle**	10
	Phase du cycle · Sensibilité taux/PIB · Signal de rotation	
5.	**Allocation Optimale**	11
	Min-Variance · Tangency (Max Sharpe) · Equal Risk Contribution · Poids cibles	
6.	**Top 3 Secteurs Recommandés**	12
	Détail signal · Sociétés representatives · Catalyseurs	
7.	**Risques Macro & Conditions d'Invalidation**	13
	Cartographie risques · Probabilités · Horizons	
8.	**Sentiment Agrégé & Méthodologie**	14
	FinBERT indice · Distribution par secteur · Sources	

A propos de cette analyse

Cette analyse d'indice couvre l'ensemble des 11 secteurs GICS du S&P 500 (503 sociétés). Elle produit un signal global d'allocation sectorielle (Surpondérer / Neutre / Sous-pondérer) et un score composite par secteur. Les données sont issues de yfinance, FMP et Finnhub. Le sentiment est analysé par FinBERT sur 7 jours glissants. La méthodologie complète est détaillée en section 7.

1. Synthèse Macro & Signal Global

Cours indice	Perf. YTD	P/E Forward	10Y Yield	ERP	Signal ERP
6 783	-1.1%	—	4.29%	-0.6%	Tendu

ERP sous 2% — prime actions insuffisante par rapport au taux sans risque. Chaque BUY doit être justifié par une croissance visible et un pricing power démontré.

Source : FinSight IA — ERP = Earnings Yield (1/PE forward) - Taux 10Y US (^TNX). Seuils : Tendu <2%, Neutre 2-4%, Favorable >4%.

Environnement macro — Régime de marche

Régime de marche : Volatile. L'environnement macro est actuellement volatile, avec un VIX a 21, un spread 10Y-3M de +0.7% et le S&P; 500 a +1.9% de sa moyenne mobile 200 jours. La tendance de fond reste haussier.

Risque de recession. La probabilité de recession sur 6 mois est estimee a **18%** (niveau faible), contre 22% sur 12 mois. Les principaux signaux d'alerte incluent aucun signal recessif dominant. Cette evaluation est indicative et fondee sur des indicateurs de marche (VIX, courbe des taux, momentum) plutot que sur un modele econometrique.

Source : Indicateur de marche (non econometrique) : VIX + spread 10Y-3M + position S&P; 500 vs MA200 + momentum 6M. Source : FinSight IA / yfinance.

La politique monétaire restrictive de la Fed maintient les taux réels élevés, pesant sur la croissance économique américaine et les valorisations des actifs risqués. Le S&P; 500 reste vulnérable à un ralentissement plus marqué que prévu, notamment dans les secteurs technologiques et de consommation discrétionnaire.

Le signal global sur le S&P; 500 est Surpondérer avec une conviction de 64% (sur la base des 11 secteurs analyses). 7 secteur(s) ressortent Surpondérer — Technology, Health Care, Communication Services — portes par leur momentum positif 52 semaines. 4 secteurs sont Neutre et 0 en Sous-ponderer.

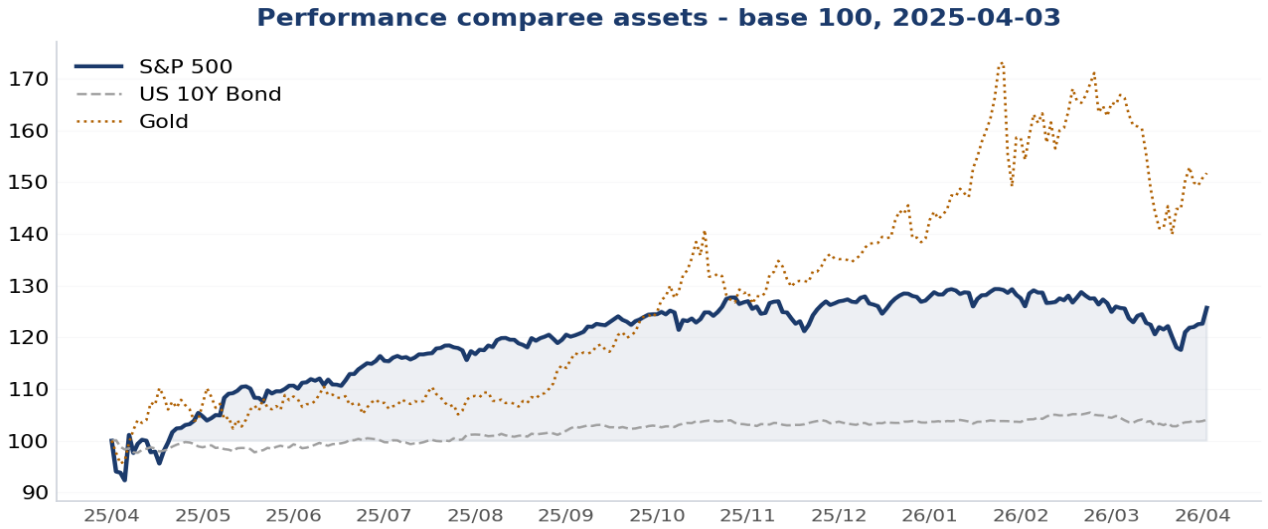

Source : FinSight IA — yfinance. Base 100, 2025-04-03. S&P 500 vs US 10Y Bond vs Gold.

■ Quels catalyseurs pourraient faire devier l'indice de son scenario central ?

Catalyseur	Mecanisme	Horizon
Résultats trimestriels solides des géants technologiques	Les publications des entreprises technologiques pourraient dépasser les attentes, renforçant la confiance dans le momentum sectoriel.	6-12 mois
Stabilisation des anticipations de taux de la Fed	Un pivot dovish de la Fed ou une communication plus accommodante pourrait relancer l'appétit pour le risque sur l'indice.	6-12 mois
Rebond des prix des matières premières	La hausse continue des prix de l'énergie et des métaux pourrait soutenir les bénéfices des secteurs Materials et Energy.	6-12 mois

Source : FinSight IA — Analyse interne. Probabilités non assignees (cf. section Risques).

■ Quelle est la distribution actuelle des signaux sectoriels ?

Signal	Nb secteurs	Implication allocation
Surpondérer	7	Surpondération active — renforcer l'exposition
Neutre	4	Pondération indice — maintenir
Sous-pondérer	0	Réduire l'exposition en dessous de l'indice

Conviction globale 64 % — les 7 secteur(s) Surpondérer (Energy, Technology, Materials) concentrent les opportunités d'alpha. Toute détérioration du signal doit declencher une revue de positionnement dans les 5 jours ouvrables.

2. Cartographie des Secteurs

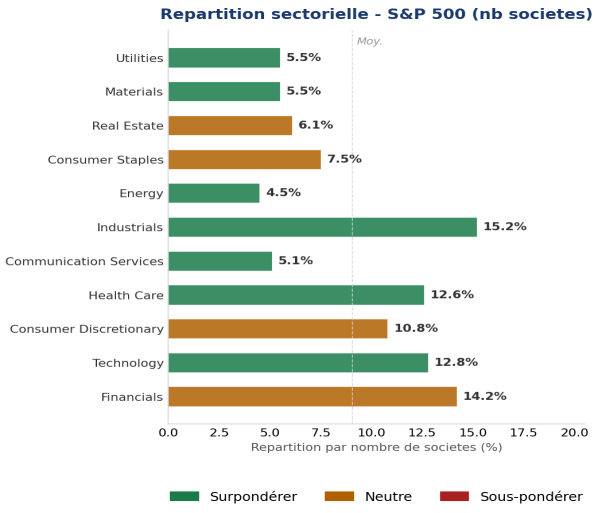

Signaux par secteur

Secteur	Signal	Score
Financials	Neutre	52
Technology	Surpondérer	78
Consumer Discretionary	Neutre	55
Health Care	Surpondérer	68
Communication Services	Surpondérer	66
Industrials	Surpondérer	75
Energy	Surpondérer	85
Consumer Staples	Neutre	53
Real Estate	Neutre	56
Materials	Surpondérer	77
Utilities	Surpondérer	71

Source : FinSight IA — Ponderations GICS. Score composite : 40% momentum, 30% rév. BPA, 30% valorisation.

Tableau comparatif — 11 secteurs S&P 500

Rg	Secteur	Nb	Score	Signal	EV/EBITDA	Mg.EBIT.	Croiss.	Mom.
1	**Energy**	23	**85**	**Surpondérer**	6.0x	24.0%	**-1.5%**	**+47.0%**
2	**Technology**	65	**78**	**Surpondérer**	18.0x	27.0%	**+13.0%**	**+23.4%**
3	**Materials**	28	**77**	**Surpondérer**	10.0x	16.0%	**+4.0%**	**+22.2%**
4	**Industrials**	77	**75**	**Surpondérer**	13.0x	14.0%	**+6.5%**	**+20.9%**
5	**Utilities**	28	**71**	**Surpondérer**	11.0x	28.0%	**+2.5%**	**+17.5%**
6	**Health Care**	64	**68**	**Surpondérer**	14.0x	18.0%	**+9.5%**	**+14.9%**
7	**Communication Services**	26	**66**	**Surpondérer**	11.0x	23.0%	**+8.5%**	**+13.7%**
8	**Real Estate**	31	**56**	**Neutre**	17.0x	42.0%	**+2.0%**	**+5.2%**
9	**Consumer Discretionary**	55	**55**	**Neutre**	12.0x	11.0%	**+7.5%**	**+4.5%**
10	**Consumer Staples**	38	**53**	**Neutre**	12.0x	17.0%	**+3.5%**	**+2.7%**
11	**Financials**	72	**52**	**Neutre**	9.0x	30.0%	**+10.0%**	**+2.0%**

Source : FinSight IA — FMP, yfinance. EV/EBITDA et marges = médianes sectorielles LTM. Momentum = performance relative 3 mois vs indice. Score = composite 0-100.

Valorisation Étendue & Rendement Sectoriel

Ce tableau complète le comparatif EV/EBITDA avec trois dimensions additionnelles : **Price/Book** (positionnement valeur vs croissance), **Dividend Yield** (rendement courant), et **ERP sectoriel implicite** (Div. Yield + croissance LT - taux sans risque) qui estime la prime de risque propre à chaque secteur.

Secteur	P/Book	Div. Yield	ERP Sectoriel	Lecture
Energy	1.1x	2.4%	**-3.4%**	Prime faible — valorisé serré vs taux
Technology	0.9x	0.6%	**+9.3%**	Prime élevée — secteur attractif vs taux
Materials	0.7x	1.8%	**+1.5%**	Prime modérée — valorisation raisonnable
Industrials	1.7x	1.3%	**+3.5%**	Prime modérée — valorisation raisonnable
Utilities	0.7x	**2.6%**	**+0.8%**	Prime faible — valorisé serré vs taux
Health Care	1.2x	1.7%	**+6.9%**	Prime élevée — secteur attractif vs taux
Communication Services	3.6x	1.3%	**+5.5%**	Prime élevée — secteur attractif vs taux
Real Estate	2.1x	**3.4%**	**+1.1%**	Prime modérée — valorisation raisonnable
Consumer Discretionary	0.7x	0.8%	**+4.0%**	Prime modérée — valorisation raisonnable
Consumer Staples	1.2x	**2.6%**	**+1.9%**	Prime modérée — valorisation raisonnable
Financials	1.5x	1.6%	**+7.3%**	Prime élevée — secteur attractif vs taux

Source : FinSight IA — P/Book et Div.Yield : ETF SPDR yfinance ou valeurs sectorielles medianes S&P 500. ERP sectoriel = Div.Yield + croissance LT normalisee - 4.29% (10Y US).

Attribution sectorielle au return indice

Le graphique ci-dessous decompose le return total de l'indice en contributions sectorielles : **contribution = poids sectoriel × return 1 an**. Cette lecture permet d'identifier quels secteurs ont tire ou freine la performance de l'indice, et d'evaluer la concentration du return.

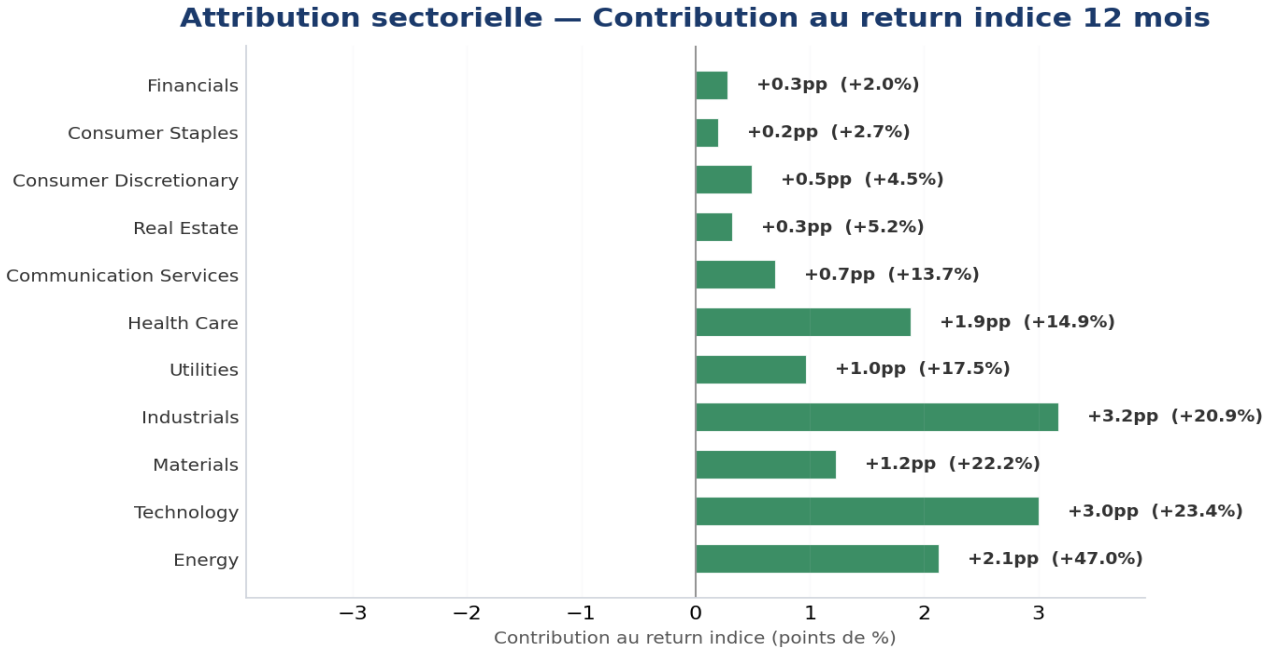

Source : FinSight IA — ETF SPDR sectoriels, yfinance. Poids = nb societes par secteur / total indice. Contribution = poids x return 12 mois.

Biais Factoriels & Sante du Marché

Indicateur	Valeur	Detail	Interpretation
Biais sectoriel	**Cyclique**	Cyclique +19.1% vs Defensif +10.1% (ecart 9.0pp)	Cyclique = Tech, Discret., Comm., Fin., Indus., Energy, Mat. | Defensif = Staples, Health, Utilities, Real Estate
Breadth sectorielle	**100%**	11/11 secteurs en momentum positif (return 12M > 0)	>70% : marche porteur, beta recommande | <40% : marche fragile, stock-picking defensif

Source : FinSight IA — ETF SPDR, yfinance. Biais = écart de return annualise cyclique/defensif. Breadth = % secteurs return 12M > 0.

3. Analyse Graphique

Positionnement EV/EBITDA vs Croissance BPA

Le scatter ci-dessous positionne chaque secteur sur deux axes : valorisation (EV/EBITDA médian LTM) et croissance BPA médiane. Les lignes pointillées représentent les médianes sectorielles — les secteurs dans le **quadrant supérieur droit** paient une prime justifiée par une forte croissance ; ceux dans le **quadrant inférieur gauche** offrent une valeur relative.

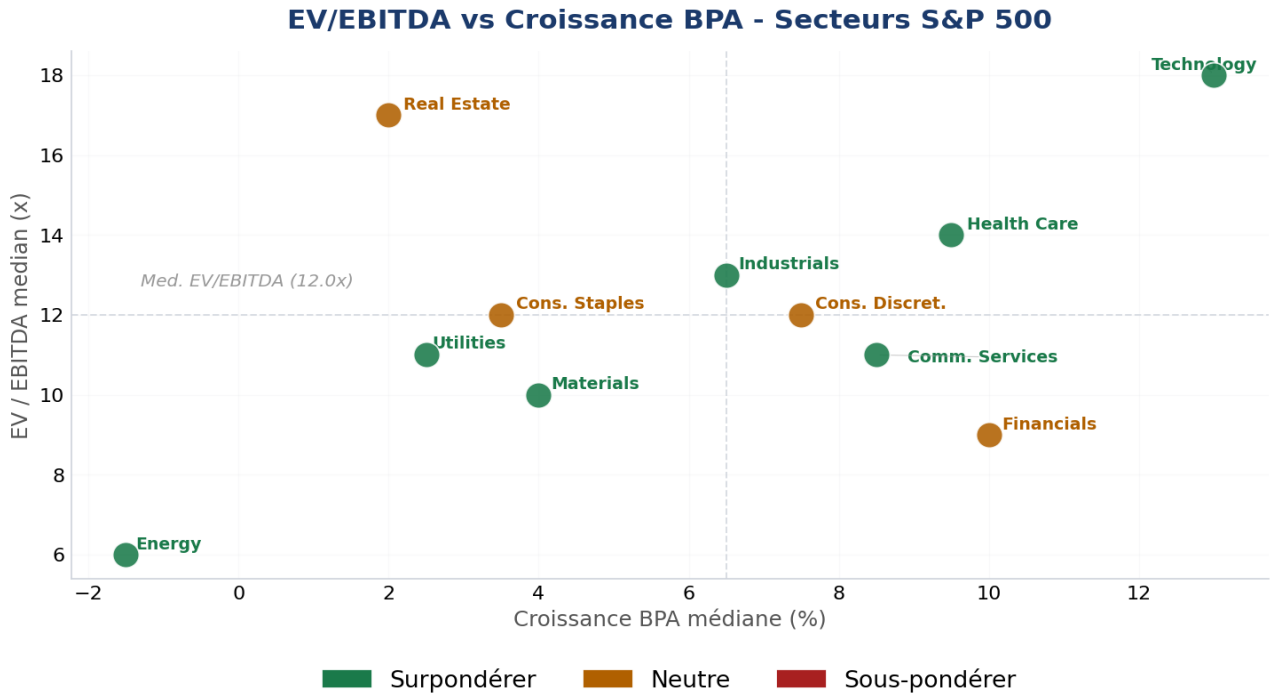

Source : FinSight IA — EV/EBITDA médian LTM vs croissance BPA mediane secteur. FMP, Bloomberg.

Lecture du positionnement. Les secteurs dans le **quadrant inférieur gauche** (faible EV/EBITDA, faible croissance BPA) offrent une décote relative — opportunité si les fondamentaux se stabilisent. Ceux dans le **quadrant supérieur droit** paient une prime justifiée par leur croissance visible. Secteurs signal **Surpondérer** : Technology, Health Care, Communication Services, Industrials, Energy, Materials, Utilities. Secteurs signal **Sous-pondérer** : aucun.

Score composite — Classement sectoriel

Le score composite (0-100) agrège trois signaux : momentum prix 3 mois (40%), revision des estimations BPA sur 1 mois (30%) et valorisation relative (30%). La ligne pointillée orange marque le seuil 50 — **au-dessus : signal Surpondérer** possible, **en dessous de 40 : Sous-pondérer**. 7 secteurs franchissent le seuil Surpondérer (60), 0 en Sous-pondérer.

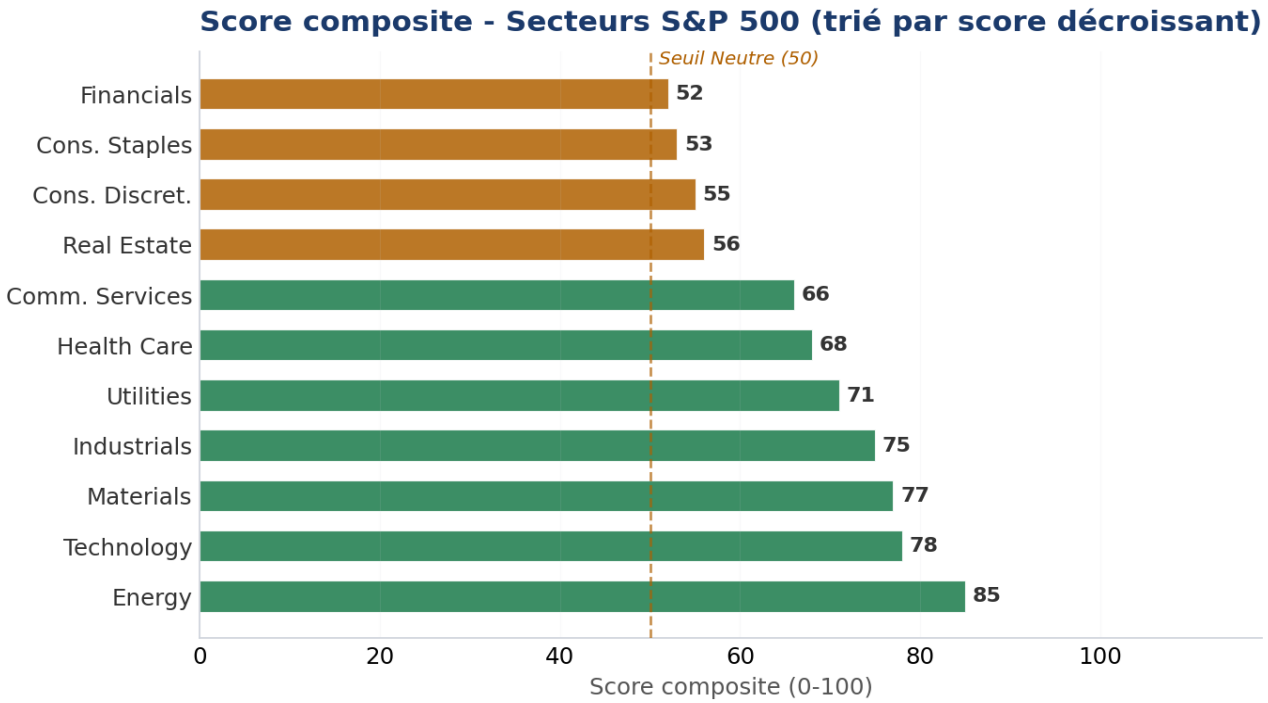

Source : FinSight IA — Score composite trié par ordre décroissant. Seuil Surpondérer = 60, Sous-pondérer = 40.

Top 3 & Bottom 3 secteurs par score composite

Rang	Secteur	Score	Signal	Implication
#1	Energy	85	Surpondérer	Surpondérer — renforcer
#2	Technology	78	Surpondérer	Surpondérer — renforcer
#3	Materials	77	Surpondérer	Surpondérer — renforcer
#9	Consumer Discretionary	55	Neutre	Pondération indice — maintenir
#10	Consumer Staples	53	Neutre	Pondération indice — maintenir
#11	Financials	52	Neutre	Pondération indice — maintenir

Source : FinSight IA — Scores FinSight. Score composite 0-100.

Matrice de Correlation Sectorielle

La matrice ci-dessous mesure la **correlation des rendements journaliers** entre les 11 secteurs GICS sur les 52 dernières semaines. Une correlation élevée (proche de +1, navy) indique que les deux secteurs bougent ensemble — la diversification inter-sectorielle est limitée. Une correlation faible ou négative (rouge) offre un bénéfice de diversification réel en portefeuille.

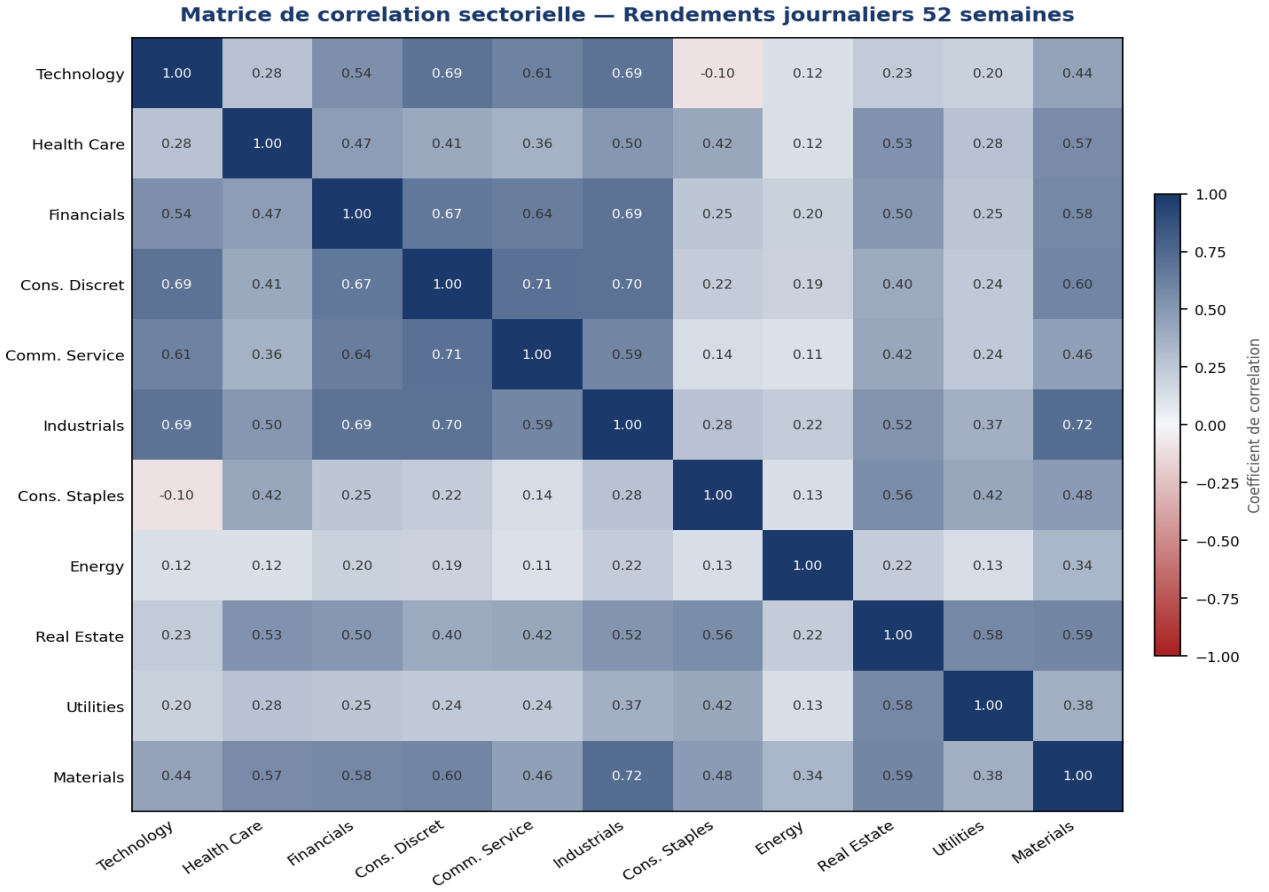

Source : FinSight IA — Correlations calculees sur rendements journaliers 52S des ETF SPDR sectoriels (XLK, XLV, XLF...). yfinance.

Indicateur	Valeur	Interpretation
Corrélation médiane	0.42	Niveau de dependance systemique moyen entre secteurs
Paire la moins correlee	Technology / Cons. Staples (-0.10)	Meilleur benefice de diversification inter-sectoriel disponible
Paire la plus correlee	Industrials / Materials (0.72)	Secteurs a ne pas sur-ponderer simultanement — beta commun eleve

Source : FinSight IA — calcul interne sur donnees ETF SPDR.

4. Rotation Sectorielle

■ Ou en sommes-nous dans le cycle economique et quels secteurs privilegier ?

La rotation sectorielle recommandee s'appuie sur le modele cycle 4-phases FinSight. En phase d'expansion avancée, le signal Accumuler se concentre sur les secteurs a forte croissance BPA et pricing power : Technology (IA), Health Care (FDA pipeline), Financials (NIM). Le signal Alléger cible Real Estate (pression taux directe) et Utilities (compression de dividende relatif). Un pivot Fed dovish constituerait le principal catalyseur de rotation vers les secteurs sensibles aux taux.

Secteur	Phase cycle	Sens. taux	Sens. PIB	Signal de rotation
Technology	**Expansion**	Moderee	Elevee	**Accumuler**
Health Care	**Expansion**	Faible	Moderee	**Accumuler**
Financials	**Expansion**	Positive	Moderee	**Accumuler**
Communication Services	**Expansion**	Moderee	Elevee	**Neutre**
Consumer Discretionary	**Expansion**	Moderee	Elevee	**Neutre**
Industrials	**Expansion**	Moderee	Elevee	**Neutre**
Consumer Staples	**Ralentissement**	Faible	Faible	**Neutre**
Materials	**Expansion**	Moderee	Elevee	**Neutre**
Energy	**Ralentissement**	Faible	Moderee	**Alléger**
Real Estate	**Ralentissement**	Elevee	Moderee	**Alléger**
Utilities	**Ralentissement**	Elevee	Faible	**Alléger**

Source : FinSight IA — Modele de rotation 4 phases. Sensibilites : Faible / Moderee / Elevee / Positive (taux).

Positionnement de cycle recommande

Element	Verdict	Rationale
Phase actuelle	Expansion avancée	Croissance positive, taux restrictifs, marges sous pression selective
Secteurs a surponderer	Energy · Technology · Materials	Forte visibilite BPA, faible sensibilite aux taux, pricing power intact
Secteurs a neutraliser	Financials · Consumer Discretionary · Consumer Staples · Real Estate	Croissance correcte mais risque de deceleration si PIB ralentit
Secteurs a alleger	aucun	Signal de vente relatif — compression de multiple anticipee
Catalyseur de rotation	Confirmation pivot Fed (<2,5% CPI sur 3M)	Réévaluer les signaux en Sous-pondérer en premier si pivot se confirme

Source : FinSight IA — Modele cycle interne. Indicateurs : ISM, courbe taux, Leading indicators OCDE.

5. Allocation Optimale — Portefeuilles Mean-Variance

A partir de la matrice de correlation sectorielle (rendements journaliers 52S) et des volatilités annualisées, trois portefeuilles optimaux sont construits selon la théorie moderne du portefeuille (Markowitz, 1952). Chaque portefeuille répond à un objectif distinct : **minimisation du risque** (Min-Variance), **maximisation du ratio risque/rendement** (Tangency / Max Sharpe), et **égalité de la contribution au risque** par secteur (Equal Risk Contribution). Taux sans risque : 4.29% (10Y US Treasury). Contexte ERP : -0.6% (Tendu).

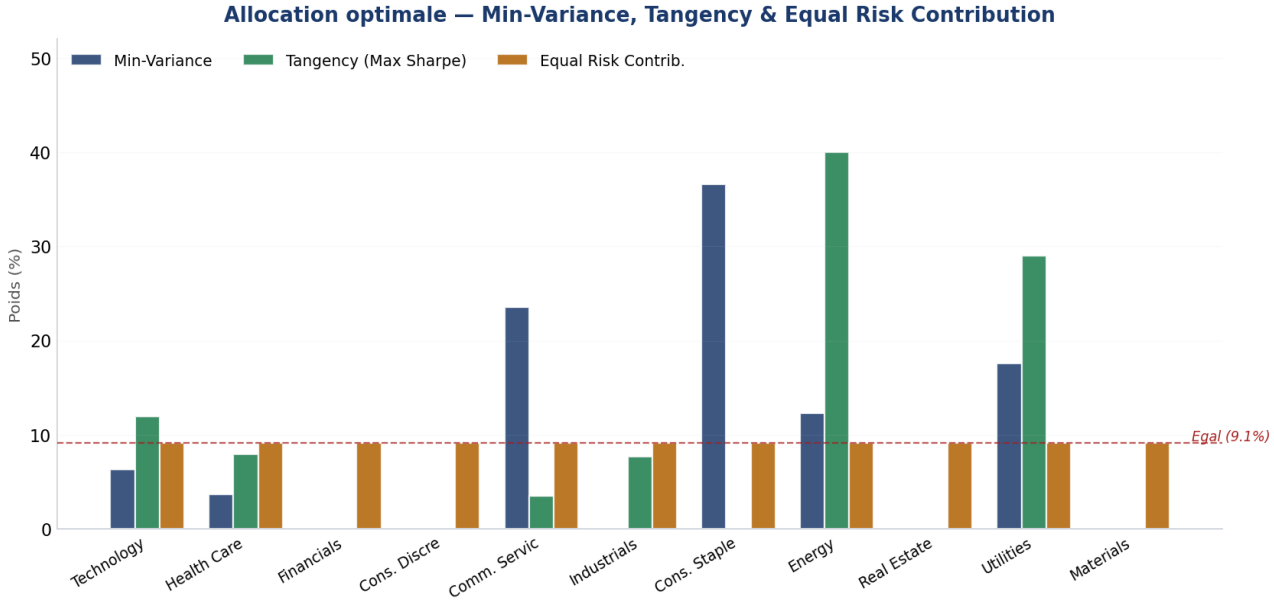

Source : FinSight IA — Optimisation Markowitz sur ETF SPDR S&P 500. Rendements historiques 52S. Contrainte max 40% par secteur. Ligne rouge pointillee = poids egal (9.1%).

Poids cibles par secteur (%)

Secteur	Min-Variance	Tangency	ERC	Signal FinSight
Technology	6.3%	11.9%	9.1%	Surponderer
Health Care	3.7%	7.9%	9.1%	Neutre
Financials	0.0%	0.0%	9.1%	Neutre
Consumer Discretionary	0.0%	0.0%	9.1%	Neutre
Communication Services	23.5%	3.5%	9.1%	Surponderer
Industrials	0.0%	7.7%	9.1%	Neutre
Consumer Staples	36.6%	0.0%	9.1%	Surponderer
Energy	12.3%	40.0%	9.1%	Surponderer
Real Estate	0.0%	0.0%	9.1%	Neutre
Utilities	17.6%	29.0%	9.1%	Surponderer
Materials	0.0%	0.0%	9.1%	Neutre

Performances attendues (historiques 52S)

Portefeuille	Objectif	Return attendu	Volatilite	Ratio de Sharpe
Min-Variance	Minimiser le risque — profil conservateur	+15.1%	9.2%	**1.17**
Tangency	Maximiser le Sharpe — optimum risque/rendement	+29.9%	11.9%	**2.15**
Equal Risk Contribution	Contribution egale au risque — profil diversifie	+15.8%	11.2%	**1.03**

Note : performances et Sharpe calcules sur rendements historiques 52 semaines. Ils ne constituent pas une prevision. Dans un contexte ERP Tendu (-0.6%), le Min-Variance est recommande — proteger le capital prime sur le rendement.

Source : FinSight IA — Markowitz (1952). Optimisation scipy SLSQP. Contraintes : poids 0-40% par secteur, somme = 100%.

6. Top 3 Secteurs Recommandés

Sur 11 secteurs couverts, 7 secteur(s) affichent un signal **Surpondérer**. Ces secteurs combinent momentum prix positif, revision haussiere des BPA et valorisation raisonnable par rapport à leur historique. Pour le détail complet — ratios LTM/NTM, Football Field, DCF, FinBERT — lancer l'analyse sectorielle dédiée dans FinSight IA.

Vue d'ensemble — Secteurs Surpondérer

Secteur	Signal	Score	EV/EBITDA	Mg. EBITDA	Croiss.	Momentum
Energy	**Surpondérer**	**85**	—	24.0%	**-1.5%**	**+47.0%**
Technology	**Surpondérer**	**78**	—	27.0%	**+13.0%**	**+23.4%**
Materials	**Surpondérer**	**77**	—	16.0%	**+4.0%**	**+22.2%**

Source : FinSight IA — FMP, yfinance. EV/EBITDA et marges = médianes LTM.

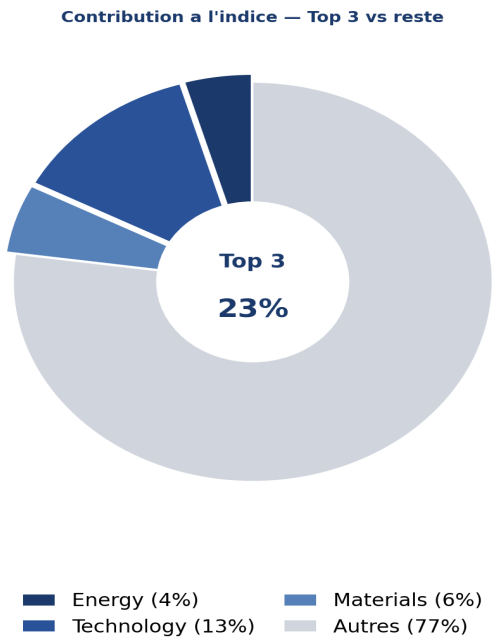

Energy — Surpondérer · Score 85 · EV/EBITDA —
Catalyseur : Performance YTD +47.0% — momentum sectoriel positif
Risque : Risque de compression multiple si croissance BPA decelee

Technology — Surpondérer · Score 78 · EV/EBITDA —
Catalyseur : Performance YTD +23.4% — momentum sectoriel positif
Risque : Risque de compression multiple si croissance BPA decelee

Materials — Surpondérer · Score 77 · EV/EBITDA —
Catalyseur : Performance YTD +22.2% — momentum sectoriel positif
Risque : Risque de compression multiple si croissance BPA decelee

Source : FinSight IA — Pondérations GICS 8 avril 2026. Analyses générées par l'agent Synthèse.

Sociétés representatives — 3 convictions par secteur *

Ces societes constituent les convictions les plus solides au sein de chaque secteur Surpondérer. Le score FinSight intègre momentum, révisions BPA et valorisation relative.

Secteur	Ticker	Signal	Mg.EBITDA	Score
Energy	**XOM**	**Surpondérer**	—	85
Energy	**CVX**	**Surpondérer**	—	85
Energy	**COP**	**Surpondérer**	—	85
Technology	**AAPL**	**Surpondérer**	—	75
Technology	**MSFT**	**Surpondérer**	—	75
Technology	**NVDA**	**Surpondérer**	—	75
Materials	**—**	**Neutre**	—	50

Source : FinSight IA — Societes selectionnees par capitalisation et signal FinSight. Score = composite 0-100. Analyse complete via module societe ou sectoriel.

* Pour une analyse approfondie et rigoureuse (Football Field, DCF complet, Altman Z-Score, FinBERT news) — lancer l'analyse société individuelle dans FinSight IA.

7. Risques Macro & Conditions d'Invalidation

L'analyse adversariale identifie trois axes de risque susceptibles d'invalider le scenario central **Surpondérer** sur le S&P 500. Notre approche ne traite pas ces risques comme des probabilites faibles a ignorer, mais comme des **conditions de surveillance active** qui doivent modifier le positionnement si elles se materialisent. Chaque risque est evalue sur sa probabilité estimée a 12 mois, son mecanisme de transmission et son impact potentiel sur les niveaux de l'indice et les multiples.

Recession aux Etats-Unis (25%, impact eleve). Un atterrissage brutal de l'économie américaine entraînerait une compression généralisée des marges et une réévaluation brutale des valorisations. La probabilite de materialisation sur 12 mois est jugee moderee.

Compression des marges des entreprises technologiques (30%, impact modere). Une hausse des coûts structurels (salaires, R&D;) ou un ralentissement de la demande pourrait éroder les marges des géants du secteur. La probabilite de materialisation sur 12 mois est jugee moderee.

Choc de taux prolongé (20%, impact modere). Le maintien prolongé des taux réels élevés pourrait peser sur la valorisation des actions, notamment dans les secteurs à forte duration implicite. La probabilite de materialisation sur 12 mois est jugee faible.

Source : FinSight IA — Analyse adversariale. Probabilités estimées au 8 avril 2026.

■ Quelles conditions invalideraient le signal Surpondérer et vers quel scenario ?

Scénario	Condition déclencheur	Signal résultant	Horizon
Bull case	Score > 60 + BPA NTM > +8% YoY	**Surpondérer**	3-6 mois
Bear case	Score < 40 via récession ou choc géopolitique	**Sous-pondérer**	6-12 mois
Stagflation	CPI > 3,5% + PIB < 1%	**Sous-pondérer sélectif**	6-9 mois

Source : FinSight IA — Scénarios alternatifs. Conditions à réévaluer à chaque rapport mensuel.

Gestion du risque portefeuille

Dans le scenario central, le S&P 500 evolue dans une fourchette cible sur 12 mois, soutenu par la résilience des marges des secteurs Surpondérer. Le portefeuille modèle recommande une surexposition sélective sur les secteurs identifiés, une couverture partielle via les secteurs défensifs en cas de choc de croissance, et une réduction tactique du beta portefeuille si les conditions

macro se détériorent de manière significative. La prochaine revue est programmee dans 30 jours.

8. Sentiment Agrégé & Méthodologie

L'analyse de sentiment FinBERT n'est pas disponible dans le cadre du screening d'indice. Le modele FinBERT est active lors des analyses sectorielles ou societe individuelles, ou il traite les flux RSS et Finnhub propres a chaque valeur. Pour acceder au sentiment sectoriel detaille, lancer l'analyse sectorielle dediee depuis FinSight IA.

Sources & Méthodologie

Composante	Méthodologie
Score FinSight	Composite 0-100 : valeur 25, croissance 25, qualite 25, momentum 25
Signal indice	Score agrege secteurs : >60 Surpondérer / 40-60 Neutre / <40 Sous-ponderer
Conviction	% secteurs en accord avec le signal global (surponderes / total)
EV/EBITDA	Mediane LTM des 5 premiers titres par capitalisation de chaque secteur
P/E Mediane 10Y	Bloomberg Consensus — comparaison avec P/E Forward actuel

Source : FinSight IA v1.0 — Mise à jour quotidienne. Données au 8 avril 2026.

INFORMATIONS REGLEMENTAIRES ET AVERTISSEMENTS IMPORTANTS

Nature du document. Ce rapport a ete genere automatiquement par FinSight IA v1.0 le 8 avril 2026. Il est produit integralement par un systeme d'intelligence artificielle et **ne constitue pas un conseil en investissement** au sens de la directive europeenne MiFID II (2014/65/UE) ni au sens de toute autre reglementation applicable. FinSight IA n'est pas un prestataire de services d'investissement agree. Ce document est fourni a titre informatif uniquement et ne saurait etre interprete comme une recommandation personnalisee d'achat, de vente ou de conservation de tout instrument financier.

Conflits d'interet. FinSight IA est un outil d'analyse automatise sans position proprietaire dans les titres ou indices couverts. Aucune remuneration n'est percue de la part des emetteurs analyses. Nonobstant, le lecteur est invite a considerer que tout modele analytique comporte des biais inherents a ses hypotheses de construction.

Fiabilite des donnees. Les donnees financieres sont issues de sources publiques (yfinance, Financial Modeling Prep, Finnhub) et de modeles internes. Malgre les controles appliques, ces donnees peuvent contenir des inexactitudes, des delais ou des erreurs. Les projections et estimations presentees reposent sur des hypotheses qui peuvent ne pas se realiser. Les performances passees ne prejudgent pas des performances futures.

Restrictions de diffusion. Ce document est strictement confidentiel et destine exclusivement a son destinataire. Il ne peut etre reproduit, distribue ou communique a des tiers sans autorisation expresse. Sa diffusion peut etre soumise a des restrictions legales dans certaines juridictions. FinSight IA decline toute responsabilite pour les decisions prises sur la base de ce document. Tout investisseur est invite a proceder a sa propre analyse et a consulter un conseiller financier qualifie avant toute decision d'investissement. — **Document confidentiel.**