CATÁLOGO LEITE ZEBU

EDIÇÃO MEGALEITE CRV

2022

Validade da promoção: de 01/06/2022 a 30/06/2022 ou enquanto durarem os estoques.

CRV
BETTER COWS > BETTER LIFE

CRV, líder em saúde e eficiência

GIR LEITEIRO

IMPERATIVO WAD

DIAMANTE TE BRAS X OFELIA FIV

- Família consistente para produção de leite;
- Aumento de produção de leite;
- Alta padronização da progênie.

CRV, líder em saúde e eficiência

PRODUÇÃO | FENÓTIPO | FUNCIONALIDADE

A2A2

Ofélia FIV - mãe (10.753 kg) com irmã materna

Ofélia FIV - mãe (10.753 kg)

Gargalhada FIV Wad - irmã completa

Gardênia FIV Wad - irmã completa

METEORO DE BRASÍLIA
PTA = 446 KG

LUZIADA DE BRASÍLIA
15.652 KG

DIAMANTE TE BRAS.
PTA= 778 KG

FARDO FIV F. MUTUM
PTA= 446 KG

LEGÍTIMA FIV
12.107 KG

OFELIA FIV
10.753 KG

Código: 08435
Registro: WADI 988
Nascimento: 19/07/2016
Idade: 6 anos

Criador e Proprietário: Winston Frederico Almeida Drummond

GIR LEITEIRO

JARDO PARACATU

FARDO FIV F. MUTUM X CATULE FIV CAL

- Touro provado. PTA LEITE: 654 kg;
- Maior vida útil em produção de leite;
- Alta padronização da produção.

CRV, líder em saúde e eficiência

FENÓTIPO | PRODUÇÃO

A2A2

Natalia Paracatu - filha

Quenia Paracatu - filha

TOURO: JARDO PARACATU						
LEITE (Kg)		IPP		BETA-CASEÍNA	Nº FILHAS	Nº REBANHOS
PTAL (Kg)	Conf (%)	PTAIPP (dias)	Conf (%)			
654	83	-56	74	A2A2	6	5

FONTE: ABCGIL/Embrapa - 2021

Relva - filha

RADAR DOS POÇÕES

DENGOSA TE F. MUTUM
9.374 KG

JAGUAR TE DO GAVIÃO
PTA = 787 KG

SONECA TE DA CAL
10.740 KG

FARDO FIV F.MUTUM
PTA = 446 KG

CATULE FIV CAL
8.154 KG

Código: 08729
Registro: RCBR 111
Nascimento: 19/05/2012
Idade: 10 anos

Criador e Proprietário: Rodrigo Cesar Neiva Borges

GIR LEITEIRO

MONTE BELO DE BRASÍLIA

ESPELHO TE DE BRAS. X FICÇÃO FIV DE BRAS.

- Touro provado. PTA LEITE: 689 kg;
- Aumento na produção de leite;
- Filhas com sistema mamario moderno.

CRV, líder em saúde e eficiência

FUNCIONALIDADE | PRODUÇÃO | FENÓTIPO

A2A2

TOURO: MONTE BELO DE BRASILIA						
LEITE (Kg)		IPP		BETA-CASEÍNA	Nº FILHAS	Nº REBANHOS
PTAL (Kg)	Conf (%)	PTAIPP (dias)	Conf (%)			
686	80	-61	70	A2A2	10	6

FONTE: ABCGIL/Embrapa - 2021

Ficção - mãe (17.602 kg)

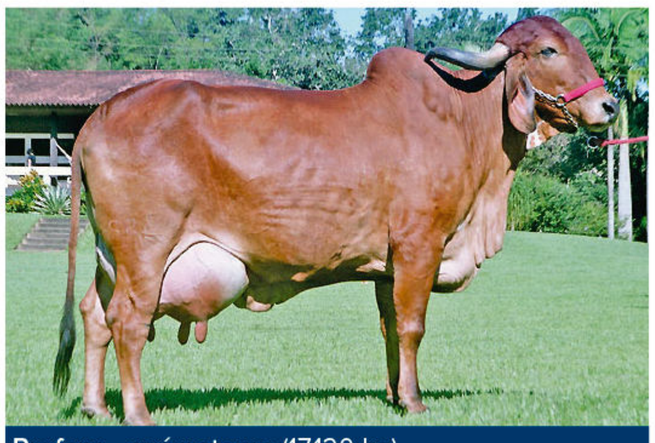
Profana - avó paterna (17.120 kg)

C.A. EVEREST
PTA = 327 KG

PROFANA DE BRAS.
17.182 KG

C.A. SANSÃO
PTA = 777 KG

LUZIADA DE BRAS.
15.652 KG

ESPELHO TE DE BRAS.
PTA= 470 KG

FICÇÃO FIV DE BRAS.
17.602 KG

Código: 01323
Registro: RRP 7278
Nascimento: 10/01/2012
Idade: 10 anos

Criador: Fazenda Brasília Agropecuária Ltda.
Proprietário: Winston Frederico Almeida Drummond

GIR LEITEIRO

PICASSO FIV 2B

JAGUAR TE DO GAVIÃO X DINA RADAR TE CAL

- Touro provado. PTA LEITE: 707 kg;
- Aumento na produção de leite;
- Filhas com bom temperamento.

CRV, líder em saúde e eficiência

FUNCIONALIDADE | PRODUÇÃO | FENÓTIPO

TOURO PROVADO PNMG | A2A2 | AVALIAÇÃO

Turquesa 2B - filha

TOURO: PICASSO FIV 2B						
LEITE (Kg)		IPP		BETA-CASEÍNA	Nº FILHAS	Nº REBANHOS
PTAL (Kg)	Conf (%)	PTAIPP (dias)	Conf (%)			
707	87	-55	77	A2A2	15	6

FONTE: ABCGIL/Embrapa - 2021

Dinâmica 2B - filha

Turquesa 2B - filha

SC UAÇAI JAGUAR
PTA= 264 KG

UMIDADE DA CAL
4.690 KG

JAGUAR TE DO GAVIÃO
PTA= 787 KG

RADAR DOS POÇÕES

DINA RADAR TE CAL
7.264 KG

DINA RAPOSO CAL
4.680 KG

Código: 03243
Registro: ZAB 542
Nascimento: 10/08/2010
Idade: 12 anos

Criador e Proprietário: José Afonso Bicalho Beltrão da Silva

GIR LEITEIRO

CACIQUE 2B

GERENTE FIV DE BRAS. X POESIA FIV DE BRAS.

- Família consagrada na raça Gir leiteiro;
- Pedigree aberto;
- Aumento na produção de leite.

CRV, líder em saúde e eficiência

PRODUÇÃO | FUNCIONALIDADE

TOURO EM TESTE PN MGL | A2A2

Poesia FIV de Brasília - mãe

MODELO TE DE BRAS.
PTA = 541 KG

PROTEINA DE BRAS.
18.014 KG

DIAMANTE TE DE BRAS.
PTA= 778 KG

SOJA DE BRASILIA
13.093 KG

GERENTE FIV DE BRAS.
PTA = 441 KG

POESIA FIV DE BRAS.
7.721 KG

Código: 08765
Registro: ZAB 1870
Nascimento: 10/01/2019
Idade: 3 anos

Criador: José Afonso Bicalho Beltrão da Silva
Proprietário: José Afonso Bicalho Beltrão da Silva e Iraci de Assis Cunha.

GIR LEITEIRO

DUKE DP

JAGUAR TE DO GAVIÃO X PÉROLA FIV DP

- Fenótipo ideal para raça Gir leiteiro;
- Maior padronização da produção;
- Menor taxa de reposição.

CRV, líder em saúde e eficiência

PRODUÇÃO | FENÓTIPO | FUNCIONALIDADE

TOURO EM TESTE PNMGL | A2A2

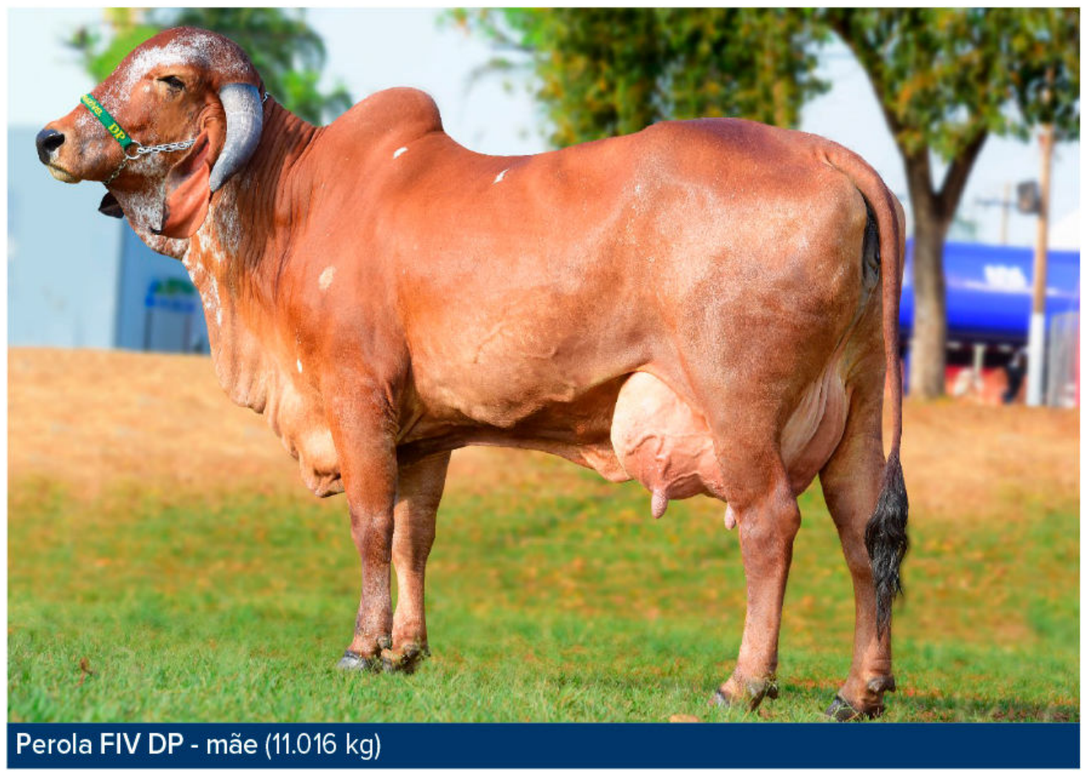
Perola FIV DP - mãe (11.016 kg)

SC UAÇAI JAGUAR
PTA= 264 KG

UMIDADE DA CAL
4.690 KG

RADAR DOS POÇÕES

BIBLIOTECA FIV DE BRASILIA

JAGUAR TE DO GAVIÃO
PTA= 787 KG

PÉROLA FIV DP
11.016 KG

Código: 08647
Registro: DPJ 1080
Nascimento: 10/11/2014
Idade: 8 anos

Criador e Proprietário: João Machado Prata Junior

GIR LEITEIRO

EXTREMO DA CEFAS

SUPRA-SUMO DE BRAS X ODETINA FIV S. EDWIGES

- Família consistente para produção de leite;
- Pedigree aberto;
- Aumento na produção de leite.

CRV, líder em saúde e eficiência

PRODUÇÃO | FUNCIONALIDADE

A2A2

EMBAIXADOR DE BRAS.
PTA = 546 KG

INDIA DE BRAS.

C.A.SANSÃO
PTA = 777 KG

BREJEIRA S. EDWIGES

SUPRA SUMO DE BRAS.
PTA= 653 KG

ODETINA FIV S. EDWIGES
15.740 KG

Código: 08782
Registro: LXS 125
Nascimento: 04/10/2018
Idade: 4 anos

Criador e Proprietário: Agrocefas LTDA.

GIR LEITEIRO

FULMINANTE FIV CAL

C.A SANSÃO X SINTA BF TE DA CAL

- Fenótipo longevo;
- Maior vida útil em produção de leite;
- Família consistente para produção de leite.

CRV, líder em saúde e eficiência

FENÓTIPO | PRODUÇÃO | FUNCIONALIDADE

TOURO EM TESTE PNMGL | A2A2

Sinta - mãe (10.062 kg)

Ich Safira - filha

C.A. EVEREST
PTA = 327 KG

C.A. HEURECA
11.450 KG

BEM FEITOR RAPOSO DA CAL
PTA= 279 KG

PRATEADA TE DA CAL
9.680 KG

C.A. SANSÃO
PTA = 777 KG

SINTA BF TE DA CAL
10.062 KG

Código: 07789
Registro: CAL 10671
Nascimento: 21/09/2012
Idade: 10 anos

Criador: Gabriel Donato de Andrade
Proprietário: Álvaro Furtado de Andrade e Outros

GIR LEITEIRO

GABARITO AVLA

MODELO TE DE BRAS X DUPLICATA AVLA

- Touro modelo da raça;
- Produção com fenótipo moderno e funcional;
- Maior valor agregado na vendas das filhas.

CRV, líder em saúde e eficiência

PRODUÇÃO | FUNCIONALIDADE | FENÓTIPO

Duplicata - mãe (11.335 kg)

Adélia LBB - filha

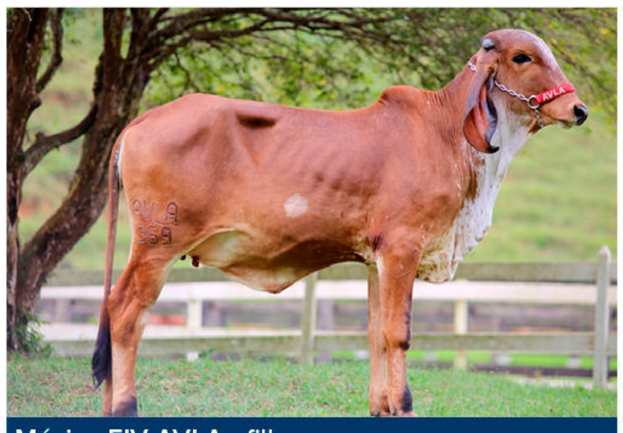

Música FIV AVLA - filha

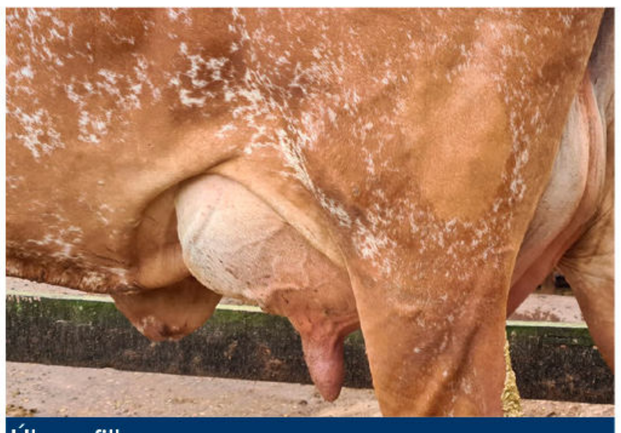

Úbere filha

CAJU DE BRAS.
PTA = 470 KG

GRINALDA TE DE BRASÍLIA
8.573 KG

JAGUAR TE DO GAVIÃO
PTA= 787 KG

ANKARA FIV AVLA

MODELO TE DE BRAS.
PTA = 541 KG

DUPLICATA AVLA
11.335 KG

Código: 07958
Registro: AVLA148
Nascimento: 09/03/2014
Idade: 8 anos

Criador e Proprietário: João Vicente Alves de Avila

GIR LEITEIRO

JOGRAL FIV DE BRASILIA

SUPRA-SUMO DE BRAS X SURPRESA DE BRAS

- Touro provado. PTA LEITE: 871 kg;
- Maior produção de leite;
- 2º colocado ranking nacional.

CRV, líder em saúde e eficiência

PRODUÇÃO | AVALIAÇÃO

A2A2

TOURO: JOGRAL FIV DE BRASILIA						
LEITE (Kg)		IPP		BETA-CASEÍNA	Nº FILHAS	Nº REBANHOS
PTAL (Kg)	Conf (%)	PTAIPP (dias)	Conf (%)	A2A2	12	7
871	85	1	74			

FONTE: ABCGIL/Embrapa - 2021

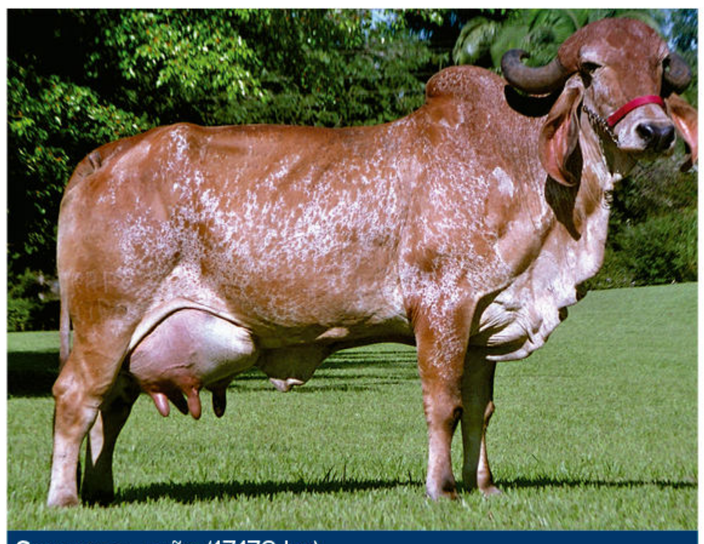
Surpresa - mãe (17.178 kg)

Didatica FIV Cabo Verde - filha

Úbere filha - Didatica

EMBAIXADOR DE BRAS. PTA= 546 KG

ÍNDIA DE BRAS.

SUPRA SUMO DE BRAS. PTA = 653 KG

GARIMPO TE DE BRAS PTA= 123 KG

LUZÍADA DE BRAS 15.652 KG

SURPRESA DE BRAS 17.178 KG

Código: 02275
Registro: RRP 6968
Nascimento: 17/09/2010
Idade: 11 anos

Criador e Proprietário: Fazenda Brasília Agropecuária Ltda

GIR LEITEIRO

MARÍTIMO FIV WAD

GENGIS KHAN DE BRAS. X LUTHER FIV DE BRAS.

- Família consagrada na raça Gir leiteiro;
- Aumento na produção de leite;
- Valorização do produto.

CRV, líder em saúde e eficiência

PRODUÇÃO | FENÓTIPO | AVALIAÇÃO

TOURO PROVADO PNMG | A2A2 | FUNCIONALIDADE

Luther FIV de BRAS. - mãe (9.184 kg)

Marimba Wad - irmã própria

C.A SANSÃO
PTA = 777 KG

SETIBA DE BRASÍLIA
18.824 KG

GENGIS KHAN DE BRAS.
PTA = 891 KG

RADAR DOS POÇÕES

SOJA DE BRASÍLIA
13.093 KG

LUTHER FIV DE BRAS.
9.184 KG

Código: 08766
Registro: WADI 1722
Nascimento: 29/12/2018
Idade: 3 anos

Criador e Proprietário: Winston Frederico Almeida Drummond

GIR LEITEIRO

NITROGENIO FIV WAD

GENGIS KHAN DE BRAS. X OFELIA FIV

- Família consistente para produção de leite;
- Aumento de produção de leite;
- Alta padronização da progênie.

CRV, líder em saúde e eficiência

PRODUÇÃO | FENÓTIPO | FUNCIONALIDADE

A2A2

Ofélia FIV - mãe (10.753 kg) com irmã materna

Ofélia FIV - mãe (10.753 kg)

C.A. SANSAO
KCA 472

SETIBA DE BRAS.
RRP 4751

GENGIS KHAN DE BRAS.
RRP 6097

FARDO FIV F. MUTUM
MUT 697

OFELIA FIV
WALV 851

LEGÍTIMA FIV
WALV 294

Código: 08969
Registro: WADI 1869
Nascimento: 10/07/2019
Idade: 3 anos

Criador e Proprietário: Winston Frederico Almeida Drummond

GIR LEITEIRO

PROFESSOR FIV PRLB

NEYMAR FIV DE BRAS. X ESCOLA FIV PRLB.

- Líder do Pré Teste ABCGIL;
- Família consistente para produção de leite;
- Fenótipo moderno.

CRV, líder em saúde e eficiência

PRODUÇÃO	FENÓTIPO	FUNCIONALIDADE
AVALIAÇÃO	A2A2	

C.A.SANSAO

FIGA FIV DE BRAS.

NEYMAR FIV DE BRAS.

JAGUAR TE DO GAVIAO

CANTIGA

ESCOLA FIV PRLB
1.010 KG

Código: 08972
Registro: PRLB 1822
Nascimento: 14/11/2019
Idade: 2 anos

Criador e Proprietário: Paulo Cezar Barreira

GIR LEITEIRO

QUEBRADOR PARACATU

MAREMOTO PARACATU. X SOJA II FIV DE BRAS.

- Família consistente para produção de leite;
- Aumento da produção de leite;
- Fenótipo moderno.

CRV, líder em saúde e eficiência

FENÓTIPO	FUNCIONALIDADE
PRODUÇÃO	AVALIAÇÃO

A2A2

FACHO TE KUBERA	**MAREMOTO PARACATU**
GARBHA PARACATU	
DIAMANTE TE BRAS.	SOJA II FIV DE BRAS. 902 KG
NOVELA FIV DE BRAS.	

Código: 08971
Registro: RCBR 440
Nascimento: 25/11/2019
Idade: 2 anos

Criador e Proprietário: Rodrigo Cesar Neiva Borges

GIROLANDO 3/4

BRUTÃO FIV BEEMER MVPP VILLELA PEDRAS

POL BUTTE MC BEEMER-ET X TETE TEATRO FIV PEDRA

- GPTA LEITE de 1.664 kg;
- Aumento na produção de leite;
- Redução idade primeiro parto -33.

CRV, líder em saúde e eficiência

FUNCIONALIDADE | PRODUÇÃO | FENÓTIPO | AVALIAÇÃO

TOURO: **BRUTÃO FIV BEEMER MVPP VILLELA PEDRAS**						VALORES GÊNOMICOS - **CLARIFIDE**	
PRODUÇÃO DE LEITE		**IDADE AO 1° PARTO**		**INTERVALO DE PARTOS**		**ÍND. LONGEVIDADE**	
GPTA (Kg)	Acurácia (%)	GPTA (dias)	Acurácia (%)	GPTA (dias)	Acurácia (%)	GILG	Acurácia (%)
1664	79	-33	70	-0,7	45	-	-

FONTE: Clarifide Girolando - 2021

DE-SU BKM MCCUTCHEN 1174-ET

BUTZ-BUTLER GOLD BANNER-ET

TEATRO DA SILVANIA

CARMELITA PEDRA

POL BUTTE MC BEEMER-ET

TETE TEATRO FIV PEDRA
31.080 KG

Código: 8808
Registro: 4008-BP
Nascimento: 19/01/2020
Idade: 2 anos

Criador e Proprietário: Marcos Villela Pedras Polonia

GIROLANDO
3/4

CAMPEÃO HIGH OCTANE JCRF

STANTONS HIGH OCTANE X 1450 ESPELHO JCRF

- GPTA LEITE de 1436 Kg;
- Sua mãe tem lactação vitalícia 60.145 Kg;
- Família com alta persistência de lactação.

CRV, líder em saúde e eficiência

AVALIAÇÃO | PRODUÇÃO | FENÓTIPO | FUNCIONALIDADE

TOURO: **CAMPEÃO HIGH OCTANE JCRF**						VALORES GÊNOMICOS - **CLARIFIDE**	
PRODUÇÃO DE LEITE		**IDADE AO 1° PARTO**		**INTERVALO DE PARTOS**		**ÍND. LONGEVIDADE**	
GPTA (Kg)	Acurácia (%)	GPTA (dias)	Acurácia (%)	GPTA (dias)	Acurácia (%)	GILG	Acurácia (%)
1436	75	-9	66	-0,4	45	0,9	47

FONTE: Clarifide Girolando - 2021

1450 Espelho JCRF - mãe (9.574 kg)

DE-SU BKM MCCUTCHEN 1174-ET

MS CHASSITY OBS CLAIRE-ET

ESPELHO TE DE BRASILIA

1063 JCRF

STANTONS HIGH OCTANE

1450 ESPELHO JCRF
9.574 KG

Código: 08636
Registro: 4159-BF
Nascimento: 11/05/2018
Idade: 3 anos

Criador: José Coelho Da Rocha
Proprietário: José Coelho Da Rocha e CRV

GIROLANDO 3/4

EGITO FORTUNE MOGIANA

PROGENESIS FORTUNE X FIARA FIV SUPER DA SIANINHA

- GPTA LEITE de 1494 Kg;
- Aumento na produção de leite;
- IPP - 32 dias.

CRV, líder em saúde e eficiência

FUNCIONALIDADE | PRODUÇÃO | FENÓTIPO

CLARIFIDE | AVALIAÇÃO

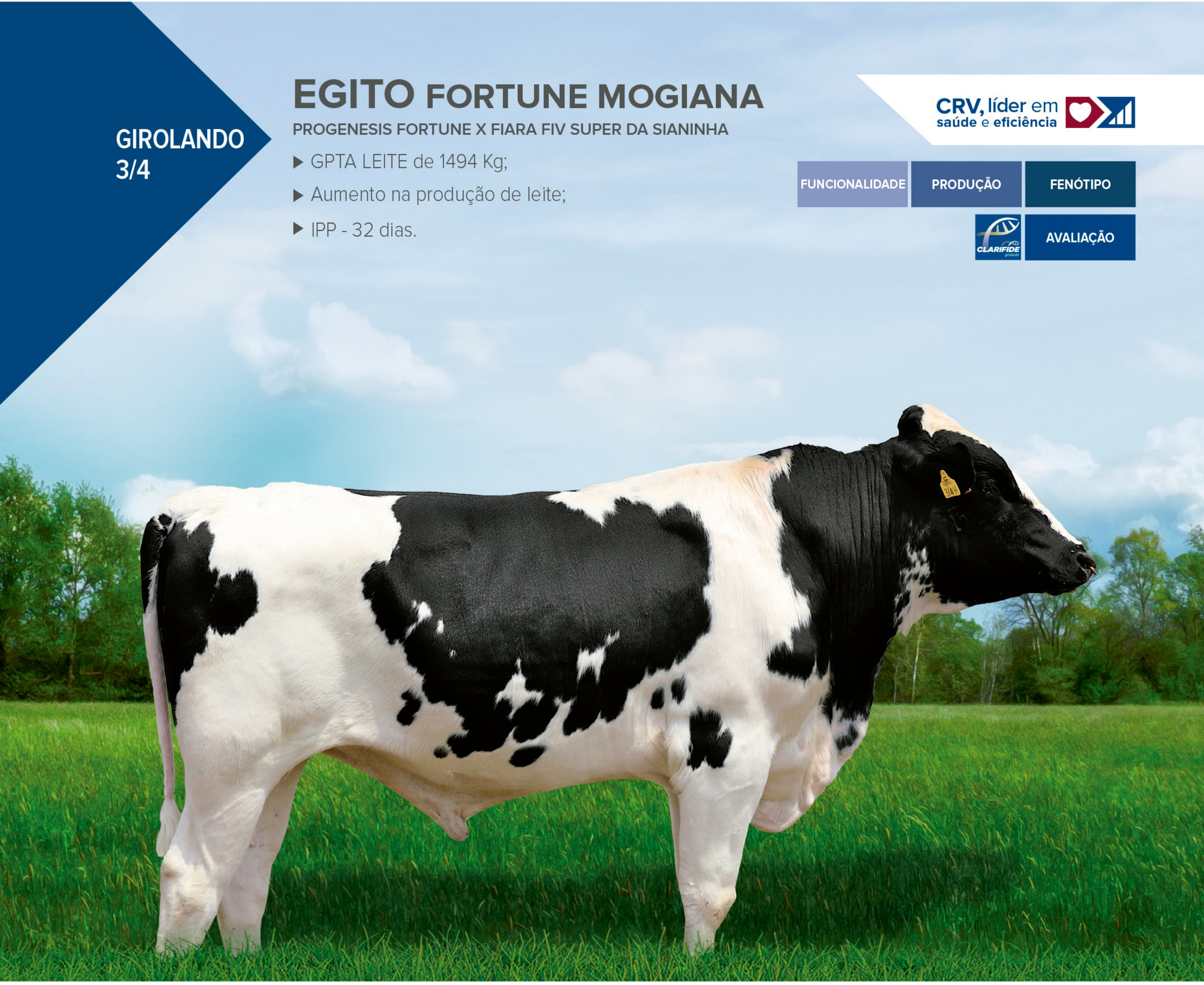

TOURO: **EGITO FORTUNE MOGIANA**						VALORES GÊNOMICOS - **CLARIFIDE**	
PRODUÇÃO DE LEITE		**IDADE AO 1° PARTO**		**INTERVALO DE PARTOS**		**ÍND. LONGEVIDADE**	
GPTA (Kg)	Acurácia (%)	GPTA (dias)	Acurácia (%)	GPTA (dias)	Acurácia (%)	GILG	Acurácia (%)
1494	70	-32	61	-0,15	41	-	-

FONTE: Clarifide Girolando - 2021

LADYS-MANOR OCTOBERFEST-ET

MS HUE TANGO 57644-ET

PROGENESIS FORTUNE

CHARLESDALE SUPERSTITION-ET

CEBOLA SIANINHA

FIARA FIV SUPER DA SIANINHA

Código: 08813CV
Registro: 2575-BK
Nascimento: 05/10/2019
Idade: 2 anos

Criador e Proprietário: Luis Eduardo Loureiro da Cunha

GIROLANDO
3/4

ICH 5551 PLENA FACEBOOK

FACEBOOK REAL FIV GILLESPY DA RONDINELA X ICH PLENA CASUAL

- GPTA LEITE de 1592 kg;
- Aumento na produção de leite;
- Redução idade primeiro parto -27.

CRV, líder em saúde e eficiência

FUNCIONALIDADE | PRODUÇÃO | FENÓTIPO | AVALIAÇÃO

TOURO: **ICH 5551 PLENA FACEBOOK**						VALORES GÊNOMICOS - **CLARIFIDE**	
PRODUÇÃO DE LEITE		**IDADE AO 1° PARTO**		**INTERVALO DE PARTOS**		**ÍND. LONGEVIDADE**	
GPTA (Kg)	Acurácia (%)	GPTA (dias)	Acurácia (%)	GPTA (dias)	Acurácia (%)	GILG	Acurácia (%)
1592	72	-27	62	4,5	43	-	-

FONTE: Clarifide Girolando - 2021

DE-SU GILLESPY-ET

JORDANA VALE OURO QSM

LARCREST CASUAL-ET

ICH DIADEMA JARRO DE OURO

FACEBOOK REAL FIV GILLESPY DA RONDINELA

ICH PLENA CASUAL
24.556 KG

Código: 8780
Registro: 8746-BN
Nascimento: 30/06/2020
Idade: 1 ano e 8 meses

Criador e Proprietário: Jose Renato Chiari

GIROLANDO 3/4

LAGARTO FIV HUNTER

COOKIECUTTER MOM HUNTER X AMORA DA IFQ TE

- GPTA LEITE de 1009 Kg;
- Aumento na produção de leite;
- Úbere moderno.

CRV, líder em saúde e eficiência

AVALIAÇÃO | PRODUÇÃO | FENÓTIPO | A2A2 | CLARIFIDE | FUNCIONALIDADE

Filha

Filha

TOURO: **LAGARTO FIV HUNTER**						VALORES GÊNOMICOS - **CLARIFIDE**	
PRODUÇÃO DE LEITE		**IDADE AO 1° PARTO**		**INTERVALO DE PARTOS**		**ÍND. LONGEVIDADE**	
GPTA (Kg)	Acurácia (%)	GPTA (dias)	Acurácia (%)	GPTA (dias)	Acurácia (%)	GILG	Acurácia (%)
1009	79	3	69	3,5	48	1,0	64

FONTE: Clarifide Girolando - 2021

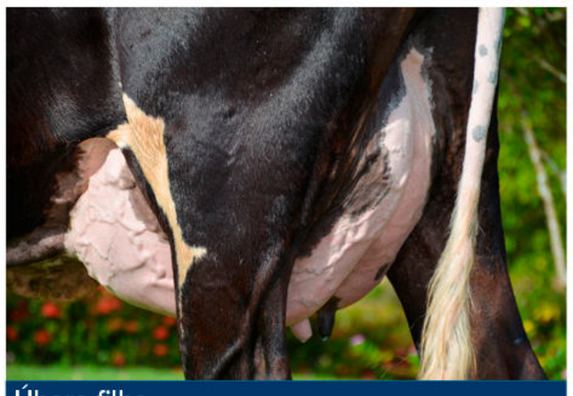
Úbere filha

LONG-LANGS OMAN OMAN-ET
COOKIECUTTER SHTHOLLERWOOD

C.A. PALADINO
J.E.N. INTEGRIT QUALMAG

COOKIECUTTER MOM HUNTER
AMORA DA IFQ TE
16.738KG

Código: 08314
Registro: IFQ 0588
Nascimento: 11/12/2014
Idade: 6 anos

Criador e Proprietário: Francisco Peltier Queiroz

GIROLANDO 3/4

LLA MÁXIMOS 318 CANECA GILLESP

DE-SU GILLESPY-ET X CANECA FIV CE BALS

- GPTA LEITE de 1.280 kg;
- Força leiteira;
- Redução idade primeiro parto -43.

CRV, líder em saúde e eficiência

FUNCIONALIDADE | PRODUÇÃO | FENÓTIPO

A2A2 | AVALIAÇÃO

TOURO: **LLA MÁXIMOS 318 CANECA GILLESP**						VALORES GÊNOMICOS - **CLARIFIDE**	
PRODUÇÃO DE LEITE		**IDADE AO 1° PARTO**		**INTERVALO DE PARTOS**		**ÍND. LONGEVIDADE**	
GPTA (Kg)	Acurácia (%)	GPTA (dias)	Acurácia (%)	GPTA (dias)	Acurácia (%)	GILG	Acurácia (%)
1280	80	-43	73	0,8	60	-	-

FONTE: Clarifide Girolando - 2021

SANDY-VALLEY BOLTON ET

DE-SU 6822-ET

DE-SU GILLESPY-ET

LADYS-MANOR PL SHAMROCK-ET

HELOISA FIV KENYO

CANECA FIV CE BALS
63.000 KG

Código: 8915
Registro: 0761-BM
Nascimento: 20/04/2020
Idade: 1 ano e 10 meses

Criador e Proprietário: Leonardo De Lima Avelar

GIROLANDO
3/4

MALANDRO FIV AFTERSHOCK BOM BELÉM

MS ATLEES SHT AFTERSCHOCK ET X PIABA SANSAO JGVA

- GPTA LEITE de 1001 Kg;
- Aumento na produção de leite;
- Força leiteira.

CRV, líder em saúde e eficiência

AVALIAÇÃO | PRODUÇÃO | FENÓTIPO | FUNCIONALIDADE

Filha

TOURO: **MALANDRO FIV AFTERSHOCK BOM BELEM**						VALORES GÊNOMICOS - **CLARIFIDE**	
PRODUÇÃO DE LEITE		**IDADE AO 1° PARTO**		**INTERVALO DE PARTOS**		**ÍND. LONGEVIDADE**	
GPTA (Kg)	Acurácia (%)	GPTA (dias)	Acurácia (%)	GPTA (dias)	Acurácia (%)	GILG	Acurácia (%)
1001	81	-32	75	6,8	60	0,2	53

FONTE: Clarifide Girolando - 2021

Filha

Filha

PICSTON SHOTTLE-ET	**MS ATLEES SHT AFTERSCHOCK ET**
MD-DELIGHT DURHAM ATLEE-ET EX-92 DOM	
CA SANSAO	PIABA SANSAO JGVA
VESPA SAM JGVA	

Código: 08658
Registro: 0804-AK
Nascimento: 28/06/2015
Idade: 6 anos

Criador e Proprietário: Bonanza Industrial e Agrícola Ltda.

GIROLANDO 3/4

PETER FIV ATWOOD BOM BELÉM

MAPLE DOWNS I G W ATWOOD ET X PIABA SANSAO JGVA

- GPTA LEITE de 1016 Kg;
- Aumento na produção de leite;
- Lactação das filhas 17% acima da base.

CRV, líder em saúde e eficiência

CLARIFIDE

FUNCIONALIDADE | PRODUÇÃO

TOURO: **PETER FIV ATWOOD BON.BELEM**						VALORES GÊNOMICOS - **CLARIFIDE**	
PRODUÇÃO DE LEITE		**IDADE AO 1° PARTO**		**INTERVALO DE PARTOS**		**ÍND. LONGEVIDADE**	
GPTA (Kg)	Acurácia (%)	GPTA (dias)	Acurácia (%)	GPTA (dias)	Acurácia (%)	GILG	Acurácia (%)
1016	80	-48	73	8,5	57	0,8	51

FONTE: Clarifide Girolando - 2021

BRAEDALE GOLDWYN

MD-DELIGHT DURHAM ATLEE-ET

C.A. SANSAO

VESPA SAM JGVA

MAPLE DOWNS I G W ATWOOD ET

PIABA SANSAO JGVA

Código: 08711
Registro: 4409-BA
Nascimento: 27/07/2018
Idade: 3 anos

Criador e Proprietário: Bonanza Inudustrial e Agricola LTDA.

GIROLANDO 3/4

SEGREDO FIV TERRA VERMELHA

CROCKETT ACRES B BRONSON ET X QUARTINHA TERRA VERMEHLA

- GPTA LEITE de 1018 Kg;
- Aumento na produção de leite;
- IPP -13 dias.

CRV, líder em saúde e eficiência

PRODUÇÃO | FENÓTIPO | AVALIAÇÃO

Quartinha - mãe (23.386 kg)

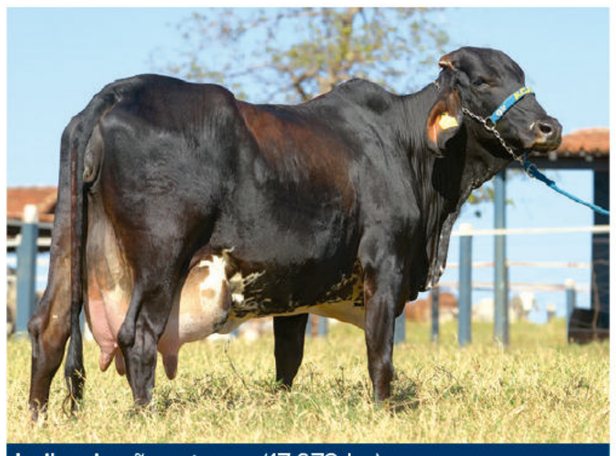

Laila - irmã materna (17.673 kg)

Harmonia - irmã materna (8.631 kg)

TOURO: **SEGREDO FIV TERRA VERMELHA**						VALORES GÊNOMICOS - **CLARIFIDE**	
PRODUÇÃO DE LEITE		**IDADE AO 1° PARTO**		**INTERVALO DE PARTOS**		**ÍND. LONGEVIDADE**	
GPTA (Kg)	Acurácia (%)	GPTA (dias)	Acurácia (%)	GPTA (dias)	Acurácia (%)	GILG	Acurácia (%)
1018	76	-13	67	3,1	48	0,4	62

FONTE: Clarifide Girolando - 2021

SANDY-VALLEY BOLTON ET	**CROCKETT ACRES B BRONSON ET**
REGANCREST BLUSH-ET	
RED FEVER OAKLAND ET	QUARTINHA TERRA VERMEHLA 23.386 KG
CA QUARTINHA	

Código: 07810
Registro: 8272-S
Nascimento: 01/06/2013
Idade: 8 anos

Criador e Proprietário: Joaquim José da Costa Noronha

GIROLANDO 5/8

2172 SHOTTLE DA MEDALHA MILAGROSA

PICSTON SHOTTLE-ET X EBV BAMBOLA TEATRO 470 FIV

- GPTA LEITE de 645 Kg;
- Aumento na produção de leite;
- IPP - 28 dias.

CRV, líder em saúde e eficiência

PRODUÇÃO | FENÓTIPO | AVALIAÇÃO

TOURO: **2172 SHOTTLE DA MEDALHA MILAGROSA**						VALORES GÊNOMICOS - **CLARIFIDE**	
PRODUÇÃO DE LEITE		**IDADE AO 1° PARTO**		**INTERVALO DE PARTOS**		**ÍND. LONGEVIDADE**	
GPTA (Kg)	Acurácia (%)	GPTA (dias)	Acurácia (%)	GPTA (dias)	Acurácia (%)	GILG	Acurácia (%)
645	81	-28	75	-3,0	63	0,2	62

FONTE: Clarifide Girolando - 2021

CAROL PRELUDE MTOTO-ET

CONDON AERO SHARON

PICSTON SHOTTLE-ET

TEATRO DA SILVANIA

ENGENHO DA RAINHA BAMBOLA CASTELO

EBV BAMBOLA TEATRO 470 FIV
8.388 KG

Código: 08103
Registro: 4436-AJ
Nascimento: 18/09/2014
Idade: 6 anos

Criador: Eire Enio de Freitas
Proprietário: Winston Frederico Almeida Drummond

GIROLANDO
5/8

A NATA FIV DAY

MR EVERGREENVIEW ALTADAY-ET X A NATA BRENDA FIV GENGIS KHAN

- GPTA LEITE de 1498 Kg;
- Aumento na produção de leite;
- IPP - 42 dias.

CRV, líder em saúde e eficiência

FUNCIONALIDADE | PRODUÇÃO | FENÓTIPO

A2A2 | AVALIAÇÃO

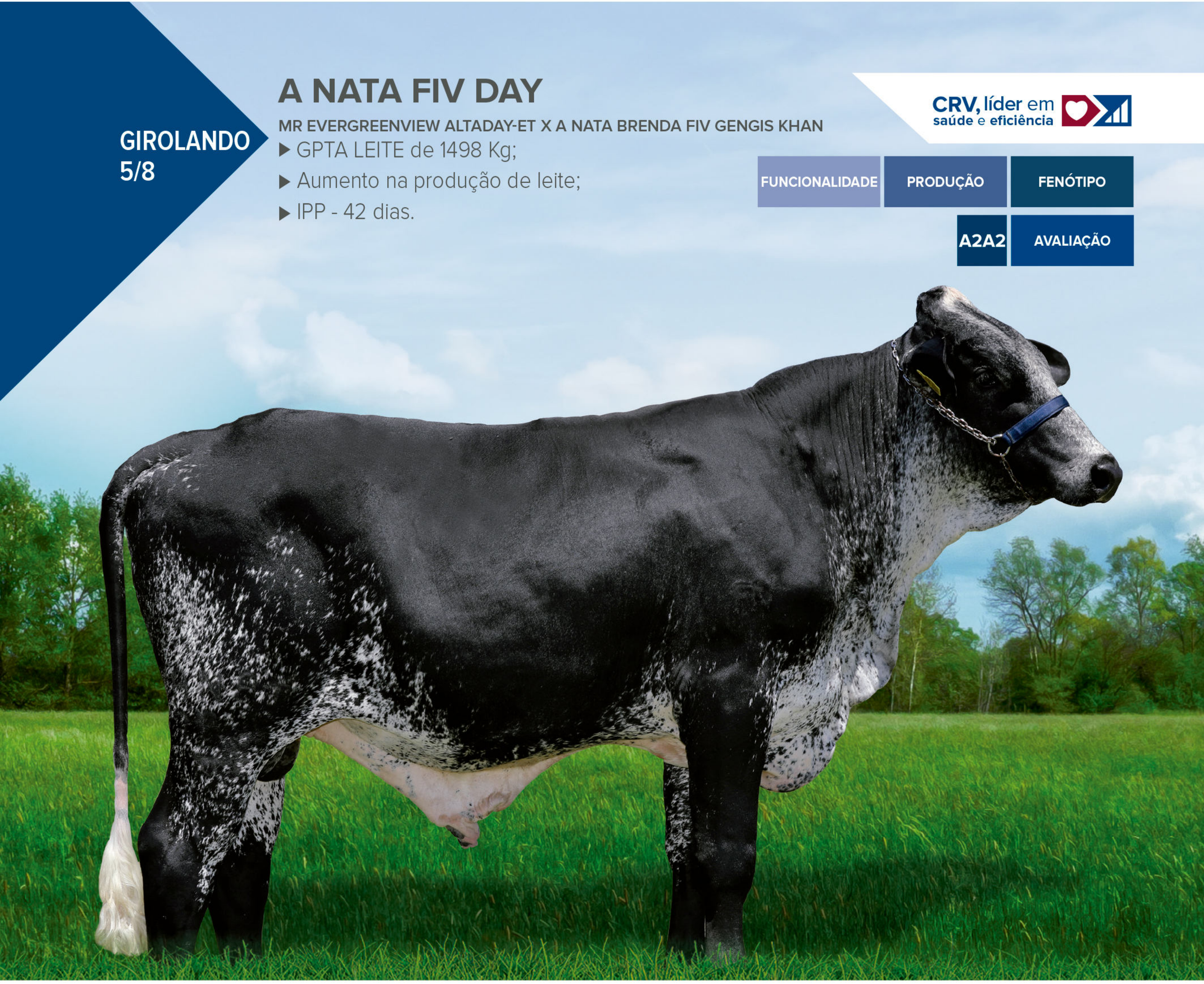

TOURO: **A NATA FIV DAY**						VALORES GÊNOMICOS - **CLARIFIDE**	
PRODUÇÃO DE LEITE		**IDADE AO 1° PARTO**		**INTERVALO DE PARTOS**		**ÍND. LONGEVIDADE**	
GPTA (Kg)	Acurácia (%)	GPTA (dias)	Acurácia (%)	GPTA (dias)	Acurácia (%)	GILG	Acurácia (%)
1498	73	-42	65	7,2	43	-	-

FONTE: Clarifide Girolando - 2021

A nata fiv Brenda Gengiskhan - mãe (13.846 kg)

SEAGULL-BAY SUPERSIRE-ET

RONELEE TOYSTY DECIDIOUS-ET

GENGIS KHAN DE BRASILIA

ENGENHO DA RAINHA BRENDA TEATRO

MR EVERGREENVIEW ALTADAY-ET

A NATA BRENDA FIV GENGIS KHAN
13.846 KG

Código: 8919
Registro: 7816-BK
Nascimento: 01/07/2020
Idade: 1 ano

Criador: Renato Miglio Martin
Proprietário: CRV e Breno Caria Bolognesi Remédio

GIROLANDO
5/8

CAPITÃO FIV DA PRATA JAC

S-S-I MONTROSS JEDI-ET X HARMONIA TERRA VERMELHA

- GPTA LEITE de 1268 Kg;
- Aumento na produção de leite;
- IPP - 20 dias.

CRV, líder em saúde e eficiência

FUNCIONALIDADE | PRODUÇÃO | FENÓTIPO | AVALIAÇÃO

TOURO: **CAPITÃO FIV DA PRATA JAC**						VALORES GÊNOMICOS - **CLARIFIDE**	
PRODUÇÃO DE LEITE		**IDADE AO 1° PARTO**		**INTERVALO DE PARTOS**		**ÍND. LONGEVIDADE**	
GPTA (Kg)	Acurácia (%)	GPTA (dias)	Acurácia (%)	GPTA (dias)	Acurácia (%)	GILG	Acurácia (%)
1268	82	-20	77	-1,3	52	1,1	64

FONTE: Clarifide Girolando - 2021

Harmonia - mãe (8.631 kg)

BACON-HILL MONTROSS-ET

S-S-I SUPRSIRE MIRI 8679-ET

CA QUERO-QUERO

QUARTINHA TERRA VERMELHA

S-S-I MONTROSS JEDI-ET

HARMONIA TERRA VERMELHA
8.631 KG

Código: 08746
Registro: 0450- BI
Nascimento: 02/12/2017
Idade: 4 anos

Criador e Proprietário: José Antônio da Silva Clemente

GIROLANDO 5/8

FALCÃO FAZENDONA GILLESPY DA TERRA SAGRADA

DE-SU GILLESPY-ET X FAZENDONA DA TERRA SAGRADA

- GPTA LEITE de 981 Kg;
- Aumento na produção de leite;
- IPP - 37 dias.

CRV, líder em saúde e eficiência

PRODUÇÃO | FENÓTIPO | FUNCIONALIDADE

TOURO: **FALCÃO FAZENDONA GILLESPY DA TERRA SAGRADA** VALORES GÊNOMICOS - **CLARIFIDE**							
PRODUÇÃO DE LEITE		**IDADE AO 1° PARTO**		**INTERVALO DE PARTOS**		**ÍND. LONGEVIDADE**	
GPTA (Kg)	Acurácia (%)	GPTA (dias)	Acurácia (%)	GPTA (dias)	Acurácia (%)	GILG	Acurácia (%)
981	78	-37	70	-1,3	59	0,7	65

FONTE: Clarifide Girolando - 2021

Fazendona - mãe (15.236 kg)

SANDY-VALLEY BOLTON ET

DE-SU 6822-ET

DE-SU GILLESPY-ET

FAZENDONA DA TERRA SAGRADA
15.236 KG

Código: 08304
Registro: LCM 00200
Nascimento: 14/06/2015
Idade: 6 anos

Criador e Proprietário: Luiz Carlos Medeiros Júnior

GIROLANDO
5/8

GREGO III NEGUNDO FIV R DA FORTALEZA

NEGUNDO X BB MILK GRECIA ESPELHO

- GPTA LEITE de 899 Kg;
- Aumento na produção de leite;
- IPP - 24 dias.

CRV, líder em saúde e eficiência

FUNCIONALIDADE | PRODUÇÃO | FENÓTIPO

A2A2

BBmilk GRECIA ESPELHO - mãe (16.899 kg)

GRECIA I Gillespy - irmã (23.650 kg)

TOURO: **GREGO III NEGUNDO FIV R DA FORTALEZA**						VALORES GÊNOMICOS - **CLARIFIDE**	
PRODUÇÃO DE LEITE		**IDADE AO 1° PARTO**		**INTERVALO DE PARTOS**		**ÍND. LONGEVIDADE**	
GPTA (Kg)	Acurácia (%)	GPTA (dias)	Acurácia (%)	GPTA (dias)	Acurácia (%)	GILG	Acurácia (%)
899	73	-24	64	5,1	48	-	-

FONTE: Clarifide Girolando - 2021

MAIZEFIELD BELLWOOD-ET

ROLL ANDRA

ESPELHO TE DE BRASILIA

BB MILK GRECIA JAGUAR FIV

NEGUNDO

BB MILK GRECIA ESPELHO
14.847 KG

Código: 8803
Registro: 1473-BR
Nascimento: 20/11/2019
Idade: 2 anos

Criador e Proprietário: Rubens Belchior da Cunha Filho

GIROLANDO
5/8

HORUS FR RECREIO

DE-SU BKM MCCUTCHEN 1174-ET X LAPAZ FR RECREIO

- GPTA LEITE de 966 Kg;
- Aumento na produção de leite;
- IPP - 50 dias.

CRV, líder em saúde e eficiência

FUNCIONALIDADE | PRODUÇÃO | FENÓTIPO | AVALIAÇÃO

TOURO: **HORUS FR RECREIO**						VALORES GÊNOMICOS - **CLARIFIDE**	
PRODUÇÃO DE LEITE		**IDADE AO 1° PARTO**		**INTERVALO DE PARTOS**		**ÍND. LONGEVIDADE**	
GPTA (Kg)	Acurácia (%)	GPTA (dias)	Acurácia (%)	GPTA (dias)	Acurácia (%)	GILG	Acurácia (%)
966	81	-50	73	0,3	56	-	-

FONTE: Clarifide Girolando - 2021

La Paz FR Recreio - mãe (16.206 kg)

DE-SU 521 BOOKEM-ET

SULLY SHOTTLE MAY-TW

MODELO TE DE BRASILIA

BENEDITA FR RECREIO

DE-SU BKM MCCUTCHEN 1174-ET

LAPAZ FR RECREIO
16.206 KG

Código: 8846
Registro: 6036-AF
Nascimento: 02/01/2015
Idade: 6 anos

Criador e Proprietário: Mila De Carvalho Laurindo E Campos

GIROLANDO
5/8

ICH 5521 ALICIA KING DOC

WOODCREST KING DOC X ALICIA RADAR DLS PANTANAL

- GPTA LEITE de 823 Kg;
- Familia consagrada na raça Girolando;
- Redução idade primeiro parto -44.

CRV, líder em saúde e eficiência

FUNCIONALIDADE | PRODUÇÃO | FENÓTIPO

A2A2 | AVALIAÇÃO

TOURO: **ICH 5521 ALICIA KING DOC**						VALORES GÊNOMICOS - **CLARIFIDE**	
PRODUÇÃO DE LEITE		**IDADE AO 1° PARTO**		**INTERVALO DE PARTOS**		**ÍND. LONGEVIDADE**	
GPTA (Kg)	Acurácia (%)	GPTA (dias)	Acurácia (%)	GPTA (dias)	Acurácia (%)	GILG	Acurácia (%)
823	71	-44	62	4,1	44	-	-

FONTE: Clarifide Girolando - 2021

MORNINGVIEW MCC KINGBOY-ET

WCD-ZBW MACK DADDY-ET

RADAR DOS POCOES

SAUDADE LE

WOODCREST KING DOC

ALICIA RADAR DLS PANTANAL
26.073 KG

Código: 8780
Registro: 8738-BN
Nascimento: 15/06/2020
Idade: 1 ano e 8 meses

Criador e Proprietário: Jose Renato Chiari

GIROLANDO
5/8

ICH U5240 IMPECÁVEL HEMINEWAY

PROGENESIS HEMINGWAY X ICH IMPECAVEL SANSAO

- GPTA LEITE de 1307 kg;
- Família consagrada na raça Girolando;
- Redução idade primeiro parto -52.

CRV, líder em saúde e eficiência

FUNCIONALIDADE | PRODUÇÃO | FENÓTIPO | A2A2 | AVALIAÇÃO

ICH Canela Teatro Avó

ICH Impecável Sansão Mãe

TOURO: ICH U5240 IMPECÁVEL HEMINEWAY						VALORES GÊNOMICOS - CLARIFIDE	
PRODUÇÃO DE LEITE		IDADE AO 1° PARTO		INTERVALO DE PARTOS		ÍND. LONGEVIDADE	
GPTA (Kg)	Acurácia (%)	GPTA (dias)	Acurácia (%)	GPTA (dias)	Acurácia (%)	GILG	Acurácia (%)
1307	74	-52	65	0,5	45	-	-

FONTE: Clarifide Girolando - 2021

PROGENESIS FORTUNE		PROGENESIS HEMINGWAY
PROGENESIS JEDI HANSOLO		
C.A.SANSÃO		ICH IMPECAVEL SANSAO 49.583 KG
ICH CANELA TEATRO		

Código: 8937
Registro: 8869-BN
Nascimento: 29/01/2020
Idade: 2 anos

Criador: Jose Renato Chiari
Proprietário: Luis Carlos Galvão Kretli

GIROLANDO
5/8

JAGUAR SHAMROCK 398 DA MU-MU

LADYS-MANOR PL SHAMROCK-ET X EUREKA I FIV TEATRO DELIB

- Filhas com sistema mamário longevo;
- Aumento na produção de leite;
- Força leiteira.

CRV, líder em saúde e eficiência

FUNCIONALIDADE | PRODUÇÃO | FENÓTIPO

A2A2 | AVALIAÇÃO

TOURO: **JAGUAR SHAMROCK 398 DA MU-MU**						VALORES GÊNOMICOS - **CLARIFIDE**	
PRODUÇÃO DE LEITE		**IDADE AO 1° PARTO**		**INTERVALO DE PARTOS**		**ÍND. LONGEVIDADE**	
GPTA (Kg)	Acurácia (%)	GPTA (dias)	Acurácia (%)	GPTA (dias)	Acurácia (%)	GILG	Acurácia (%)
770	82	4	62	-17	76	-	-

FONTE: Clarifide Girolando - 2021

ENSENADA TABOO PLANET-ET

LADYS-MANOR RUBY D SHAWN-ET

TEATRO DA SILVANIA

NICOLE DA IPE-MORRO GRANDE

LADYS-MANOR PL SHAMROCK-ET

EUREKA I FIV TEATRO DELIB
17.687 KG

Código: 8914
Registro: 7824-AH
Nascimento: 05/11/2013
Idade: 8 anos

Criador e Proprietário: José Alberto Paiffer Menk

GIROLANDO
5/8

SENSATO FIV TERRA VERMELHA

COOKIECUTTER MOM HUNTER X LALILA TE TERRA VERMELHA

- GPTA LEITE de 1228 Kg;
- Aumento na produção de leite;
- Alta longevidade.

CRV, líder em saúde e eficiência

FUNCIONALIDADE | PRODUÇÃO | FENÓTIPO

CLARIFIDE | A2A2 | AVALIAÇÃO

TOURO: **SENSATO FIV TERRA VERMELHA**						VALORES GÊNOMICOS - **CLARIFIDE**	
PRODUÇÃO DE LEITE		**IDADE AO 1° PARTO**		**INTERVALO DE PARTOS**		**ÍND. LONGEVIDADE**	
GPTA (Kg)	Acurácia (%)	GPTA (dias)	Acurácia (%)	GPTA (dias)	Acurácia (%)	GILG	Acurácia (%)
1228	80	-28	73	4	55	0,2	62

FONTE: Clarifide Girolando - 2021

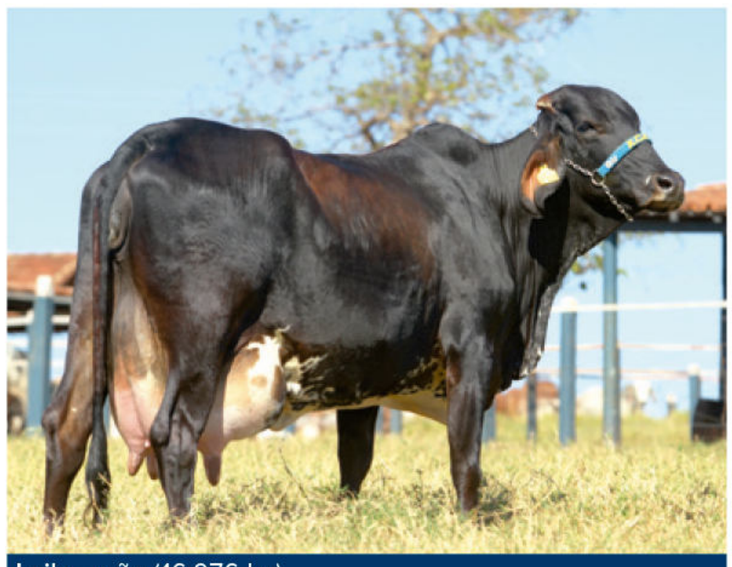

Laila - mãe (16.976 kg)

LONG-LANGS OMAN OMAN-ET

COOKIECUTTER SHTHOLLERWOOD

CA SANSÃO

QUARTINHA TERRA VERMELHA

COOKIECUTTER MOM HUNTER

LALILA TE TERRA VERMELHA
16.976 KG

Código: 07979
Registro: 8270-S
Nascimento: 03/06/2013
Idade: 8 anos

Criador e Proprietário: Joaquim José da Costa Noronha

GUZERÁ

ESQUADRÃO JF

CABO FIV JF X NIÁGARA TEJF

- Família consistente para produção de leite;
- Aumento na produção leite;
- Maior produção de leite com menor taxa de descarte.

CRV, líder em saúde e eficiência

PRODUÇÃO | FENÓTIPO | FUNCIONALIDADE

Niágara - mãe (5.358 kg)

REMANSO TE TABO	**CABO FIV JF**
RENA TE JF	
ABAETÉ S	NIÁGARA TEJF 5. 358KG
REGATA JF	

Código: 07820
Registro: JFT3456
Nascimento: 18/05/2012
Idade: 10 anos

Criador: José Transfiguração Figueiredo
Proprietário: Marcus Eduardo Diniz Figueirêdo e Francisco de Assis Parisi Junior

GUZERÁ
LEITEIRO

GENEROSO FIV TABOQUINHA

REMANSO TE TABO X GUIANA FIV DO CIPO

- Família consistente para produção de leite;
- Aumento na produção de leite;
- Maior produção de leite com menor taxa de descarte.

CRV, líder em saúde e eficiência

PRODUÇÃO | FENÓTIPO

A2A2

HUMAITA TE TABOQ.	**REMANSO TE TABO**
GUERRA TE TABOQUINHA	
ABAETE S	GUIANA FIV DO CIPO
GARORA JÁ	

Código: 8803
Registro: TABO 5095
Nascimento: 12/04/2018
Idade: 3 anos

Criador e Proprietário: Sinval Martins de Melo

GUZERÁ

MANGANO IBITURUNA

NAPOLE TE JF X PEPITA IBITURUNA

- Touro modelo da raça;
- Aumento produção leite com beleza racial;
- Maior valor agregado na vendas das filhas.

CRV, líder em saúde e eficiência

PRODUÇÃO | FENÓTIPO

CRAVO PEAC	**NAPOLE TE JF**
NUVEM JF	
URIEL IBITURUNA	PEPITA IBITURUNA
BATERIA FIV IBITURUNA	

Código: 08670
Registro: JFPA 1284
Nascimento: 25/08/2016
Idade: 5 anos

Criador e Proprietário: Paulo Roberto Menicucci

SINDI

FAMOSO PORANGABA

VELUDO - E X BELEZA PORANGABA

- Touro Provado. PTA Leite: 116 kg;
- Aumento na produção leite;
- Filhas com 116 kg de leite a mais por lactação com excelente precocidade.

CRV, líder em saúde e eficiência

AVALIAÇÃO	FUNCIONALIDADE	PRODUÇÃO

FENÓTIPO	A2A2

Rota FIV da Estiva- avó materna

TOURO: **FAMOSO PORANGABA**			
DEP Leite (Kg)	**Conf. (%)**	**Nº Filhas**	**Nº Rebanhos**
116	28	0	0

FONTE: PMGZ 2021

SUDÃO	**VELUDO-E**
RUTINA	
ARCANJO PORANGABA	BELEZA PORANGABA
ROTA FIV DA ESTIVA	

Código: 08761
Registro: HLCS 173
Nascimento: 22/03/2017
Idade: 4 anos

Criador: Sindi Porangaba
Proprietário: Sindi Porangaba e José Eduardo A. Brito dos Anjos

Entre em contato com a nossa equipe e saiba mais
sobre o catálogo **EDIÇÃO PROMOÇÃO MEGALEITE CRV.**

CRV4ALL.COM.BR

LOJA.CRVBRASIL.COM.BR

55 16 3797-1500

@crvbrazil /crv.brazil CRV Brazil

BETTER COWS > BETTER LIFE