Bài 4: Hợp tác và Giao tiếp Hiệu quả trên Nền tảng số

Giảng viên: Trường ĐH Thủ đô Hà Nội

Bối cảnh thời đại số

Sự chuyển dịch từ giao tiếp vật lý sang không gian số:

- Trao đổi truyền thống: Bút giấy, thư tay.
- Giao tiếp hiện đại: Email, Chat, Mạng xã hội.
- Hội họp: Từ gặp trực tiếp sang Hội nghị truyền hình, thảo luận online (Google Meet, Zoom...).

This Photo by Unknown Author is licensed under CC BY

Khái niệm Giao tiếp trong môi trường số

Định nghĩa

Là sự tương tác, trao đổi thông tin giữa người với người thông qua các công cụ và nền tảng công nghệ số.

Mục tiêu

- Nhận biết sự khác biệt với giao tiếp truyền thống.
- Giải mã và sử dụng thành thạo các công cụ số.
- Thực hiện chiến dịch giao tiếp phù hợp với từng đối tượng công chúng.

Các phương thức giao tiếp phổ biến

Email
Thư điện tử

Chat/IM
Nhắn tin nhanh

Social Network
Mạng xã hội

Smartphones
Điện thoại

Video Conf
Họp trực tuyến

Thư điện tử (Email)

Định nghĩa: Hệ thống gửi tin nhắn giữa các máy tính qua mạng.

Vai trò:

- Là "chìa khóa" nhận dạng người dùng trực tuyến (đăng nhập dịch vụ).
- Công cụ giao tiếp chính thức trong công việc và học tập.

Cấu trúc: Tên_người_dùng@Tên_miền
(Ví dụ: name@ussh.edu.vn)

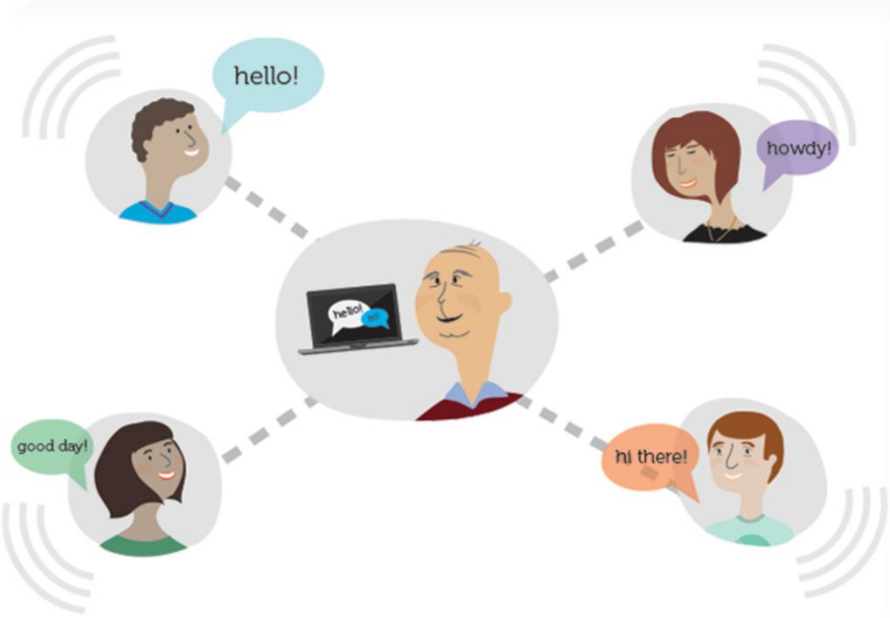

This Photo by Unknown Author is licensed under CC BY

Kỹ năng quản lý Email an toàn

Tách biệt tài khoản 01 email cho công việc quan trọng + 01 email cho mạng xã hội/mua sắm.

Bảo mật tối đa Mật khẩu mạnh (>8 ký tự, kết hợp chữ, số). Bật xác thực 2 lớp (2FA).

Nguyên tắc gửi Ngắn gọn, đúng trọng tâm. Tiêu đề (Subject) phải rõ ràng, chứa từ khóa chính.

Xác thực danh tính Luôn kiểm tra kỹ địa chỉ người nhận trước khi gửi các thông tin nhạy cảm.

Trò chuyện & Nhắn tin nhanh (IM)

Công cụ phổ biến:

Zalo, Messenger, Viber, WhatsApp, Telegram...

Đặc điểm:

- Kết nối nhanh chóng, linh hoạt mọi lúc mọi nơi.
- Đang dần thay thế các hình thức "Chat" cũ.

Lưu ý: Có thể làm giảm năng suất làm việc nếu bị gián đoạn liên tục.

Mạng xã hội (Social Networks)

Nền tảng: Facebook, Instagram, LinkedIn, Twitter.

Mục đích chính:

- Kết nối gia đình, bạn bè.
- Kinh doanh, xây dựng thương hiệu cá nhân.
- Cập nhật tin tức (hơn 70% người dùng xem tin tức qua MXH).

Xu hướng: Chia sẻ thông tin đa nền tảng và tiếp thị cá nhân hóa.

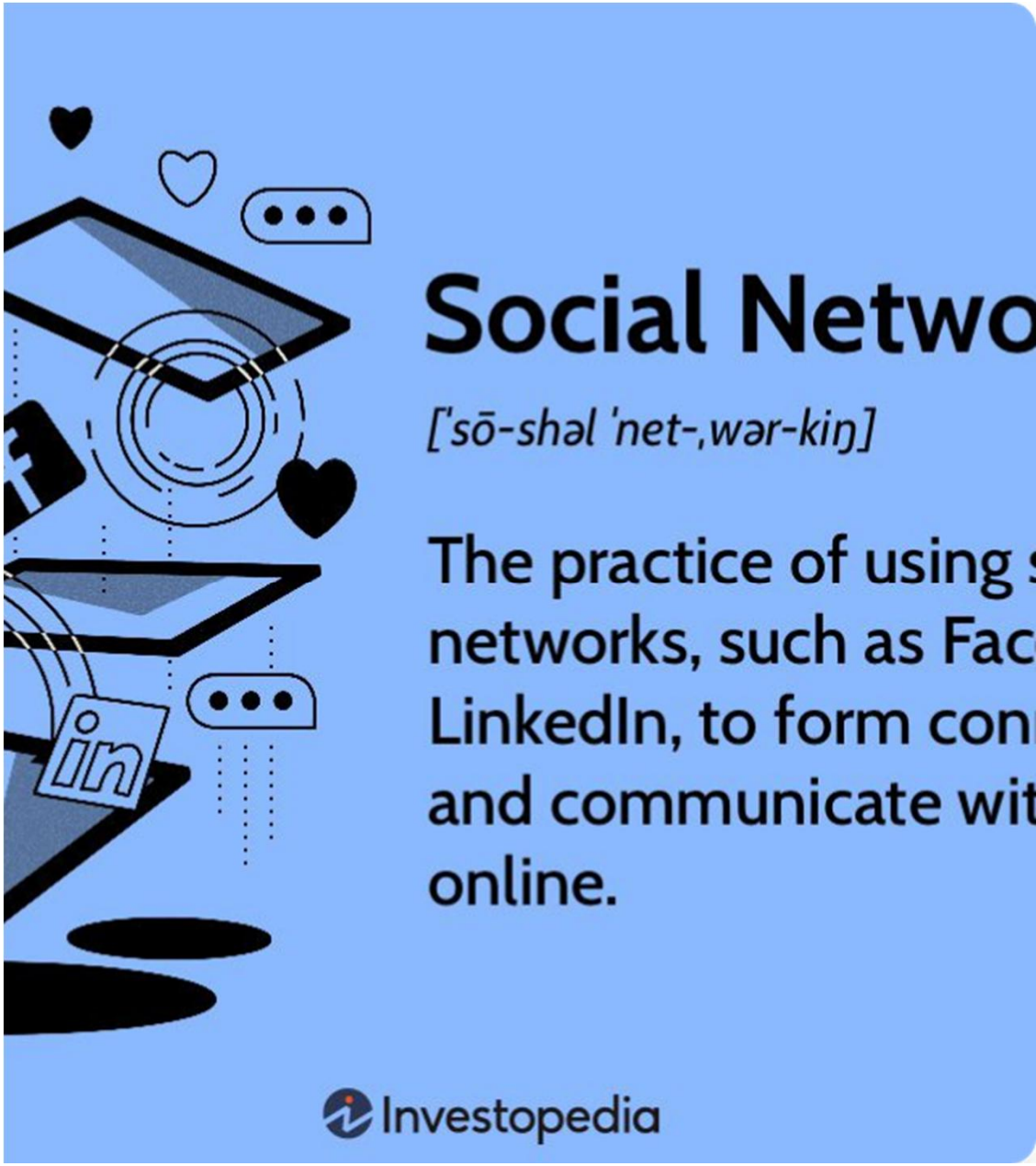

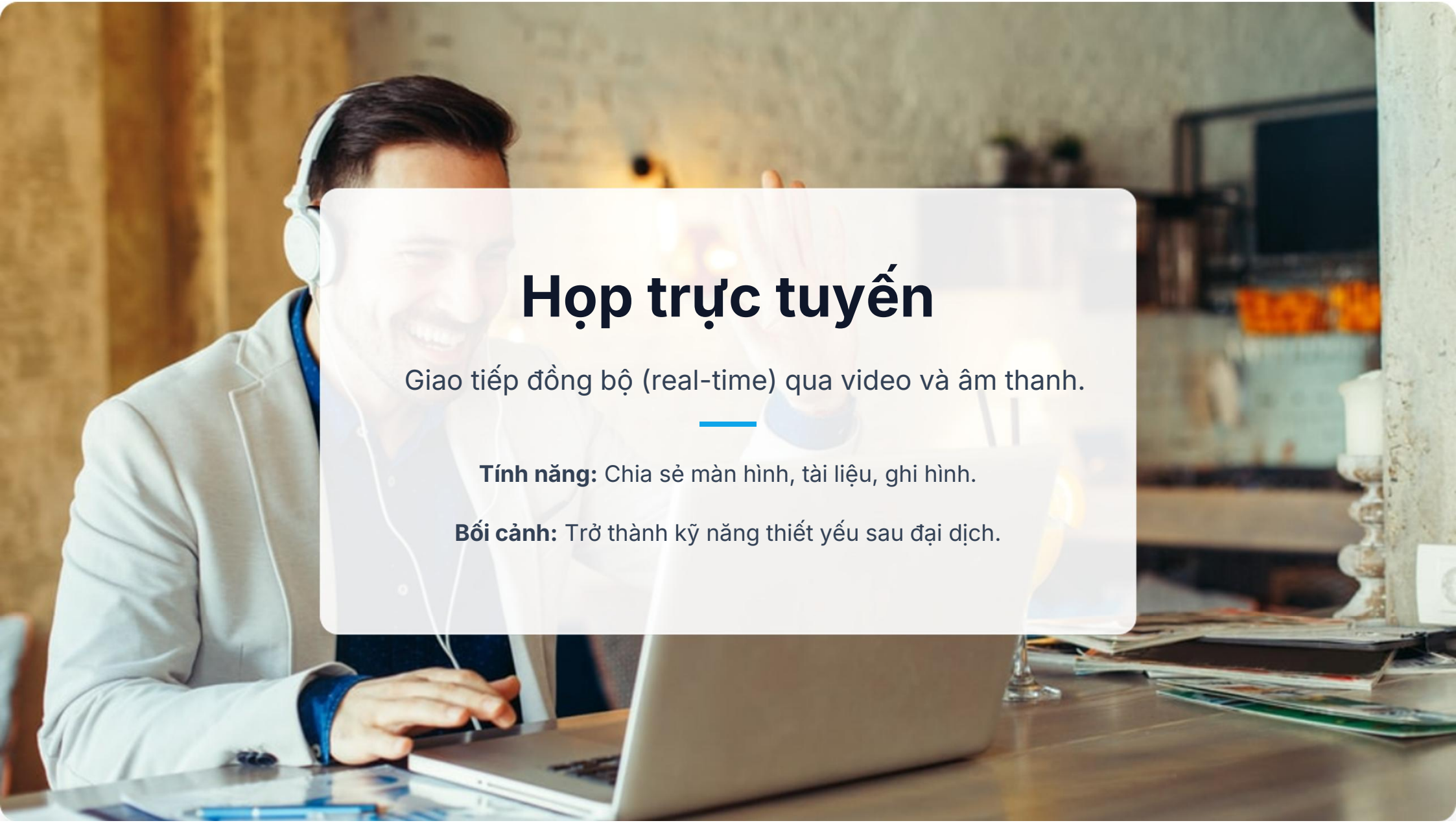

Họp trực tuyến

Giao tiếp đồng bộ (real-time) qua video và âm thanh.

Tính năng: Chia sẻ màn hình, tài liệu, ghi hình.

Bối cảnh: Trở thành kỹ năng thiết yếu sau đại dịch.

Công cụ: Google Meet

Ưu điểm

- Tích hợp sâu với Gmail/Calendar.
- Giao diện đơn giản, dễ dùng.
- Không giới hạn thời gian (với tài khoản giáo dục).

Nhược điểm

- Ít tính năng nâng cao ở bản miễn phí.

Phù hợp: Họp nhóm nhanh, lớp học đơn giản.

Google Meet

Công cụ: Microsoft Teams

Ưu điểm

- Hệ sinh thái Office 365 (Word, Excel, OneDrive).
- Quản lý lớp học/dự án dài hạn tốt.

Nhược điểm

- Giao diện phức tạp, nặng hệ thống.

Phù hợp: Doanh nghiệp, học tập chính quy dài hạn.

Công cụ: Zoom

Ưu điểm

- Chất lượng âm thanh/hình ảnh ổn định.
- Nhiều tính năng giảng dạy (bảng trắng, chia nhóm).

Nhược điểm

- Bản miễn phí giới hạn 40 phút.

Phù hợp: Hội thảo, đào tạo trực tuyến cần tương tác cao.

Bảng tổng hợp so sánh

Công cụ	Ưu điểm chính	Hạn chế chính
Zoom	Chia sẻ tốt, ghi hình, chia nhóm	Giới hạn 40p (bản miễn phí)
Google Meet	Dễ truy cập, tích hợp Gmail	Ít tính năng nâng cao
MS Teams	Quản lý chuyên sâu, hệ sinh thái Office	Khó dùng cho người mới, nặng máy
Zalo	Nhanh, phổ biến, gửi file ảnh tốt	Khó quản lý nhóm lớn, trôi tin

Chia sẻ thông tin qua Công nghệ số

Quá trình trao đổi dữ liệu (tài liệu, ảnh, video) qua các nền tảng số.

Email

Kênh chính thống, lưu trữ tốt

Mạng xã hội

Lan truyền nhanh, tương tác cao

Đám mây (Cloud)

Lưu trữ lớn, cộng tác thời gian thực

Chia sẻ qua Email

Ưu điểm

- Có hệ thống, dễ quản lý.
- Lưu vết rõ ràng (bằng chứng công việc).
- Phong cách chuyên nghiệp.

Hạn chế

- Không phù hợp trao đổi tức thời (độ trễ).
- Dung lượng file đính kèm giới hạn (thường 25MB).
- Thiếu tính năng cộng tác trực tiếp (khó sửa chung 1 file).

Chia sẻ qua Mạng xã hội

Ưu điểm

- Lan truyền thông tin cực nhanh.
- Tương tác mạnh mẽ (like, share, comment).
- Tiếp cận số lượng người lớn.

Rủi ro

- Quyền riêng tư và kiểm soát nội dung thấp.
- Dễ gây nhiễu loạn thông tin (Fake news).
- Không phù hợp tài liệu học thuật/quan trọng.

Cộng tác qua Đám mây (Cloud Storage)

Công cụ: Google Drive, OneDrive, Dropbox.

Tính năng nổi bật:

- **Chia sẻ liên kết (Link sharing):** Thay thế việc đính kèm file nặng.
- **Phân quyền chi tiết:** Chỉ xem (View), Nhận xét (Comment), Chỉnh sửa (Edit).

Lợi ích: Cập nhật nội dung theo thời gian thực, nhiều người cùng làm việc trên một văn bản.

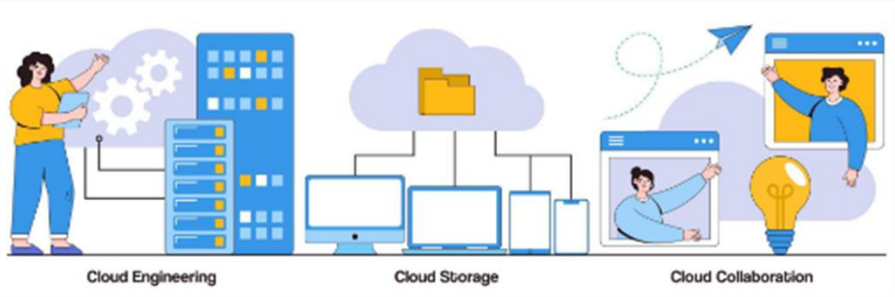

Văn hóa ứng xử và Rủi ro số

Rủi ro tiềm ẩn

- Bắt nạt qua mạng (Cyberbullying).
- Mất quyền riêng tư, lộ thông tin cá nhân.
- Lừa đảo trực tuyến (Phishing).

Ứng xử văn minh

- Tôn trọng phẩm giá người khác trên mạng.
- Sử dụng công nghệ có trách nhiệm.
- Tuân thủ pháp luật và chuẩn mực đạo đức số.

Quyền công dân số

Sinh viên cần nhận thức rõ quyền và nghĩa vụ liên quan đến công nghệ:

- **Quản lý danh tính số:** Kiểm soát hình ảnh cá nhân và thông tin chia sẻ công khai.
- **Tư duy phản biện:** Ra quyết định dựa trên thông tin đã được kiểm chứng từ cộng đồng, không tin tin giả.
- **Trách nhiệm:** Hành động an toàn cho bản thân và cộng đồng mạng.

Tổng kết bài học

Công cụ

Linh hoạt sử dụng Email, Chat, Meet/Zoom tùy vào mục đích và đối tượng.

Kỹ năng

Bảo mật tài khoản 2 lớp, quản lý và chia sẻ dữ liệu an toàn trên Cloud.

Thái độ

Giao tiếp văn minh, tôn trọng người khác và chịu trách nhiệm với hành vi số.