检测报告

编号 ： SZIN2403000542PL03_CN

日期 ： 2024-03-28

页码 ： 1 of 4

客户名称： 安徽依索拉复合材料有限公司

客户地址： 安徽省宁国市经济技术开发区南山园区松岭路西侧

样品名称 ： 防静电玻璃纤维板

以上信息及样品由客户提供及确认，SGS 不承担证实客户提供信息的准确性、适当性和(或)完整性的责任。

****

SGS 参考号 ： GZMR240300732503_CN

收样日期 ： 2024-03-21

测试周期 ： 2024-03-21 ~ 2024-03-28

测试结果 ： 请见下页（除另有特别说明外，此报告结果仅对测试样品负责）

通标标准技术服务有限公司深圳分公司
授权签名

李芳 授权签字人

DRAFT

检测报告

结果总结：

序号	测试项目	测试方法	结果
1	表面电阻和表面电阻率	IEC 61340-2-3:2016	详见结果

原样照片：

原样 -样品 A

DRAFT

检测报告

测试项目：表面电阻和表面电阻率

样品描述：片材

测试方法：IEC 61340-2-3:2016

测试条件：

预处理条件：(23±2)℃，(12±3)%RH，48h

测试条件：(23±2)℃，(12±3)%RH

测试电极：D_1=30mm，D_2=57mm

测试电压：100Vdc

测试结果：

试样	测试结果	
	表面电阻 Rs (Ω)	表面电阻率 ρs (Ω/sq)
1	1.96E+07	1.92E+08
2	2.00E+07	1.96E+08
3	6.79E+07	6.64E+08
4	1.07E+07	1.05E+08
5	2.03E+07	1.99E+08
6	3.42E+07	3.35E+08
算术平均值	2.77E+07	2.71E+08

备注：

1. E+n 是指 10^n，例如 1.00E+03 等同 1.00×10^3。
2. 此检测方法是在通标标准技术服务有限公司广州分公司执行。

DRAFT

检测报告

测试照片：

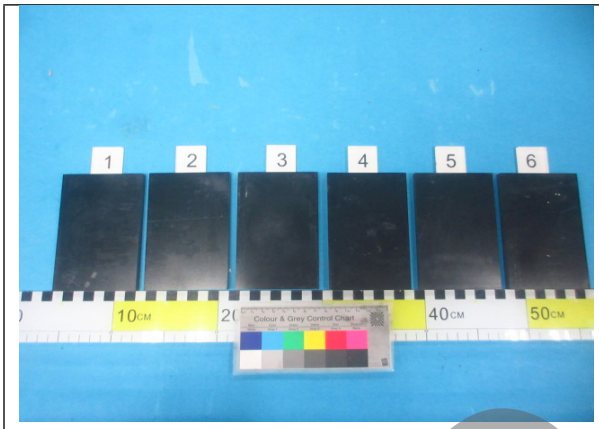	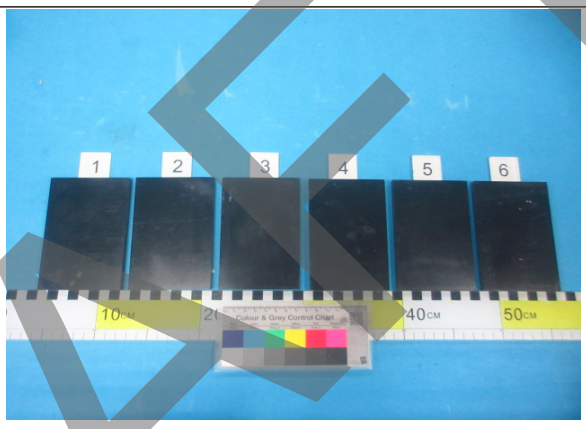
测试前-样品 A	测试后-样品 A

设备信息：

设备	型号	设备编号	校准日期	下次校准日期
高低温交变湿热试验箱	DY340	GZMR-RL-E057	2023-11-22	2024-11-21
兆欧仪	PRS-801	GZMR-RL-E137-01	2023-11-16	2024-11-15

附录信息：检测报告仅用于客户科研、教学、内部质量控制、产品研发等目的，仅供内部参考。

********报告结束********

DRAFT