Nedabah Way
네다바 웨이

하나님의 의중과 심정을
헤아리는 자발적 여정

결과가 아닌, 과정에 머무르다

NotebookLM

네다바(נְדָבָה): 자원하는 마음

'네다바'는 억지나 의무감이 아닌,
기쁨으로 드리는 자발적인 헌신을 의미합니다.

"마음에 자원하는 남녀는 누구나 여호와께 예물을 드렸으니..." (출애굽기 35:29)

> 우리는 신앙이 의무가 아닌 기쁨이 되기를 꿈꿉니다. 하나님과 이웃을 향한 사랑이 자발적인 고백이 되어 흘러나오도록 돕습니다.

NotebookLM

결과의 관리자에서 과정의 안내자로

기존 방식 (Old Paradigm)	네다바 웨이 (Nedabah Way)
• 결과 분석 및 점검	✓ 과정 중심의 동행
• 텍스트 공부	✓ 인격적 사귐
• 종의 영성	✓ 자녀와 신부의 영성
• 의무감	✓ 자원함

우리는 당신의 묵상 결과를 채점하거나 분석하지 않습니다.
스스로 말씀을 읽고 그 안에서 하나님을 만나는 그 '과정' 자체를 안내합니다.

NotebookLM

SBM (Self Bible Meditation): 30단계의 성숙

Eye
(Observation/관찰)

속도보다는 깊이

진도를 서두르지 마십시오.

Heart
(Meditation/묵상)

공부보다는 사귐

글자가 아닌 살아계신
성령님과 사귀십시오.

Hands
(Communion/사귐)

완료보다는 여운

영혼의 뿌리가 깊어지는 것을
즐기십시오.

NotebookLM

I. 관찰 (Observation): 텍스트를 넘어 동영상으로

관찰은 곧 해석으로 이어집니다.
텍스트를 읽으며 머릿속에
'동영상'을 재생하십시오.

1. **무대 설정:** 배경, 소품, 분위기를 상상하고 기록하기.
2. **컷 연결:** 장면과 사건을 연결하여 흐름 만들기.
3. **현장 진입:** 그 동영상 안을 걸으며 관찰한 것들을 주님께 말씀드리기.

Goal: 나만의 성경 속 영화 한 편 완성하기.

NotebookLM

II. 묵상 (Meditation): 의중(意中)과 심정(心情)에 닿기

동영상의 정점(Climax)이나 반전(Twist)에서 화면을 멈추고, 그 안에 담긴 마음을 헤아립니다.

- **공감하기:** 등장인물의 속마음과 하나님의 마음은 어떠했을까?
- **질문하기:** '하나님은 이 상황에서 어떤 심정이셨으며, 그것을 어떻게 표현하셨는가?'
- **대입하기:** 세상과 교회, 그리고 나 자신을 그 상황에 비추어 보기.

NotebookLM

III. 사귐 (Communion): 임재 안에서의 쉼

모든 시름과 생각을 내려놓고, 하나님의 호흡(Ruach)에 내 호흡을 맞추며 임재에 잠깁니다.

비우고 쉬는 기도

깃털이 내려앉듯 고요히,
'주님...'을 부르며
멍한 상태로 머물기.

듣고 응답하는 기도

예수님의 표정과 음성을
구하며 양방향 대화
나누기.

구하고 채우는 기도

내 중심에 부어진 은혜가
삶의 전 영역으로 확산되
도록(주향기도/전력기도)

NotebookLM

여정을 돕는 도구들 (Tools for the Journey)

- **통권 설교 자료 (Sermon Resources):** 성경 66권 전체의 맥락을 짚어주는 가이드 영상.
- **SBM 가이드 & 전용 노트 (SBM Guide & Note):** 묵상의 과정을 기록하고 축적하여 '나만의 영적 자산'을 만드는 노트.
- **월간 한 장 리포트 (Monthly One-Page Report):** 점수가 아닌, 변화된 삶과 감사를 나누는 자발적 기록.

우리는 묵상 결과를 검사하지 않습니다. 여러분이 스스로 걷도록 지팡이와 지도를 건넬 뿐입니다.

NotebookLM

비전과 미션 (Vision & Mission)

> 믿음과 사랑으로 교회와 세상에 희망을 전하며,
> 하나님의 의중과 심정을 함께 헤아리는 공동체.

1. 말씀훈련 구도 확산

SBM(Self Bible Meditation)을
통한 인격적 신앙 회복.

2. 교육 및 자립 지원

다음 세대와 사역자의
자립 역량(리더십, 기술) 강화.

3. 초교회적 사명 확장

교단과 지역을 넘어선 본질적
가치 공유 및 하나님 나라 확장.

NotebookLM

네다바의 8가지 핵심 가치

1. **하나님의 의중과 심정** (모든 사역의 기준점)
2. **성숙(성화)을 향한 성장** (장성한 어른으로 자라감)
3. **재생산** (제자가 제자를 낳는 선순환)
4. **초교회적 사명** (교단과 지역을 넘는 연합)
5. **자원함과 기쁨** (자발적 헌신)
6. **사귐의 신앙** (인격적 교제)
7. **본질의 회복** (복음의 핵심 우선)
8. **소통과 전수** (경험과 노하우 공유)

NotebookLM

묵상을 넘어 사역의 현장으로

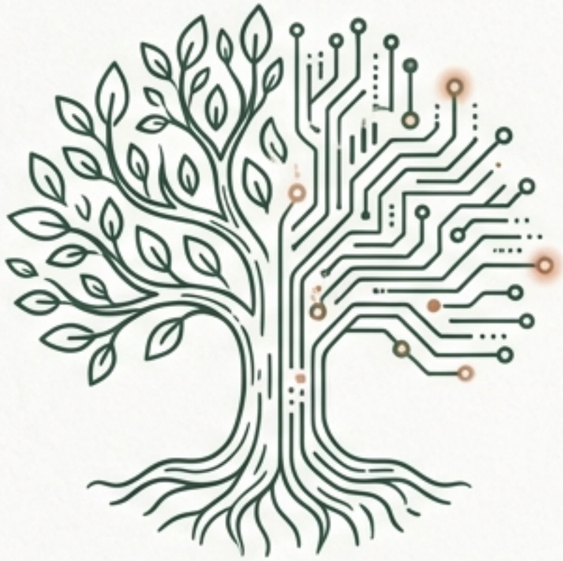

생성형 AI 활용 워크숍

AI를 단순 도구가 아닌 실무 파트너로 활용하여 사역의 효율성 증대.

소통 및 협업 컨설팅

'마음가짐'을 강요하는 것이 아닌, '구조(Rule)'를 통해 소통의 병목 해결.

회복과 안식 프로그램

리더와 봉사자가 탈진하지 않도록 돕는 영적 쉼과 재충전.

NotebookLM

확장되는 비전 (Expanded Vision)

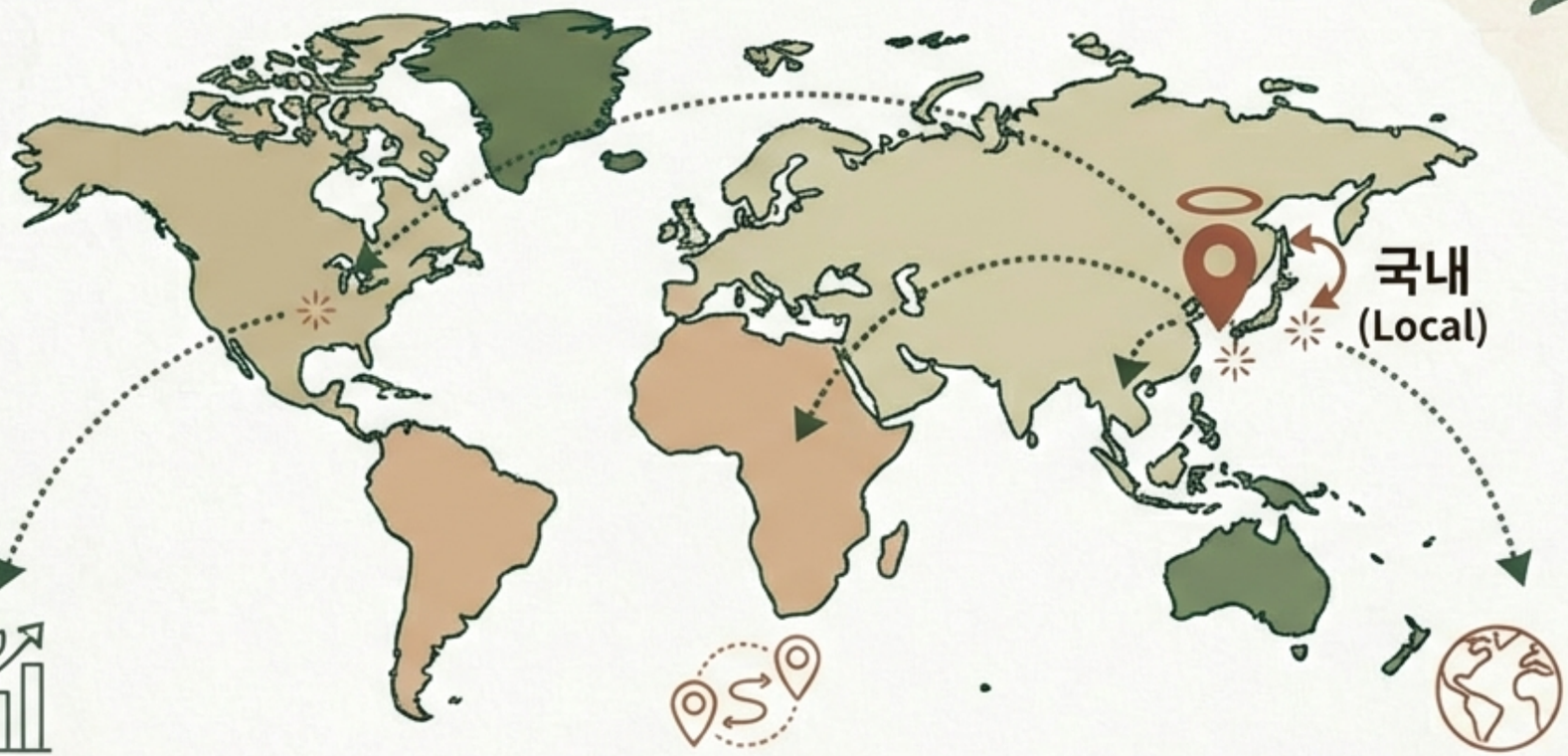

본질 회복

삼위일체, 은혜, 복음의 핵심을 회복하는 교육 콘텐츠 개발.

구도 회복 / 순회 사역

특정 장소에 매이지 않고 필요한 곳으로 찾아가는 균형 잡힌 사역.

세계 선교

동아시아, 디아스포라, 통일 한국을 품고 하나님 나라 확장.

NotebookLM

이 길을 함께 걷는 방법

정기 후원

네다바의 장기적인 사역과 구호 활동을 든든하게 받쳐줍니다.

기도 네트워크

사역의 영적 동력이 되는 기도에 동참합니다.

재능 기부

의료, 교육, 기술 등 당신의 달란트로 누군가를 살립니다.

당신의 자발적인 마음이 누군가에게는 희망이 됩니다.

NotebookLM

Contact & Info

Contact

Email	nedabah.way@gmail.com / thxjxnu@gmail.com
Web	www.nedabah.org
Location	제주특별자치도 서귀포시
Establishment	2025년 3월 비영리 선교단체(NGO) 설립

Support

후원 계좌

농협은행 301-6642-7749-61
(예금주: 네다바웨이)

NotebookLM

Nedabah Ministry

“첫 사랑을 회복하고,
성숙한 어른으로 자라가십시오.”

NotebookLM