BTS SERVICES INFORMATIQUES AUX ORGANISATIONS SESSION 2026 ANNEXE 9-1-B

: Fiche descriptive de réalisation professionnelle (recto)

Épreuve E5 - Conception et développement d'applications (option SLAM)

DESCRIPTION D'UNE RÉALISATION PROFESSIONNELLE	**N° réalisation :2**
Nom, prénom : KEBE Bemba	**N° candidat :2149009401**
Épreuve ponctuelle Contrôle en cours de formation	**Date :** .30/03 /.2026.
Organisation support de la réalisation professionnelle Reservation	
Intitulé de la réalisation professionnelle : Réservation de salle en client lourd (C#/WPF)	
Période de réalisation :.....**Lieu :Lycée Parc Vilgenis**..... **Modalité : Seul(e) En équipe**	
Compétences travaillées Concevoir et développer une solution applicative Assurer la maintenance corrective ou évolutive d'une solution applicative Gérer les données	

Conditions de réalisation[1] (ressources fournies, résultats attendus)

- Cahier des charges précis pour le projet

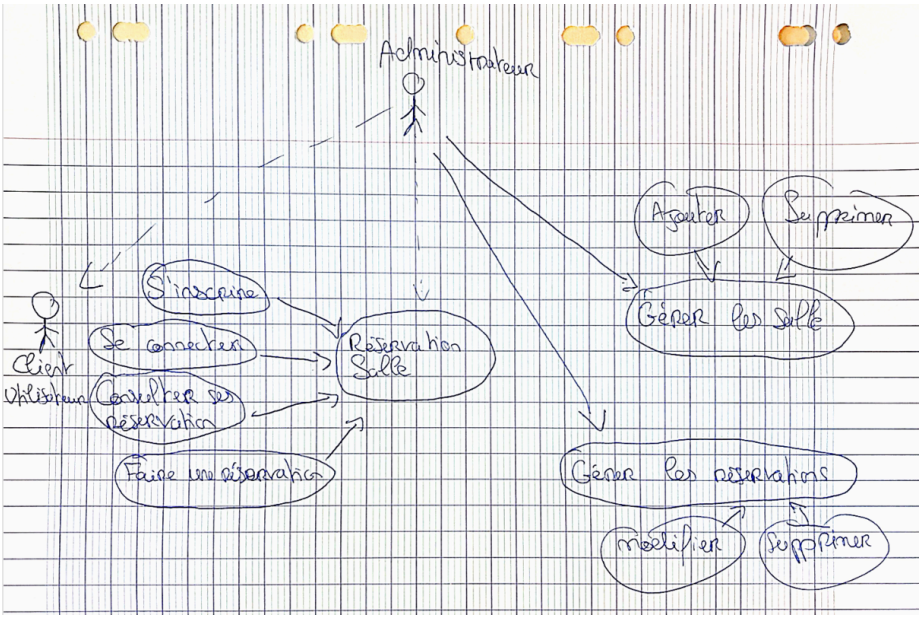

- 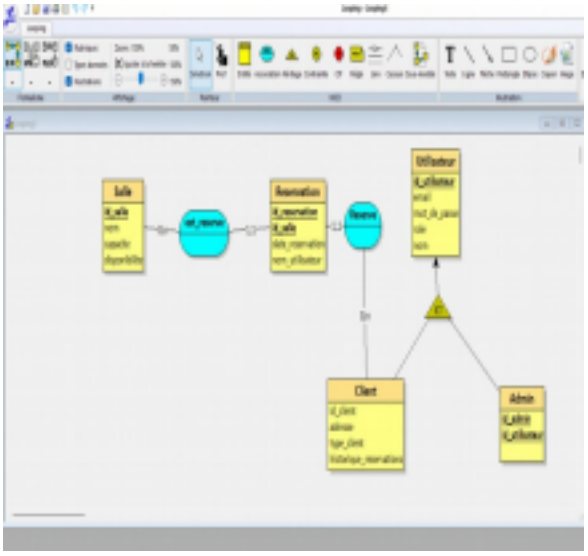

- Framework .NET avec Visual Studio
- Interface utilisateur claire et intuitive
- Application fonctionnelle et conforme au cahier des charges

Description des ressources documentaires, matérielles et logicielles utilisées[2]

- Cahier des charges et documentation technique
- Visual Studio
- Framework WPF (.NET)

[1]En référence aux *conditions de réalisation et ressources nécessaires* du bloc « Conception et développement d'applications » prévues dans le référentiel de certification du BTS SIO.

[2]Les réalisations professionnelles sont élaborées dans un environnement technologique conforme à l'annexe II.E du référentiel du BTS

Modalités d'accès aux productions[3] et à leur documentation[4]

- Accès à l'application via exécutable local
- Documentation technique disponible sous forme numérique au jury

Descriptif de la réalisation professionnelle, y compris les productions réalisées et schémas explicatifs

Application permettant aux utilisateurs de réserver une salle selon les créneaux horaires disponibles. L'application vérifie automatiquement les disponibilités et propose une gestion complète des réservations via une interface intuitive. Un schéma explicatif de l'architecture MVC et des échanges entre la base de données et l'application est fourni.

[3] Conformément au référentiel du BTS SIO « *Dans tous les cas, les candidats doivent se munir des outils et ressources techniques nécessaires au déroulement de l'épreuve. Ils sont seuls responsables de la disponibilité et de la mise en œuvre de ces outils et*

ressources. La circulaire nationale d'organisation précise les conditions matérielles de déroulement des interrogations et les pénalités à appliquer aux candidats qui ne se seraient pas munis des éléments nécessaires au déroulement de l'épreuve. ». Les éléments peuvent être un identifiant, un mot de passe, une adresse réticulaire (URL) d'un espace de stockage et de la présentation de l'organisation du stockage.

[4]Lien vers la documentationcomplète, précisant et décrivant, si cela n'a été fait au verso de la fiche, la réalisation professionnelle, par exemples service fourni par la réalisation, interfaces utilisateurs, description des classes ou de la base de données.

BTS SERVICES INFORMATIQUES AUX ORGANISATIONS SESSION 2024

ANNEXE 9-1-B : Fiche descriptive de réalisation professionnelle (verso, éventuellement pages suivantes)

Épreuve E5 - Conception et développement d'applications (option SLAM)