Nama: GIAN YUDHA PRATAMA

NIM: 253307055

1. **Pendahuluan**

Pendahuluan Bootstrap adalah salah satu CSS Framework yang digunakan untuk mempermudah pembuatan tampilan website agar lebih rapi, responsif, dan modern tanpa harus menulis CSS dari awal. Dengan Bootstrap, kita bisa menggunakan komponen seperti navbar, card, grid system, dan lainnya dengan lebih cepat.

2. **Cara Menambahkan Framework Bootstrap Untuk menggunakan Bootstrap, menggunakan metode CDN.**

Cara Menambahkan Framework Bootstrap Untuk menggunakan Bootstrap pada website ini, kita menggunakan metode CDN.

Tambahkan kode berikut di dalam <head>:

HTML

```
<link href="https://cdn.jsdelivr.net/npm/bootstrap@5.3.0/dist/css/bootstrap.min.css" rel="stylesheet">
```

Dan sebelum penutup </body> tambahkan:

HTML

```
<script src="https://cdn.jsdelivr.net/npm/bootstrap@5.3.0/dist/js/bootstrap.bundle.min.js"></script>
```

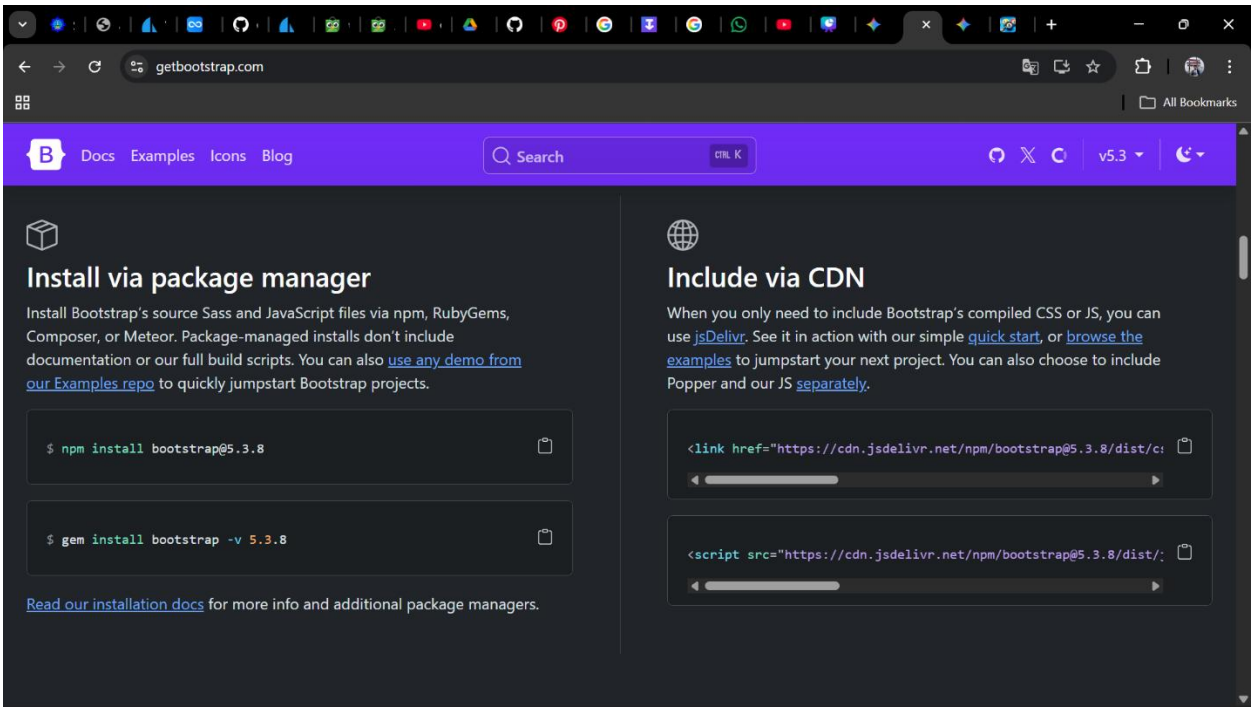

3. **Implementasi Bootstrap Pada Kode**

- Navbar: Menggunakan navbar navbar-expand-lg navbar-dark bg-dark untuk navigasi atas.

```
<nav class="navbar navbar-expand-lg navbar-dark bg-dark">
    <div class="container">
        <a class="navbar-brand" href="#">Yudha</a>
        <div class="navbar-nav">
            <a class="nav-link active" href="index.html">Home</a>
            <a class="nav-link" href="about.html">About</a>
            <a class="nav-link" href="project.html">Project</a>
            <a class="nav-link" href="gallery.html">Gallery</a>
            <a class="nav-link" href="contact.html">Contact</a>
        </div>
    </div>
</nav>
```

- Container: Menggunakan untuk membungkus konten agar rapi di tengah.

```
<div class="container">
```

- Typography & Spacing: Menggunakan class seperti display-4, fw-bold, dan py-5 untuk mengatur ukuran teks dan jarak vertikal.

```
<header class="bg-primary text-white text-center py-5 shadow-sm">
    <div class="container">
        <h1 class="display-4 fw-bold">Selamat Datang di Website Saya</h1>
        <p class="lead">Tugas Praktikum 6 - Implementasi CSS Framework Bootstrap</p>
        <div class="bg-white text-dark d-inline-block p-3 rounded mt-3 shadow">
            <h5 class="m-0">Nama: GIAN YUDHA PRATAMA | NIM: [253307055]</h5> </div>
    </div>
</header>
```

- Shadow & Rounded: Menggunakan shadow-sm dan rounded untuk memberikan efek bayangan dan sudut tumpul pada elemen.

```
<div class="bg-white text-dark d-inline-block p-3 rounded mt-3 shadow">
```

4. **Cara Mendesain Halaman Home Halaman utama (index.html) didesain dengan struktur sebagai berikut**

1. Navbar: Menu navigasi yang berisi link ke Home, About, Project, Gallery, dan Contact.
2. Header (Hero Section): Bagian utama berwarna biru (bg-primary) yang berisi judul selamat datang, keterangan tugas, serta identitas nama dan NIM dalam kotak putih yang menonjol.
3. Main Content: Menampilkan "Dashboard Utama" sebagai area konten pusat.
4. Footer: Bagian bawah dengan latar gelap (bg-dark) yang diposisikan tetap di bawah layar (fixed-bottom).

5. **Halaman Website yang Dibuat Berdasarkan navigasi yang ada, website ini direncanakan memiliki 5 halaman utama**

1. Home: Halaman utama dengan dashboard dan identitas mahasiswa.
2. About: Berisi informasi mendalam mengenai profil atau tujuan website.
3. Project: Menampilkan daftar atau portofolio tugas yang telah dikerjakan.
4. Gallery: Menampilkan koleksi foto atau dokumentasi visual.
5. Contact: Berisi informasi kontak atau formulir untuk menghubungi pemilik website.

6. **Screenshoot Hasil**

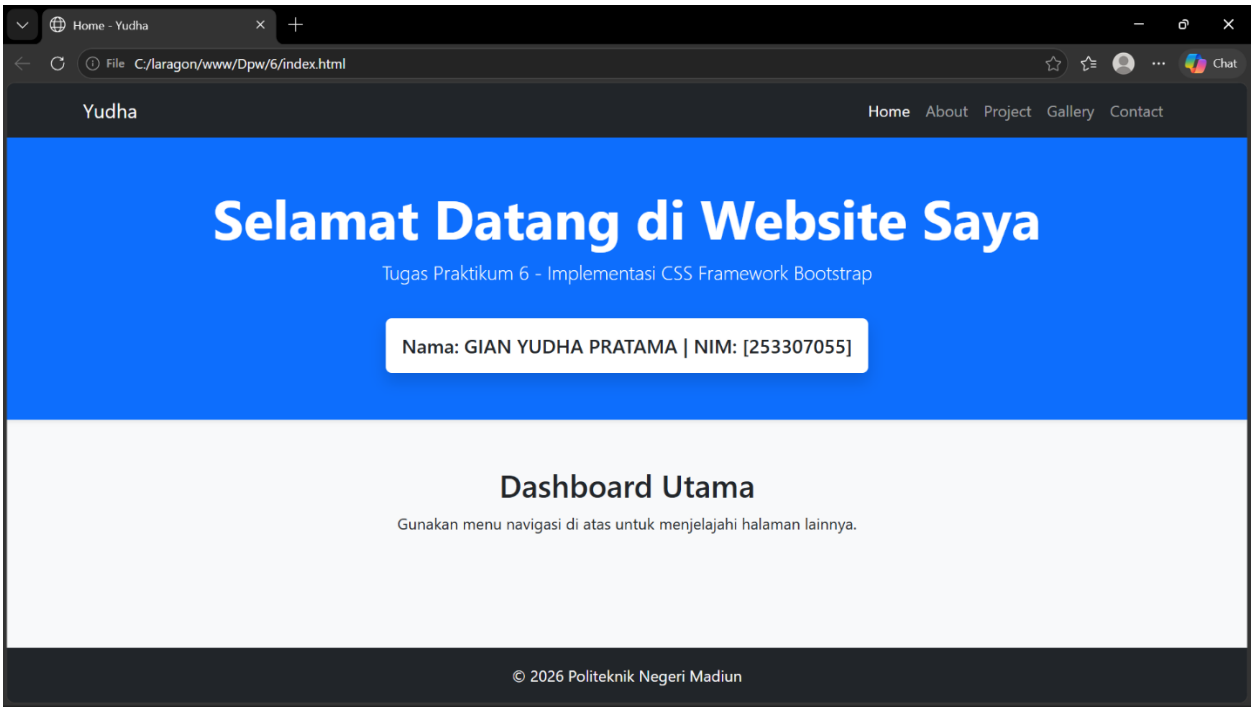
Home - Yudha
File C:/laragon/www/Dpw/6/index.html
Chat
Yudha
Home About Project Gallery Contact
Selamat Datang di Website Saya
Tugas Praktikum 6 - Implementasi CSS Framework Bootstrap
Nama: GIAN YUDHA PRATAMA | NIM: [253307055]
Dashboard Utama
Gunakan menu navigasi di atas untuk menjelajahi halaman lainnya.
© 2026 Politeknik Negeri Madiun

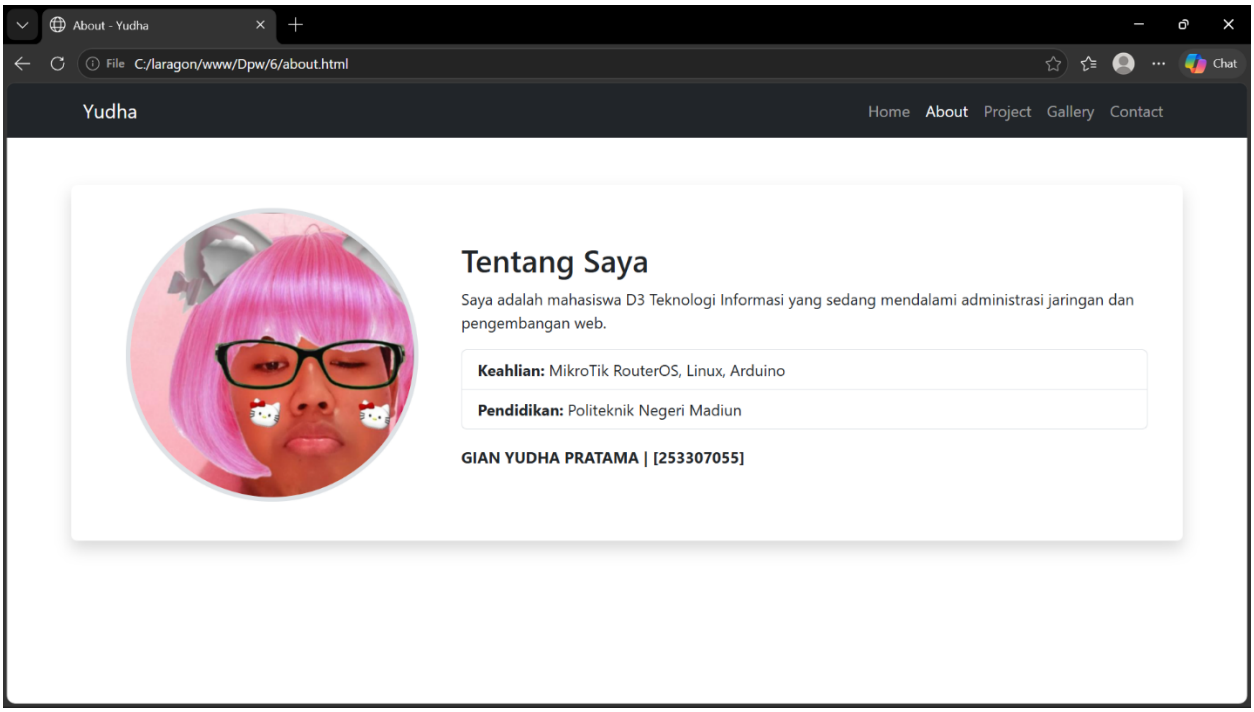
About - Yudha
File C:/laragon/www/Dpw/6/about.html
Chat
Yudha
Home About Project Gallery Contact
Tentang Saya
Saya adalah mahasiswa D3 Teknologi Informasi yang sedang mendalami administrasi jaringan dan pengembangan web.
Keahlian: MikroTik RouterOS, Linux, Arduino
Pendidikan: Politeknik Negeri Madiun
GIAN YUDHA PRATAMA | [253307055]

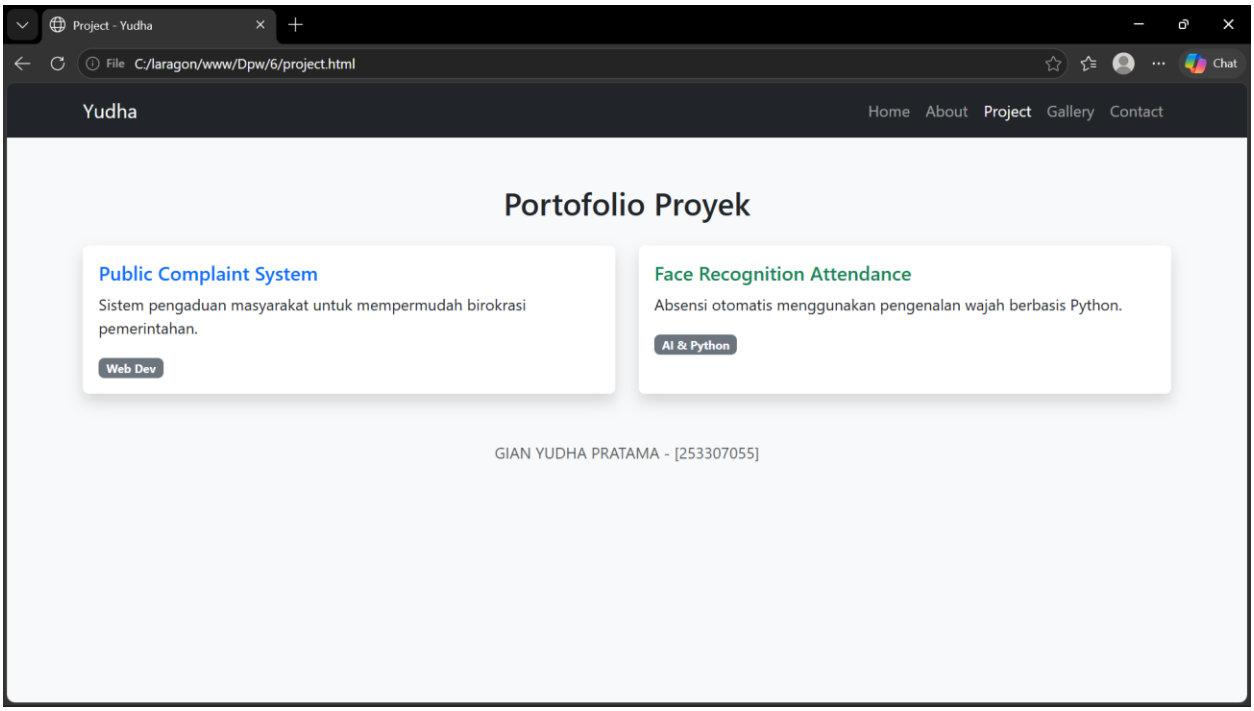
Project - Yudha
File C:/laragon/www/Dpw/6/project.html
Chat
Yudha
Home About Project Gallery Contact
Portofolio Proyek
Public Complaint System
Sistem pengaduan masyarakat untuk mempermudah birokrasi pemerintahan.
Web Dev
Face Recognition Attendance
Absensi otomatis menggunakan pengenalan wajah berbasis Python.
AI & Python
GIAN YUDHA PRATAMA - [253307055]

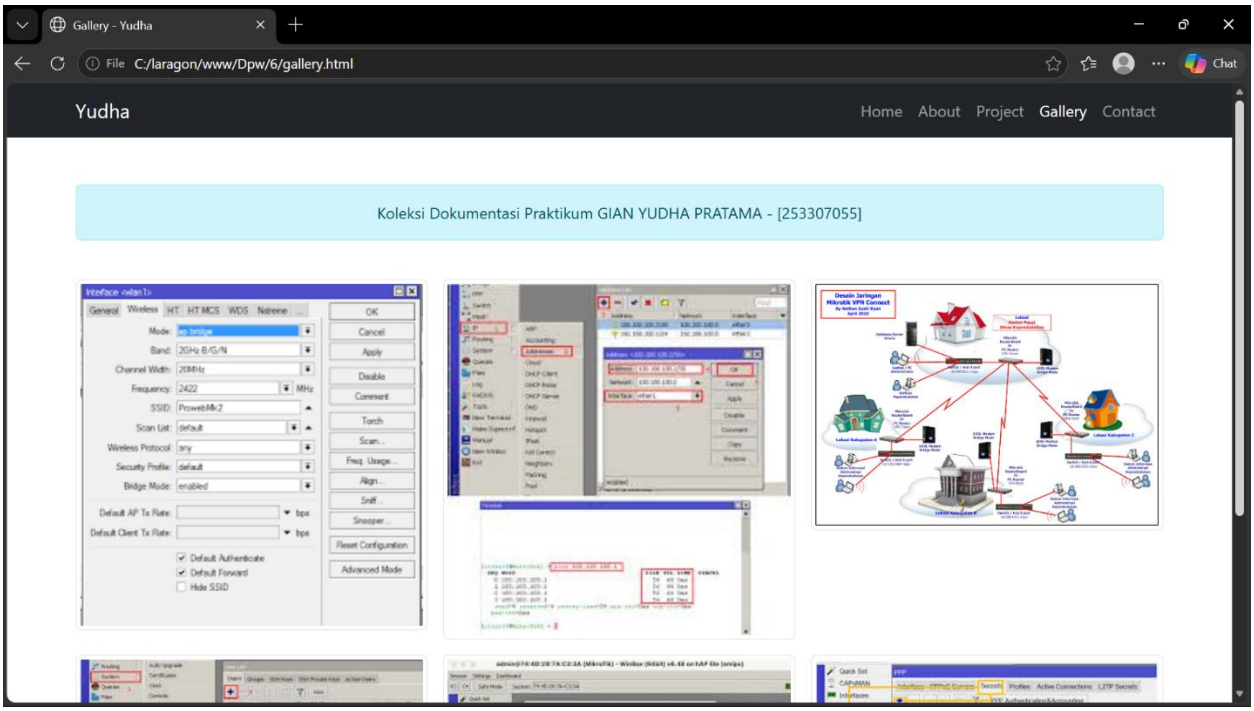

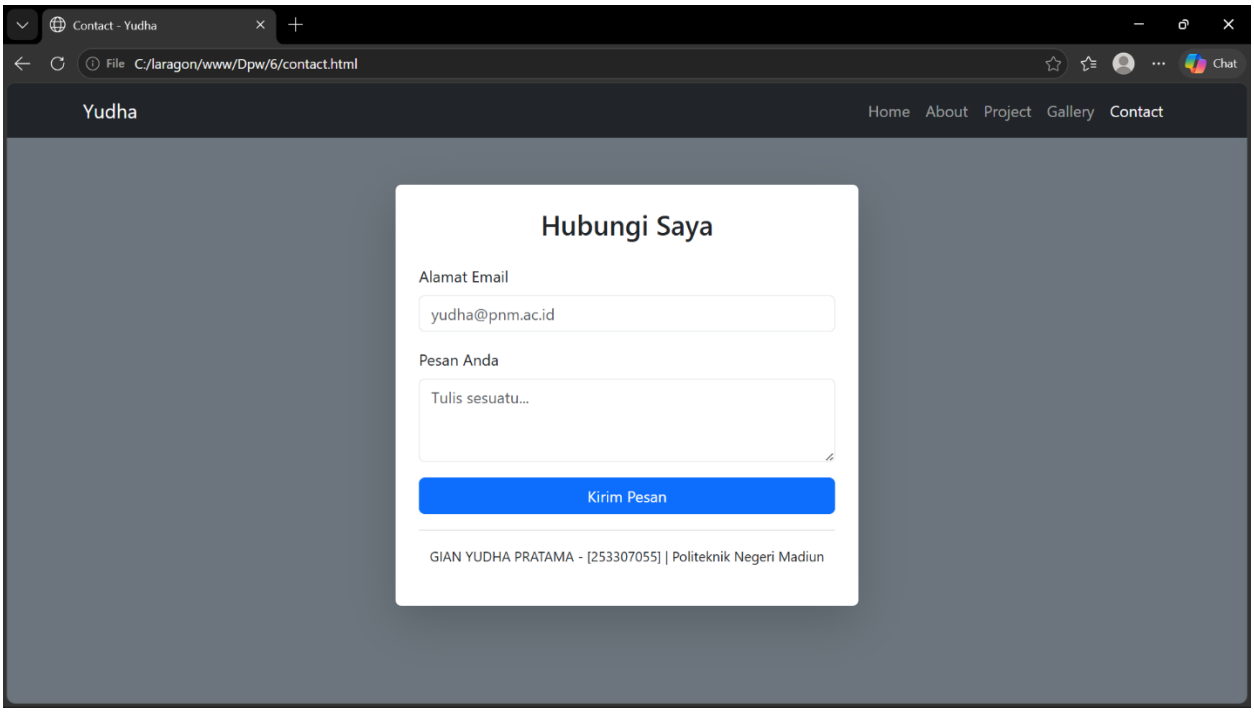

7. **Kesimpulan**

Kesimpulan Dengan menggunakan Bootstrap, pembuatan website "Tugas Praktikum 6" ini menjadi lebih mudah dan cepat. Tampilan website terlihat profesional, rapi, dan responsif

tanpa perlu menulis banyak kode CSS manual, sehingga sangat efektif untuk pengembangan web modern.