Hor che'l ciel et la terra e'l vento tace

Edited by Jessie Ann Owens and Scott Metcalfe (2024)

Cipriano de Rore

Hor che'l ciel et la terra e'l vento tace

Superius: Hor che'l ciel et la ter - - - ra e'l ven - to

Altus: Hor che'l ciel et la ter -

Tenor I: Hor che'l ciel et la

Tenor II: Hor che'l ciel et la ter -

Bassus: Hor

3

S: ta - ce, Et le fe - re e gli au -

A: - ra e'l ven - - - to ta - ce, Et le fe -

T. I: ter - ra e'l ven - to ta - ce,

T. II: - ra e'l ven - to ta - ce, Et le fe -

B: che'l ciel et la ter - ra e'l ven - - to ta -

5

S: -gel - li il so - - no af-fre - - - - - na,

A: -re e gli au-gel - li il so - no af-fre - - na, il so - no af-fre -

T. I: Et le fe - re e gli au-gel - li il so - - no af-

T. II: -re e gli au-gel - - li il so - no af-fre - - na, Et le fe -

B: -ce, Et le

7

S: Et le fe - re e gli au-gel - li il so -

A: - - na, Et le fe - re e gli au-gel -

T. I: -fre - na, Et le fe - - - - re e gli au-gel - li il so - no af-

T. II: - re e gli au-gel - - - li il so - no af-fre - na, il

B: fe - re e gli au-gel - - li il so - - no af-fre - na, il

9

S: - no af-fre - - - na, Not - te'l car -

A: - li il so - no af-fre - na, Not - te'l car - ro stel-la-to in gi - ro me - na, in gi -

T. I: -fre - na, af - fre - na, Not - te'l car - ro stel-la - to in gi - ro me - na,

T. II: so - no af-fre - na, Not-te'l car - ro stel-la - to in gi - ro me -

B: so - no af-fre - - - na, Not - te'l car - ro stel-la - to in gi - ro

12

S: -ro stel - la - to in gi - ro me - na, Not-te'l car - ro stel - la - to in gi - ro me -

A: - - ro me - na, Not-te'l car - ro stel - la - to in gi - ro me -

T. I: Not - te'l car - ro stel - la - to in gi - ro me - na., Et nel suo

T. II: -na, Not-te'l car - ro stel-la - to in gi - ro me - - na, Et nel suo

B: me - na, Not-te'l car - ro stel - la - to in gi - - - ro me -

15

S: -na, Et nel suo let - to il mar senz' on - da gia - ce,

A: -na, Et nel suo let - to il mar senz' on - da gia - ce, Et nel suo let - to il mar

T. I: let - to il mar senz' on - da gia - ce, Et nel suo let - to il

T. II: let - to il mar senz' on - da gia - ce, Et nel suo let - to il mar senz' on -

B: -na, Et nel suo let - to il mar senz' on - da gia - ce, Et nel suo let -

18

S: Veg - gio, pen - so, ar - do,

A: senz' on - da gia - - ce, Veg - gio, pen - so, ar -

T. I: mar senz' on - da gia - ce, Veg - gio, pen - so, ar - do,

T. II: - - - - da gia - ce, Veg - gio, pen - so, ar -

B: - to il mar senz' on - da gia - ce, Veg - gio, pen - so,

21

S: pian - go, e chi mi sfa - ce Sem - pre

A: - do, pian - go, pian - go, e chi mi sfa - ce Sem -

T. I: pian - go, pian - go,

T. II: - do, pian - go, e chi mi sfa -

B: ar - do, pian - go, e chi mi sfa - ce

24

S: m'è i - nan - zi per mia dol - ce pe - na, Sem -

A: - pre m'è i - nan - zi per mia dol - ce pe - na, Sem -

T. I: e chi mi sfa - ce

T. II: - ce Sem - pre m'è i - nan - zi per mia dol - ce pe - na,

B: e chi mi sfa - ce Sem - pre m'è i - nan -

26

S: - pre m'è i - nan - zi per mia dol - ce pe - -

A: - pre m'è i - nan - zi per mia dol - ce pe - na.

T. I: Sem - pre m'è i - nan - zi per mia dol - ce pe - na.

T. II: per mia dol - ce

B: - zi per mia dol - - ce pe - na.

28

S: - - - - na. Guer - ra è'l mio sta -

A: Guer - - ra è'l mio sta - to, d'i - ra e

T. I: Guer -

T. II: pe - - na. Guer - ra è'l mio sta - to, d'i - ra e di

B: Guer - ra è'l mio sta - to, d'i - ra e di duol pie -

30

S: - to, d'i - ra e di duol pie - na,

A: di duol pie - - na, Et sol di

T. I: - ra è'l mio sta - to, d'i - ra e di duol pie - na,

T. II: duol pie - - - na, Et sol di

B: - na, Et sol di lei pen - san - do ho qual - -

32

S: Et sol di lei pen - san - do ho qual-che pa - ce,

A: lei pen-san - do ho qual-che pa - ce, Et sol di lei pen-san - do ho

T. I: Et sol di lei pen - san - do ho qual - - che pa - ce, Et

T. II: lei pen-san - do ho qual - - che pa - ce, Et sol

B: - che pa - ce, Et sol di lei

35

S: ho qual-che pa - - ce.

A: qual - - che pa - - ce, ho qual-che pa - ce.

T. I: sol di lei pen-san - do ho qual-che pa - - - ce.

T. II: di lei pen-san - do ho qual-che pa - - ce.

B: pen-san - do ho qual - - che pa - - - ce.

38

Così sol d'una chiara fonte viva

S: Co - - sì sol

A: Co - sì sol d'u - na chia - ra fon - te vi - va, Co -

T. I: Co - sì sol d'u - na chia - ra fon - te vi - va,

T. II: Co - sì sol d'u - na chia - ra fon - te vi - va, Co - sì sol

B: Co - sì sol d'u - na chia - ra fon - te vi - va

41

S: d'u - na chia - ra fon - te vi - va Mo - ve'l

A: -sì sol d'u - na chia - ra fon - te vi - - va Mo -

T. I: Co - sì sol d'u - na chia - ra fon - te vi -

T. II: d'u - na chia - ra fon - - te vi - va Mo - ve'l dol -

B: Mo - ve'l dol - - ce e l'a - ma - ro

43

S: dol - ce e l'a - ma - ro ond' io mi pa - - - -

A: - ve'l dol - ce e l'a - ma - ro ond' io

T. I: -va Mo - ve'l dol - - - ce e l'a - ma - ro ond' io mi

T. II: - - ce e l'a - ma - ro ond' io mi pa - - -

B: ond' io mi pa - sco, ond' io mi pa - sco,

45

S: - - - - sco, U - -

A: mi pa - - sco, U - na man

T. I: pa - sco, U - na man so - la mi ri - sa - -

T. II: - - - - sco, U - na man so - la

B: U - na man so - la mi ri - sa - na‿e

47

S: -na man so - - - la mi ri - sa - - - na‿e

A: so - la mi ri - sa - - - na‿e pun - ge, mi ri - sa -

T. I: - na‿e pun - ge, U - na man so -

T. II: mi ri - sa - na‿e pun - ge, U - na man so -

B: pun - ge, U - na man so - la mi ri - sa - na‿e pun -

49

S: pun - - - - ge, Et per - che'l mio

A: - - - na e pun - - - - - - ge, Et per -

T. I: -la mi ri - sa - na e pun - ge, Et per - che'l

T. II: - la mi ri - sa - na e pun - - - ge, Et

B: - - ge, Et per - che'l

51

S: mar - tir non giun - - - ga a ri - - - - -

A: -che'l mio mar - tir non giun - ga a ri - va,

T. I: mio mar - tir non giun - - ga a ri - - - -

T. II: per - che'l mio mar - tir non giun - ga a ri - - - va,

B: mio mar - tir non giun - ga a ri - - - va,

53

S: - va, Mil-le vol-te il dì mo - ro,

A: Mil - le vol-te il dì mo - ro, Mil - le vol-te il dì mo - ro,

T. I: - va, Mil - le vol-te il dì mo - ro, Mil - le vol - te il dì mo - ro,

T. II: Mil-le vol-te il dì mo - ro, Mil - le vol-te il dì mo - ro, e

B: Mil-le vol-te il dì mo - ro, Mil - le vol-te il dì mo - ro,

56

S: e mil - le na - - - - - - - sco,

A: e mil - le na - sco, e mil - le na - sco, Tan - to da

T. I: e mil - le na - sco, e mil - le na - - -

T. II: mil - le na - sco, e mil - le na - sco, Tan - to da la sa -

B: e mil - le na - sco, Tan - to da

58

S: Tan - to da la sa - lu -

A: la sa - lu - - te mia son lun - ge, Tan - to

T. I: - - - - - - sco, Tan - to da la sa -

T. II: -lu - - - te mia son lun - ge,

B: la sa - lu - - te mia son lun - ge, Tan - to da

60

S: -te mia son lun - - - - - - - ge,

A: da la sa - lu - - te mia son lun - ge, Tan - to da

T. I: -lu - - te mia son lun - ge, Tan - to da la sa -

T. II: Tan - to da la sa - lu - te mia

B: la sa - lu - te mia son lun - ge, Tan - to da

62

S: Tan - to da la sa - lu -

A: la sa - lu - - te mia son lun - ge, Tan - to

T. I: -lu - - te mia son lun - ge,

T. II: son lun - ge, Tan - to da la sa -

B: la sa - lu - te mia son lun - ge, Tan - to da

64

S: -te mia son lun - ge, Tan - to da la sa - lu - te mia son lun -

A: da la sa - lu - te mia son lun - ge.

T. I: Tan - to da la sa - lu - te mia son lun -

T. II: -lu - te mia son lun - ge, Tan-to da la sa-lu - te mia son lun -

B: la sa-lu - te mia son lun - ge, Tan-to da la sa - lu - te mia son lun -

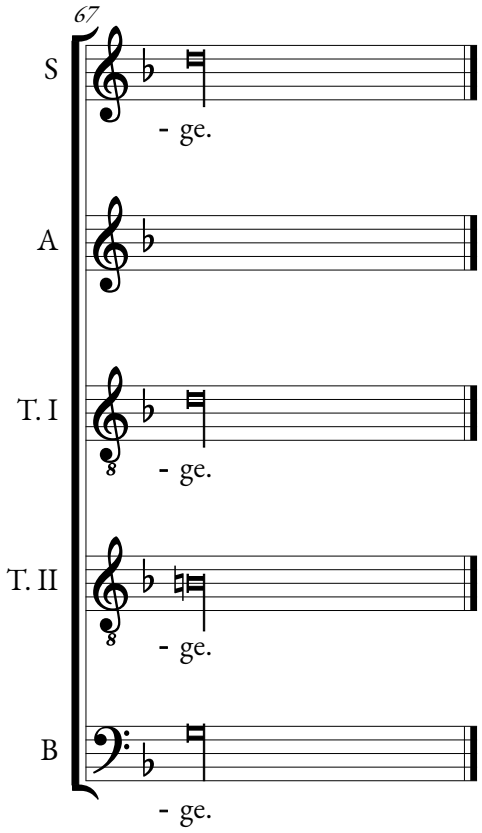
67
S
- ge.
A
T. I
- ge.
T. II
- ge.
B
- ge.