Poggiand'al ciel coll'ali del desio

Edited by Jessie Ann Owens and Scott Metcalfe (2025)

Cipriano de Rore

Poggiand'al ciel

Superius: Pog - giand' al ciel coll' a - -

Altus: Pog - giand' al ciel coll' a - li del de - si - -

Tenor I: Pog - giand' al ciel coll' a - li

Tenor II: Pog - giand' al ciel coll' a - li, Pog -

Bassus: Pog -

3

S: - li del de - si - o I - ca - ro il fol' ar - dir' me - nol' in

A: - o I - ca - ro coll' a - li del de - si - o I - ca - ro il

T. I: Pog - giand' - al ciel coll' a - li del de - si - o I - ca - ro

T. II: - giand' al ciel coll' a - li del de - si - o I - ca - ro

B: - giand' al ciel coll' a - li del de - si - o I - ca - ro il fol' ar -

6

S: par - - te, il fol' ar - dir' me-nol' in par - -

A: fol' ar - dir' me-nol' in par - - - te, me-nol' in par -

T. I: il fol' ar - dir' me-nol' in par - te, il fol' ar - dir' me-nol' in par - te

T. II: il fol' ar - dir' il fol' ar - dir' me-nol' in par - te Do - ve si

B: -dir' me-nol' in par - te, il fol' ar - dir' me-nol' in par - - -

9

S: -te Do - ve si sfe la ce - ra‿a par - te‿a par - -

A: -te Do-ve si sfe la ce - ra‿a par-te‿a par - te, Do - ve si sfe la ce - ra‿a par -

T. I: Do-ve si sfe la ce - ra‿a par-te‿a par - te, Do - ve si sfe la ce - ra,

T. II: sfe la ce - ra‿a par te‿a par - te, Do - ve si sfe la ce - ra‿a par-te‿a

B: -te Do-ve si sfe la ce - ra, Do - ve si sfe la ce - ra‿a par - te‿a

12

S: -te, Do-ve si sfe la ce - ra‿a par - te‿a par - te

A: - te‿a par - te, Do-ve si sfe la ce - ra‿a par - te‿a par - te Che

T. I: Do - ve si sfe la ce - ra‿a par - te‿a par - - - te Che

T. II: par - te, Do-ve si sfe la ce - ra‿a par - te‿a par - te Che di

B: par - - te, a par-te‿a par - te Che di piu -

15

S: Che di piu - m'e d'or - go - gli'il pa -

A: di piu - m'e d'or - go - gli'il pa - dre‿or - di - - - - -

T. I: di piu - m'e d'or - go - glio che di piu - m'e

T. II: piu - m'e d'or - go - gli'il pa - dre‿or - di - o, Che

B: - m'e d'or - go - glio‿il pa - dre‿or - di - o,

17

S: - dre or-di - o, il pa - dre or-di - o.

A: -o, il pa - dre or - di - - o. Mi - ser

T. I: d'or - go - glio il pa - dre or-di - o. Mi - ser o -

T. II: di piu - m'e d'or -go - gli'il pa - dre or-di - - o. Mi -

B: Che di piu-m'e d'or -go -glio il pa - dre or-di - o. Mi - ser,

20

S: Mi - ser o - ve ti me - na il fat - - to ri - o Fuor

A: o - ve ti me - na il fat - to ri - o, o - ve ti me - na il

T. I: -ve ti me - na il fat - - to ri - o, Mi - - ser o -ve ti

T. II: -ser, Mi - - ser o -ve ti me - na il fat - - to ri -

B: Mi - - ser o -ve ti me -

23

S: del drit - to ca - min ad in - fiam - mar -

A: fat - - to ri - o Fuor del drit - to ca - min ad

T. I: me - na il fa - - - to ri - o Fuor del drit -

T. II: - o Fuor del drit - to ca - min, Fuor

B: - na il fat - - - to ri - o Fuor del drit - to

25

S: - - te, ad in - - fiam - mar - - te,

A: in - fiam - mar - te, ad in - - fiam - mar - te,

T. I: - to ca - min ad in - fiam - mar - - - - -

T. II: del drit - to ca - - - - - min ad in - fiam - mar -

B: ca - min ad in - - fiam - mar - - - te,

27

S: Fer se - pul-tu - - - ra a le tue mem - bra spar -

A: Fer se - pul - tu - ra a le tue mem - bra spar -

T. I: - te, Fer se - - pul-tu - ra a le tue mem - bra spar -

T. II: - te, Fer se - pul-tu - ra a le tue mem-bra spar -

B: Fer se - pul - tu - - ra a le tue mem - bra spar -

30

S: - - te Le bel-le nim - phe, Le bel-le nim -

A: -te Le bel - le nim - phe, le bel-le nim - - phe Ga - la - the-a‿e

T. I: -te Le bel-le nim - phe Ga - la - the-a‿e Spi - o, Le bel -

T. II: -te Le bel - le nim - phe Ga - la - the - a‿e Spi - o, Le bel-le nim -

B: -te Le bel - le nim - - phe Ga - la - the-a‿e Spi - o, Le bel-le nim-phe

33

S: - - phe Ga - - la - the - a‿e Spi - o.

A: Spi - - o, Le bel - le nim - - - phe Ga -

T. I: - le nim - phe, Le bel - le nim - - - - phe Ga -

T. II: - - - phe Ga - la - the - a‿e Spi - o, Ga - la -

B: Ga - la - the - - a‿e Spi - - - o, Ga - -

35

Tal si trova

S: Tal si tro - va di -

A: - la - the - a‿e Spi - o. Tal si tro - va

T. I: - la - the - a‿e Spi - o. Tal si tro - va di -

T. II: - the - - a‿e Spi - - o. Tal si tro - va di -

B: - la - the - a‿e Spi - o.

38

S: -nan - - zi al lu - me vo - - - - stro, Tal

A: di - nan - zi al lu - me vo - stro, Don - na gen - til, Tal si tro -

T. I: -nan - zi al lu - me vo - stro, Don - na gen - til, Tal si

T. II: -nan - zi al lu - me vo - stro, Don - na gen - til, Tal si

B: Tal si

40

S: si tro - va di - nan - zi al lu - me vo - stro, Don - na gen -

A: - va di - nan - - zi al lu - me vo - - - -

T. I: tro - va di - nan - zi al lu - me vo - stro, Don - na gen -

T. II: tro - va di - nan - zi al lu - me vo - stro, Don - na gen -

B: tro - va di - nan - zi al lu - me vo - stro, Don - na gen -

42

S: -til, o - gni_ar - di - men - to_hu - ma - no, o - gni_ar - di - men - to_hu -

A: -stro, Don - na gen - til, o - gni_ar - di -

T. I: -til, o - gni_ar - di - men - to_hu - ma -

T. II: -til, o - gni_ar - di - men - - to_hu - ma - - - no, o -

B: -til, o - gni_ar - di - men - to_hu - ma - no, o -

44

S: -ma - no Che d'ho - nor Che d'ho - nor et

A: -men - - to_hu - ma - - - no Che d'ho - nor

T. I: -no, o - gni_ar - di - men - to_hu - ma - no Che d'ho -

T. II: -gni_ar - di - men - to_hu - ma - no Che d'ho - nor

B: -gni_ar - - di - men - to_hu - ma - no Che d'ho - nor

46

S: vir - tu - te si de - svi - - - - - a,

A: et vir - tu - te si de - svi - - - -

T. I: - nor, Che d'ho - nor et vir - tu - te si

T. II: et vir - tu - te si de - svi - a,

B: et vir - tu - te si de - svi - a, Che

48

S: Che d'ho - nor et vir - tu - - - - te si de - svi -

A: - a, Che d'ho - nor et vir - tu - te si

T. I: de - svi - - - - - a, Che d'ho - nor et vir - tu - te

T. II: Che d'ho - nor et vir - tu - - - te

B: d'ho - nor et vir - tu - - te si de -

50

S: -a, si de - svi - - - - a,

A: de - svi - - a, Di - nan - zi‿a voi A -

T. I: si de - svi - a, Di - nan - zi‿a voi A - mor la -

T. II: si de - svi - - a, Di - nan - zi‿a voi

B: -svi - a, Di - nan - zi‿a voi A -

52

S: Di - nan - zi‿a voi A - mor la - sci - vo‿et va -

A: -mor la - sci - vo‿et va - - no, Di - nan - zi‿a voi a - mor la -

T. I: -sci - vo‿et va - no Per - d'a - li‿e stra - - - li,

T. II: A - mor la - sci - vo‿et va - no Per - d'a - li‿e stra -

B: -mor la - sci - vo‿et va - no Per - d'a - - li‿e stra -

54

S: - - no Per - d'a - li e stra - - - - li.

A: - sci - - vo et va - no Per - d'a - - li e stra - - -

T. I: A - mor la - sci - vo et va - no Per - d'a - - - - li e

T. II: - - - - li, Per - d'a - li e stra -

B: - li, Per - d'a - li e stra - - - li

56

S: O dov' è chi mi di - a Per

A: - - li. O, O dov' è chi mi

T. I: stra - - - - - li. O dov' è chi

T. II: - li. O dov' è chi mi di -

B: O dov' è chi mi di - a Per ho - - no -

58

S: ho - no - rar - - v'as -sai‿in-ge - - - gno e‿in-gio - stro, as -

A: di - a Per ho - - no - rar - - - - v'as -sai‿in-ge -

T. I: mi di - a Per ho - - - - no - rar - v'as -

T. II: -a Per ho - no - rar - - v'as - sai‿in - ge - - gno

B: -rar - v'as - sai‿in - ge - gno e‿in - gio - stro?

60

S: - sai‿in-ge - gno e‿in gio - - - stro? O dov'

A: - - - - gno e‿in - gio - - - stro? O,

T. I: -sai‿in - ge - gno e‿in-gio - stro? O

T. II: e‿in-gio - stro, e in - gio - - - -

B: O, O dov è chi

62

S: è chi mi di - a Per ho - no - rar - - v'as -

A: O dov' è chi mi di - a Per ho -

T. I: dov' è chi mi di - a Per ho - no -

T. II: -stro? O dov' è chi mi di - a Per

B: mi di - a Per ho - - no - rar - v'as - sai in -

64

S: -sai in-ge - - gno e in-gio - stro, as - sai in-ge -

A: - no - rar - - - - v'as - sai in - ge - - gno e in-

T. I: -rar - - v'as - sai in - ge - gno e in-gio - - stro,

T. II: ho - - - no - rar - - - - - vi as -

B: -ge - gno e in - gio - stro, as - sai in-ge - -

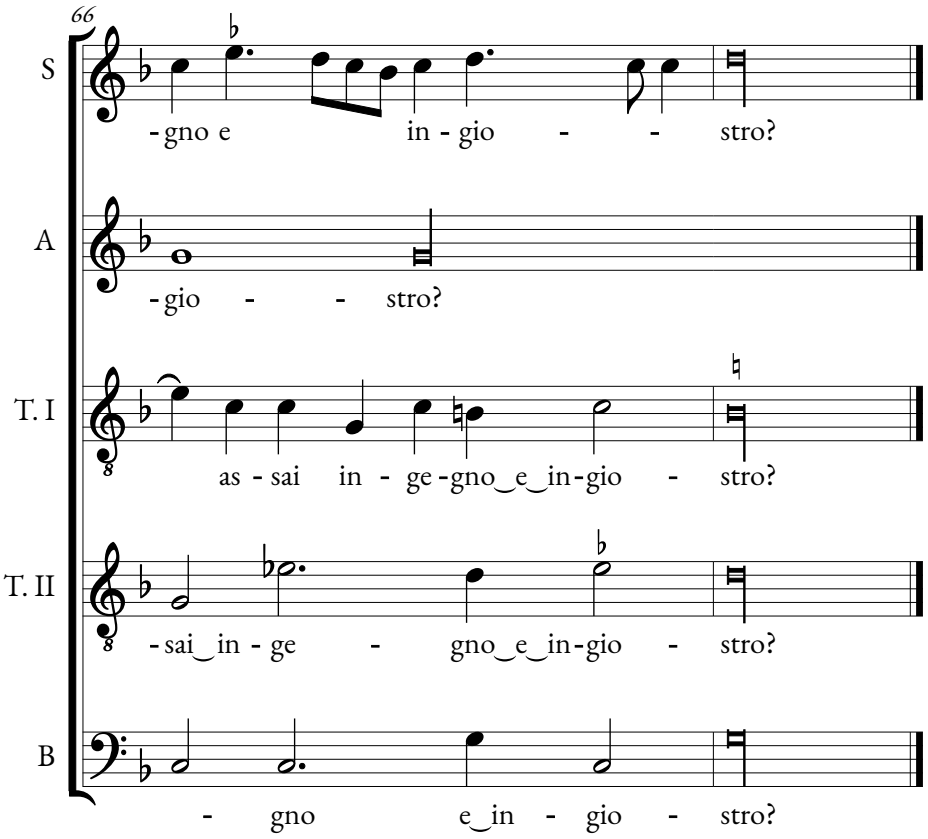
66
S
-gno e in - gio - - stro?
A
-gio - - stro?
T. I
as - sai in - ge -gno_e_in-gio - stro?
T. II
-sai_in - ge - gno_e_in-gio - stro?
B
- gno e_in - gio - stro?