Solea lontana in sonno consolarme

Edited by Jessie Ann Owens and Scott Metcalfe (2026)

Cipriano de Rore

Solea lontana

Superius: So - lea lon -

Altus: So - lea lon - ta - na in

Tenor I: So - lea lon - ta - na in son - no con - so - lar -

Tenor II:

Bassus:

3

S: -ta - na in son - no con-so - lar - me

A: son - no con-so - lar - me, So - lea lon-ta - na in son - no con - so -

T. I: -me, So - lea lon-ta-na in son - no con - so - lar - me, So - lea lon-ta - na in son-no con-so -

T. II: So - lea lon - ta - na in son - - no con-so - lar - me, in son-no con-so -

B: So - lea lon-ta - na in son - no con - so - lar -

6

S: Con quel - la dol - - ce‿an-ge - li - ca sua vi - sta Ma -

A: -lar - - - - me Con quel - la dol - ce‿an - ge - li -

T. I: -lar - me Con quel - - la dol - - ce‿an -

T. II: -lar - me Con quel - la dol - ce‿an - ge - li - ca sua vi -

B: -me Con quel - la dol - - ce‿an - ge - li - ca sua

8

S: -don - na, Con quel - la dol - - ce‿an - ge - li - ca sua vi -

A: -ca sua vi - sta Ma - don - na, Con quel - la

T. I: -ge - li - ca sua vi - - - - sta Ma - don - na, Con

T. II: - sta Ma - don - na, Con quel - la dol - - ce‿an - ge - li -

B: vi - - - sta Ma - don - na, Con quel - la dol - ce‿an -

10

S: - - - sta Ma - don - - - - - - - -

A: dol - ce an - ge - li - ca sua vi - - sta Ma - don -

T. I: quel - la dol - ce an - ge - li - ca sua vi - sta Ma - don -

T. II: - ca sua vi - sta Ma - don - - - na;

B: - ge - li - ca sua vi - - - - - sta Ma -

12

S: - - na; hor mi spa - ven - ta e mi con - tri - sta, Né

A: - na; hor mi spa - ven - ta e mi con - tri -

T. I: - na; hor mi spa - ven - ta e mi con - tri -

T. II: hor mi spa - ven - ta e mi con - tri - sta, Né di duol

B: - don - na; hor mi spa - ven - ta e mi con - tri -

15

S: di duol né di te - ma pos - so‿ai-tar - me, Né di duol né di te -

A: -sta, Né di duol né di te - ma pos - so‿ai - tar - me, Né di duol né

T. I: -sta, Né di duol né di te - ma pos-so‿ai-tar - me, Né

T. II: né di te - ma pos-so‿ai-tar - - me, Né di duol né di te -

B: -sta, Né di duol né di te - ma pos-so‿ai-tar - me, Né di duol né di te -

18

S: -ma pos - so‿ai - tar - - me: Che spes - so nel suo

A: di te - - - ma pos - so‿ai - tar - me: Che spes - so

T. I: di duol né di te - ma pos - - so‿ai-tar - me:

T. II: - ma pos - so‿ai-tar - me: Che spes - so nel suo vol -

B: - - ma pos - so‿ai - - tar - me: Che

20

S: vol - to ve - der par - me, Che spes - so nel suo vol - to ve - der par - me

A: nel suo vol - - to ve - der par - - me Ve -

T. I: Che spes - so nel suo vol - to ve - der par - - me

T. II: - to ve - der par - me, Che spes - so nel suo vol - to ve - der par - me

B: spes - so nel suo vol - to ve - der par - - me Ve - ra pie - tà con

23

S: Ve - ra pie - tà con gra - ve do - lor mi - sta,

A: - ra pie - tà con gra - ve do - lor mi - sta, con gra -

T. I: Ve - ra pie - tà con gra - ve do - lor mi - sta, con

T. II: Ve - ra pie - tà con gra - ve do - lor mi - sta, con

B: gra - ve do - lor mi - sta, con gra - -

26

S: Et u - dir co - se on-de‿'l cor fe -

A: -ve do - lor mi - - sta, Et u - dir co - se

T. I: gra - ve do - lor mi - sta, Et u - dir co - se on-de‿'l cor

T. II: gra - ve do - lor mi - sta, Et u - dir co -

B: -ve do - lor mi - - sta, Et u - dir co - se on -

29

S: -de‿ac - qui - - - - sta Che

A: on - de‿'l cor fe - de‿ac - qui - sta, on - de‿'l cor fe -

T. I: fe - - de‿ac - qui - sta Che di gio - ia‿et di

T. II: - - se on - de‿l' cor fe - de‿ac - qui - -

B: -de‿'l cor fe - de‿ac - qui - sta, on - de‿'l cor fe - de‿ac -

31

S: di gio - ia‿et di spe - me si dis-ar - me,

A: - - - de‿ac-qui - sta Che di gio - ia‿et di spe - me si dis -

T. I: spe - me si dis-ar - - me, Che di gio - ia‿et di spe - me

T. II: - sta Che di gio - ia‿et di spe - me si dis-ar -

B: -qui - sta Che di gio - ia‿et di spe - - me si dis-ar -

34

S: Che di gio-ia‿e di spe - me si di - sar - me.

A: -ar - me, Che di gio - - ia‿et di spe - me si di - sar -

T. I: si dis-ar - me, Che di gio - a‿et di spe - - me si di - sar -

T. II: - me, Che di gio - ia‿et di spe - me si di - sar - -

B: -me, Che di gio - ia‿et di spe - me si di - sar -

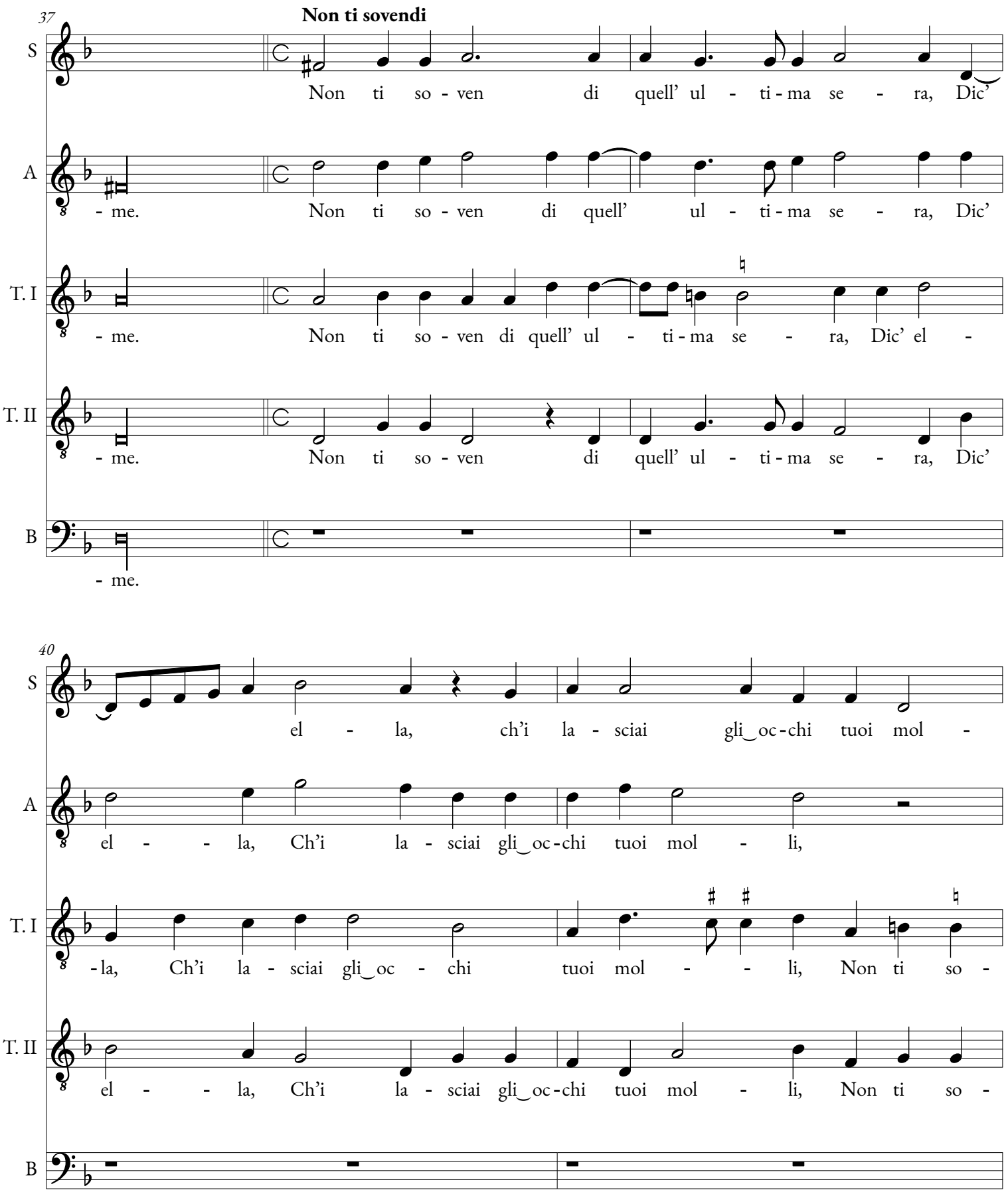
37
Non ti sovendi
S
Non ti so - ven di quell' ul - ti - ma se - ra, Dic'
A
- me. Non ti so - ven di quell' ul - ti - ma se - ra, Dic'
T. I
- me. Non ti so - ven di quell' ul - ti - ma se - ra, Dic' el -
T. II
- me. Non ti so - ven di quell' ul - ti - ma se - ra, Dic'
B
- me.
40
S
el - la, ch'i la - sciai gli_oc - chi tuoi mol -
A
el - - la, Ch'i la - sciai gli_oc - chi tuoi mol - li,
T. I
- la, Ch'i la - sciai gli_oc - chi tuoi mol - - li, Non ti so -
T. II
el - - la, Ch'i la - sciai gli_oc - chi tuoi mol - li, Non ti so -
B

42

S: -li, Non ti so - ven di quell' ul - ti - ma se - ra, Dic' el -

A: Non ti so - ven di quell' ul - ti - ma se - ra, Dic'

T. I: -ven, Non ti so - ven di quell' ul - ti - ma se - ra, Dic'

T. II: -ven, Non ti so - ven di quell' l'ul - ti - ma se - ra, Dic' el -

B: Non ti so - ven di quell' ul - ti - ma se - ra, Dic'

44

S: -la, ch'i la - sciai gli oc - chi tuoi mol - li Et sfor - za -

A: el - la, Ch'i la - sciai gli oc-chi tuoi mol - li

T. I: el - la, Ch'i la - sciai gli oc-chi tuoi mol - li Et sfor - za - ta dal tem -

T. II: -la, Ch'i la - sciai gli oc - chi tuoi mol - li, Et sfor - za - ta dal tem - po

B: el - la, Ch'i la - sciai gli oc-chi tuoi mol - li, Et sfor - za -

47

S: -ta dal tem - - - po, Et sfor - za - ta dal tem -

A: Et sfor - za - ta dal tem - po me n'an -

T. I: - po me n'an - da - i, Et

T. II: me n'an - da - - i? Et sfor - za - ta dal tem -

B: - ta dal tem - po me n'an - da - i? Et sfor - za - -

49

S: - po me n'an - da - - - i? I'

A: - da - i? I' non tel po - tei dir all' hor, I' non tel po - tei dir

T. I: sfor - za - ta dal tem - po me n'an - da - i? I' non tel po - tei dir all'

T. II: - po me n'an - da - i? I' non tel po - tei dir all' hor, né vol -

B: - ta dal tem - po me n'an - da - i? I' non tel po - tei

52

S: non tel po - tei dir all' hor, né vol - li; Hor tel di - co

A: all' hor, né vol - li, né vol - li, né vol - - li;

T. I: hor, né vol - li, né vol - li;

T. II: - li, né vol - li; Hor tel di - co per co - sa ex - per -

B: dir all' hor, né vol - li; Hor tel di - co per co-sa ex-per-ta et

55

S: per co - sa ex-per - ta et ve - - - - - ra,

A: Hor tel di - co per co -

T. I: Hor tel di - co, Hor tel

T. II: - - ta et ve - - - - - - ra, Hor tel

B: ve - ra, Hor tel di - - co per co - - -

57

S: Hor tel di - - - co per

A: - sa ex - per - - ta et ve - ra, Hor tel di - co

T. I: di - co per co - - sa ex - per - ta et ve - ra, per

T. II: di - co per co - - sa ex - per - ta et ve - ra, Hor

B: - sa ex - per - ta et ve - ra, Hor tel di - co per

59

S: co - sa ex - per - ta et ve - - - - - - - ra:

A: per co - sa ex - per - ta et ve - ra: Non spe - rar

T. I: co - sa ex - per - - ta et ve - ra: Non spe - rar di

T. II: tel di - co per co - sa ex - per - ta et ve - ra:

B: co - - - sa ex - per - ta et ve - ra: Non spe -

61

S: Non spe - rar di ve - der - mi in

A: di ve - der - mi in ter - ra ma - i, Non

T. I: ve - der - mi in ter - ra ma - i, Non spe - rar di

T. II: Non spe - rar, Non spe - rar di ve - der - mi in ter -

B: - rar di ve - der - mi in ter - ra ma - i, Non spe -

63

S: ter - ra ma - - - i, Non spe - rar di

A: spe - rar di ve - der - mi in ter - ra ma - i, in ter - ra

T. I: ve - der - mi in ter - ra ma - i, Non spe - rar di ve - der -

T. II: - ra ma - i, Non spe - rar di ve - der - mi in ter - ra

B: - rar di ve - der - mi in ter - ra ma - i,

65

S: ve - der - mi in ter - ra ma - i, Non spe - rar di

A: ma - i, Non spe - rar di ve - der -

T. I: - mi in ter - ra ma - - - i, Non spe - rar

T. II: ma - i, Non spe - rar di ve - der - mi in ter - - -

B: Non spe - rar di ve - der - mi in ter - ra ma - i,

67

S: ve - der - mi in ter - ra ma - i, in ter - ra ma -

A: - - mi in ter - ra ma - - i, Non spe - rar di

T. I: di ve - der - mi in ter - - ra ma - i, Non spe - rar

T. II: - ra ma - i, Non spe - rar di ve - der - mi in ter -

B: Non spe - rar di

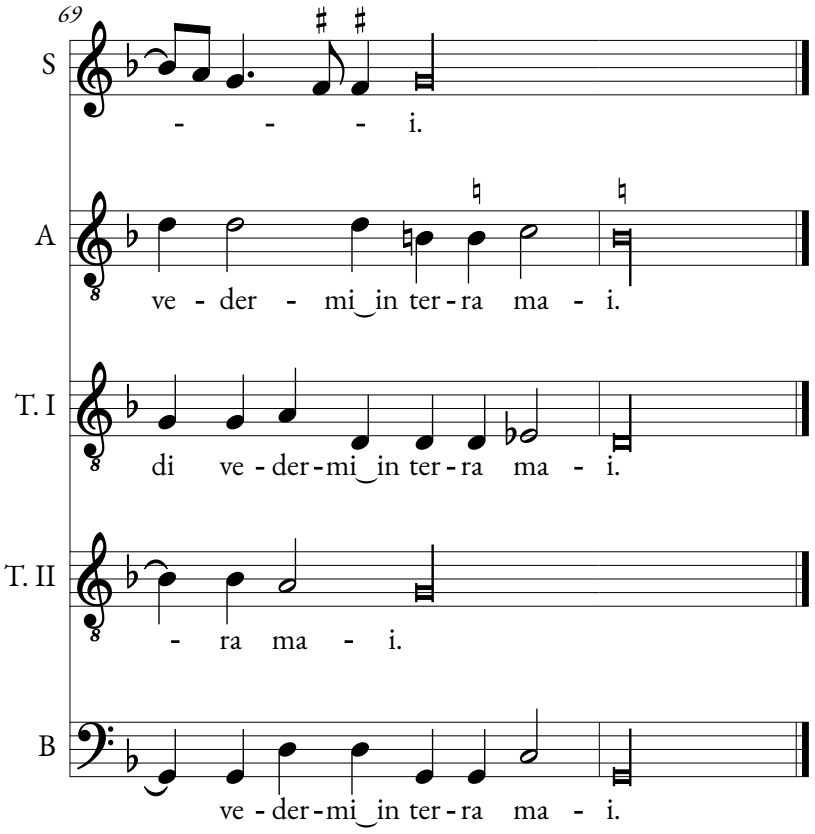
69
S
- - - i.
A
ve - der - mi in ter - ra ma - i.
T. I
di ve - der - mi in ter - ra ma - i.
T. II
- ra ma - i.
B
ve - der - mi in ter - ra ma - i.