Edited by Jessie Ann Owens and Scott Metcalfe (2026)

Strane rupi

Superius: ne ru - - pi, a -

Altus: Stra - ne ru - pi, a - spri mon -

Tenor I: Stra - ne ru - pi, a - spri mon - ti,

Tenor II: Stra - ne ru - -

Bassus: Stra - ne ru - pi, a - spri

4

S: - spri mon - ti, al - te tre - man - ti Ru - i -

A: - ti, a - spri mon - ti, al - te tre - man - ti Ru - i -

T. I: al - te tre - man - ti Ru-i - ne, al - te tre - man -

T. II: - pi, a - spri mon - ti, al - te tre - man - ti Ru -

B: mon - ti, al - te tre - man - ti Ru-i - - - - - ne

7

S: - - - ne e sas - si al ciel

A: -ne e sas - si al ciel,

T. I: -ti Ru - i - - - - ne e sas - si al ciel

T. II: -i - - ne e sas - si al ciel nu - di e

B: e sas - si al ciel nu - di e sco - per -

9

S: e sas - si al ciel nu - di e sco - per -

A: e sas - si al ciel nu - di e sco - per - - - -

T. I: nu - di e sco - per - ti, O - ve a gran pe - na pon

T. II: sco - per - - - ti, nu - di e sco -

B: -ti, e sas - si al ciel nu - - di e sco - per -

11

S: -ti, O - ve‿a gran pe - na pon sa - lir tant'

A: - - - ti, O - ve‿a gran

T. I: sa - lir tant' er - - ti Nu - - - - vo - li

T. II: -per - ti, O - ve‿a gran pe - na pon sa - lir tant'

B: -ti, O - ve‿a gran pe - - na pon sa - lir tant' er -

13

S: er - ti Nu - - - vo - li in que - sto

A: pe - na pon sa - lir tant' er - ti

T. I: in que - sto fo - sco‿a-er fu - man - - -

T. II: er - ti Nu - - - - vo - li in

B: -ti Nu - - vo - li, O - ve‿a gran pe - na pon

15

S: fo - sco‿a - - er fu - man - ti, in que - sto fos -

A: Nu - vo - li in que - sto fo - sco‿a - er

T. I: - ti, in que - - sto fo - sco‿a - er

T. II: que - sto fo - sco‿a - er fu - man - - ti, in que - sto fos -

B: sa - lir tant' er - ti Nu - - vo - li in

17

S: - co‿a - er fu - man - - - - - - - - ti,

A: fu - man - - - - ti, in que - sto

T. I: fu - man - ti, a - er fu - man - - - ti, in que -

T. II: - co‿a - er fu - man - - - - ti, in que - sto

B: que - sto fos - co‿a - er fu - man - ti, in que -

19

S: Su - - - per -

A: fo - sco‿a - er fu - man - - - - ti, Su - per - bo‿hor-

T. I: - sto fo - sco‿a - er fu - man - - - - - -

T. II: fo - - sco‿a - er fu - man - - - - ti, Su -

B: -sto fos - co‿a - er fu - man - ti, Su - per -

21

S: - bo‿hor-ror, ta - ci - te sel - - - - ve,

A: -ror, ta - ci - te sel - - - ve, Su - per -

T. I: - - ti, Su - per - - bo‿hor-ror, ta -

T. II: - per - bo‿hor-ror, ta - ci - te sel - ve, ta -

B: - bo‿hor-ror, ta - ci - te sel - ve, Su - per -

23

S: Su - per - bo‿hor - ror, ta - ci - te sel - - - -

A: - bo‿hor - ror, ta - ci - te sel -

T. I: - ci - te sel - - - - ve e tan - ti Negr' antr'

T. II: - ci te sel - ve e tan - ti Negr' - antr' her -

B: - bo‿hor - ror, ta - ci - te sel - ve e tan - ti

25

S: - ve e tan - ti Negr' antr' her - bo - si‿in rot - te pie -

A: - ve e tan - ti Negr' antr' her - bo - si‿in rot - te pie - tre‿a -

T. I: her - bo - si‿in rot - - - te pie - tre‿a - per - ti, in rot - te

T. II: - bo - si‿in rot - te pie - tre‿a - per - ti, in rot - te pie - tre‿a -

B: Negr' antr' her - bo - si‿in rot - te pie - tre‿a - per - ti, in rot - te

27

S: - tre a - per - ti, Ab - ban - do - na - ti ste - ri - li

A: - per - - ti, Ab - ban - do - na - ti, Ab - ban - do - na - ti ste - ri -

T. I: pie - tre a - per - ti, Ab - ban - do - na - ti, Ab - ban - do - na - ti ste -

T. II: - per - - ti, Ab - ban - do - na - ti, Ab - ban - do - na - ti

B: pie - tre a - per - ti, Ab - ban - do - na - ti ste - ri - li

30

S: de - ser - ti O - ve han pa - u - ra an -

A: - li de - ser - ti, ste - ri - li de - ser - ti

T. I: - ri - li de - ser - ti O - ve han pa -

T. II: ste - - ri - li de - ser - ti O - ve han pa - u - ra an -

B: de - ser - ti, de - ser - ti

32

S: -dar le bel - - - ve‿er-ran - ti, O - ve‿han pa - u - ra‿an -

A: O - ve‿han pa - u - ra‿an-dar le bel - - - - ve‿er -

T. I: -u - - ra‿an - dar le bel-ve‿er-ran - ti, O - ve‿han

T. II: -dar le bel-ve‿er-ran - - - - - ti, O - ve‿han pa -

B: O - ve‿han pa - u - ra‿an-dar le bel - - ve‿er -

34

S: -dar le bel-ve‿er-ran - - - - ti, O-ve‿han pa - u - ra‿an-

A: - ran - ti, O - ve‿han pa - u-ra‿an-dar le bel - - ve‿er -

T. I: pa - u - ra‿an-dar le bel - - - - ve‿er-ran - ti, O -

T. II: -u-ra‿an-dar le bel - - - - ve‿er-ran-ti, le bel-ve‿er -

B: - ran - ti, O - ve‿han pa - u-ra‿an-dar le bel-ve‿er -

36

S: -dar le bel - ve_er-ran - - - - - - - -

A: -ran - - - - ti, O - ve_han pa - u - ra_an-dar

T. I: -ve_han pa - u - ra_an - dar le bel - ve_er-ran - ti, le

T. II: -ran - ti, O - ve_han pa - u - ra_an-dar le

B: -ran - ti, Ov' han pa - u - ra_an - dar le bel -

38

A guisa d'hom

S: - - - ti. A gui - sa d'hom che

A: le bel - ve_er-ran - ti. A gui - sa

T. I: bel - ve_er-ran - - - ti. A gui - sa

T. II: bel - - ve_er-ran - ti. A gui - sa d'hom che da so -

B: - ve_er - - ran - ti.

41

S: da so - ver - chia pe - na, che da so - ver - chia

A: d'hom che da so - ver - chia pe - na,

T. I: d'hom che da so - ver - chia pe - na, che

T. II: -ver - - chia pe - - na,

B: A gui - sa d'hom che da so - ver - chia

43

S: pe - - - - na, A gui - sa d'hom che da so - ver -

A: A gui - sa d'hom che da so - ver - chia

T. I: da so - ver - - - chia pe - na, che da

T. II: A gui - sa d'hom che da so - ver - chia pe - na

B: pe - - - - na, che da so - ver -

45

S: - - - chia pe - na Il cor trist' -

A: pe - na Il cor trist' - an - ge, Il cor

T. I: so - ver - chia pe - na Il cor trist' - an - ge fuor

T. II: Il cor trist' - an - ge fuor di senn' u - sci - -

B: - chia pe - na Il cor trist' an - ge fuor

47

S: - an - ge, Il cor trist' - an - - -

A: trist' - an - - - ge fuor di senn' u - sci -

T. I: di senn' u - sci - to, fuor di senn'

T. II: - to, Il cor trist' an - ge fuor del

B: di senn' u - sci - to,

49

S: -ge fuor di senn' u - sci - to Se‿n' va pian -

A: - to fuor di senn' u - sci - to Se‿n' va pian -

T. I: u - - sci - - - to Se‿n' va pian - gen -

T. II: senn' u - sci - to Se‿n' va pian - gen - do

B: fuor di senn' u - sci - to Se‿n' va pian - gen - - -

51

S: -gen - - do o -

A: -gen - - do o - ve la fu - - -

T. I: -do o - ve la fu - - - ria‿il me - - na,

T. II: o - ve la fu - - ria‿il me - na, o - ve

B: -do o - ve la fu - - - ria‿il me - na,

53

S: -ve la fu - - - - ria‿il me - - - - - -

A: - ria‿il me - na, o - ve la fu - ria‿il me - - -

T. I: o - ve la fu - - - ria‿il me - - - - -

T. II: la fu - ria‿il me - na o - ve la fu - ria‿il me -

B: o - ve la fu - - - - - - ria‿il me -

55

S: -na, Vo pian - gend'

A: -na, Vo pian - gend' io tra voi, Vo

T. I: -na, Vo pian - gend' io tra voi, Vo

T. II: -na, Vo pian - gend' io tra voi, e se par - ti - to

B: -na, Vo pian - gend' io

57

S: io tra voi, e se par - ti - - - to non

A: pian - gend' io tra voi, e se par -

T. I: pian - gend' io tra voi, e se par - ti - to non

T. II: non can - gia‿il ciel,

B: tra voi, e se par - ti - to

59

S: can - gia‿il ciel, e se par - ti - to non can - gia‿il

A: - ti - to non can - gia‿il ciel con vo - ce‿as - sai più

T. I: can - gia‿il ciel, e se par - ti - to non can - gia‿il

T. II: e se par - ti - to non can - gia‿il ciel, con

B: non can - gia‿il ciel, e se par - ti - to non can - gia‿il ciel,

61

S: ciel, con vo - ce‿as - sai più pie -

A: pie - - - - - na, con vo - - - ce‿as - sai più

T. I: ciel, con vo - ce‿as - sai più pie - na,

T. II: vo - ce‿as - sai più pie - - - na, con vo -

B: con vo - ce‿as - sai più pie - na, con

63

S: - - - - na Sa - rò di là tra le

A: pie - na Sa - rò di là tra le mest'

T. I: con vo - ce‿as - sai più pie - - - - - - na

T. II: - ce‿as - sai più pie - na Sa - rò di là

B: vo - ce‿as - sai più pie - - na Sa - rò di là tra

65

S: mest' om - bre‿u - di - - - - - - - - -

A: om - bre‿u-di - to, tra le mest' om - - bre‿u-di - -

T. I: Sa - rò di là tra le mest' om - bre‿u-di - -

T. II: tra le mest' om - bre‿u-di - to, Sa - rò

B: le mest' om - bre‿u-di - to,

67

S: - do, Sa - rò di là tra le mest' om - bre‿u-di - - - - to,

A: - to, Sa - rò di là tra le mest' om - bre‿u - di -

T. I: - to, Sa - rò di là tra le mest' - om - - bre‿u-

T. II: di là tra le mest' om - bre‿u-di - to, Sa - rò di

B: Sa - rò di là tra le mest' om - bre‿u - di -

69

S: Sa - rò di là tra le mest' om - bre‿u - di - - - -

A: - to, Sa - rò di

T. I: - di - to, tra le mest' - om - bre‿u - di - - - - - -

T. II: là tra le mest' om - bre‿u - di - to, Sa - rò di

B: - to, Sa - rò di là tra le mest' om - bre‿u - di - to, Sa -

71

S: - to, Sa - rò di là tra

A: là tra le mest' om - bre‿u - di - to.

T. I: - to, Sa - rò di là tra le mest' om - bre‿u - di -

T. II: là tra le mest' om - - bre‿u - di - - to, Sa - rò di

B: - rò di là tra le mest' om - bre‿u - di - to, Sa - rò di

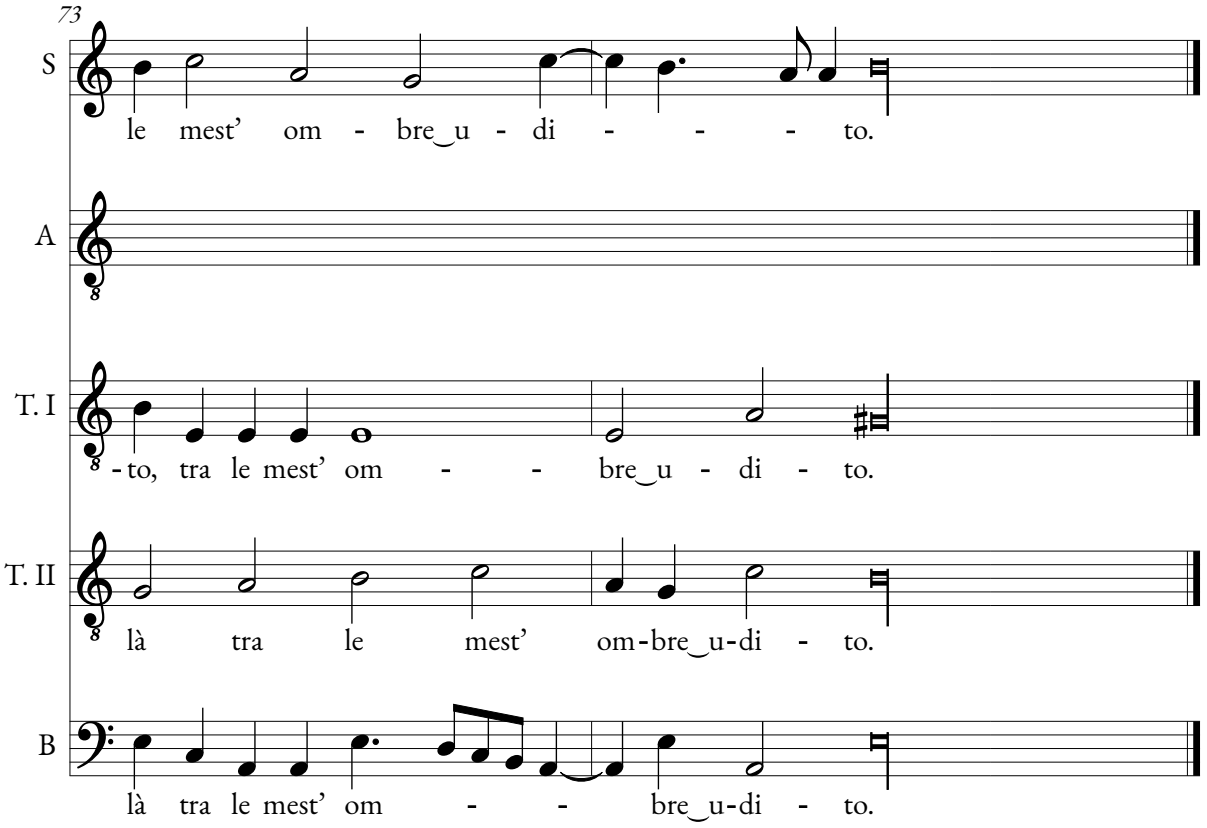
73
S
le mest' om - bre‿u - di - - - to.
A
T. I
-to, tra le mest' om - - bre‿u - di - to.
T. II
là tra le mest' om-bre‿u-di - to.
B
là tra le mest' om - - bre‿u-di - to.