La vita fuge, et non s'arresta un'hora

Edited by Jessie Ann Owens and Scott Metcalfe (2026)

Cipriano de Rore

La vita fuge

Superius: La vi - - ta

Altus: La vi - ta fu - - ge, et non

Tenor I: La

Tenor II

Bassus

3

S: fu - - - - ge, et non s'ar - re - sta_un'

A: s'ar - re - sta_un' ho - - - - - - ra, La vi -

T. I: vi - - ta fu - - - ge, et non s'ar -

T. II: La

B: La vi - - ta fu - - ge,

5

S: ho - ra, La vi - ta fu - - - ge, et

A: -ta fu - ge, et non s'ar - re - sta‿un' ho - ra, et

T. I: -res - - - ta‿un' ho - ra, La vi - ta fu - - ge,

T. II: vi - - ta fu - - - - ge, et non s'ar - re -

B: et non s'ar - re - sta‿un' ho - ra, et non s'ar -

7

S: non s'ar - re - sta‿un' ho - - - ra,

A: non s'ar - re - sta‿un' ho - ra, Et la mor - te ven die - tro‿a

T. I: et non s'ar - re - - sta‿un' ho - ra, Et la mor te ven

T. II: - sta‿un' ho - ra, Et la mor - te ven die - tro‿a gran

B: -re - sta‿un' ho - - ra, Et la mor - te ven die - tro‿a

10

S: Et la mor - te ven die - tro‿a gran gior - na - - - -

A: gran gior - na - te, Et la mor - te ven die - tro‿a gran gior - na - te, Et

T. I: die - tro‿a gran gior - na - te, ven die - tro‿a gran gior - na - te,

T. II: gior - na - te, Et la mor - te ven die - tro‿a gran gior - na - te, ven die - tro‿a

B: gran gior - na - te, Et la mor - te ven die - tro‿a gran gior -

13

S: - te, Et le co - se pre - sen - ti‿et le pas - sa - te Mi dan - no

A: le co - se pre - sen - ti‿et le pas - sa - - te Mi dan - no

T. I: Et le co - se pre - sen - ti‿et le pas - sa - te Mi dan - no guer - ra,

T. II: gran gior - na - - te, Et le co - se pre - sen - ti‿et le pas - sa -

B: - na - te, Et le co - se pre - sen - ti‿et le pas - sa - - te

16

S: guer - - - - ra, Et le co - - se pre -

A: guer - ra, Et le co - se pre - sen - - - ti‿et le

T. I: Et le co - de pre -

T. II: - te Mi dan - no guer - - - - ra, Et le

B: Mi dan - no guer - ra, Et le co - - - se pre -

18

S: -sen - ti‿et le pas-sa - te Mi dan - no guer - ra, et le

A: pas - sa - te Mi dan - no guer - - - ra, et le fu - tu -

T. I: -sen - ti‿et le pas-sa - te Mi dan - no guer - - - ra,

T. II: co - se pre-sen - ti‿et le pas-sa - te Mi dan - no guer - ra, et

B: -sen - - ti‿et le pas - sa - te Mi dan - no guer - - ra,

21

S: fu - tu - - re an - cho - - - ra, et le fu - tu -

A: - re an - cho - - ra, et le fu - tu - re an - cho - ra,

T. I: et le fu - tu - - -

T. II: le fu - tu - - - re an - cho - ra, et le fu -

B: et le fu - tu - - re an - cho - ra, et le

23

S: - - - re an - cho - - - ra,

A: et le fu - tu - - re an - - cho - -

T. I: - re an - cho - ra, et le fu - tu - re an - cho - -

T. II: - tu - re an - cho - - - ra, et le fu - tu - re an - cho -

B: fu - tu - re an - cho - ra, et le fu - tu - re an -

25

S: E‿'l ri-mem-brar et l'a - spet-tar m'ac-co - ra, E‿'l ri-mem-brar et

A: - ra, E‿'l ri - mem-brar et l'a - spet-tar m'ac-co - ra, E‿'l

T. I: - ra, E‿'l ri-mem-brar

T. II: - - ra, E‿'l ri - mem-brar et l'a - spet-

B: - cho - ra, E‿'l ri-mem-brar, E‿'l ri-mem-brar

28

S: l'a - - spet - tar m'ac-co - ra Hor quin -

A: ri - mem-brar et l'a - spet - tar m'ac-co -

T. I: E‿'l ri - mem-brar et l'a - - spet - tar m'ac-co -

T. II: -tar m'ac-co - ra, et l'a - spet-tar m'ac - co - ra

B: et l'a - - spet - tar m'ac-co - ra Hor

30

S: -ci‿hor quin - di, sì che‿'n ve - ri - ta - te, sì che‿'n

A: - - - - - ra Hor quin - ci‿hor quin - di, sì

T. I: -ra Hor quin - ci‿hor quin - di, sì che‿'n

T. II: Hor quin - - ci‿hor quin - di, sì che‿'n ve - ri - ta -

B: quin - ci‿hor quin - di, sì che‿'n ve - ri - ta - te, che‿'n

32

S: ve - ri - ta - - - te, Se non ch'i ho di me stes - so

A: che‿'n ve - ri - ta - te, Se non ch'i ho di me stes - so pie - ta -

T. I: ve - ri - ta - te, Se non ch'i ho di me stes - so pie - ta -

T. II: -te, Se non ch'i ho di me stes - so pie - ta - -

B: ve - ri - ta - te,

35

S: pie - ta - te, Se non ch'i ho di me stes - so pie - ta - -

A: - - te, Se non ch'i ho di me stes - so pie - ta -

T. I: - te, Se non ch'i ho di me stes - so pie - ta - -

T. II: - te, Se non ch'i ho di me stes - so pie - ta - te,

B: Se non ch'i ho di me stes - so pie - ta - -

38

S: - - - - - - - - te,

A: - - te, I' sa - rei già di que - sti

T. I: - - - - te, I' sa - rei già,

T. II: I' sa - rei già di que - sti pen -

B: - te, I' sa - rei già di que - sti pen -

40

S: I' sa - rei già, I' sa - rei già di que -

A: pen - sier fo - ra, I' sa - rei già, I' sa - rei già di

T. I: I' sa - rei già di que - sti pen-sier fo - ra, I' sa - rei

T. II: -sier fo - - - ra, I' sa - rei già di que - sti pen - sier fo - ra, I

B: -sier fo - ra, I' sa - rei già di que - sti pen - sier

43

S: -sti pen - sier fo - - - ra.

A: que - sti pen - sier fo - - - ra.

T. I: già di que - sti pen - sier fo - ra.

T. II: sa - rei già di que - sti pen - sier fo - - ra.

B: fo - ra, di que - sti pen - sier fo - ra.

46

Tornami avanti

S

A

Tor - na - mi‿a - van - ti, s'al -cun dol - ce mai Heb - be‿'l cor tri - - sto,

T. I

Tor - na-mi‿a-van - ti, s'al - cun dol - ce mai Heb - be‿'l cor tri -

T. II

Tor - na - mi‿a - van - - ti, s'al -cun dol - ce mai Heb - be‿'l

B

Tor - na - mi‿a - van - ti, s'al - cun dol - ce mai Heb - be‿'l cor

49

S

Tor - na - mi‿a - van - ti, s'al - cun dol - ce mai Heb - be‿'l cor tri -

A

Tor - na - mi‿a - van - ti, s'al - cun dol-ce mai Heb - be‿'l cor tri -

T. I

-sto, Tor - na - mi‿a - van - ti, s'al -cun dol - ce mai Heb -

T. II

cor tri - sto, Tor - na - mi‿a-van - ti, s'al - cun dol - ce mai

B

tri - sto, Tor - na - mi‿a - van - ti, s'al - cun dol - ce mai Heb-be‿'l cor tri -

52

S: - - - - sto, et poi

A: - - sto, et poi da l'al - tra par - te

T. I: - be‿'l cor tri - sto, et poi da l'al - tra par -

T. II: Heb - be‿'l cor tri - sto, et poi da l'al - tra

B: - sto, et poi da l'al - tra par - te Veg - gio‿al mio

54

S: da l'al - tra par - te Veg - gio‿al mio na - vi - gar tur - ba -

A: et poi da l'al - tra par - te Veg - gio‿al mio

T. I: - te Veg - gio‿al mio na - vi - gar tur - ba - - ti‿i ven -

T. II: par - te, et poi da l'al - tra par - te Veg - gio‿al mio

B: na - vi - gar tur - ba - ti‿i ven - ti, et

56

S: - - - - ti‿i ven - - - - - - - - -

A: na - vi - gar tur - ba - ti‿i ven - ti, tur - ba -

T. I: - - ti, et poi da l'al - tra

T. II: na - - vi - gar tur - ba - - ti‿i ven - - - ti, tur -

B: poi da l'al - tra par - te Veg - gio‿al mio na - vi - gar

58

S: - ti, tur - ba - - ti‿i ven - - - ti, Veg -

A: - - - ti‿i ven - ti, Veg - gio for - tu -

T. I: par - te Veg - gio‿al mio na - vi - gar tur - ba - - - - -

T. II: - ba - - - ti‿i ven - ti, Veg - gio for - tu -

B: tur - ba - - ti‿i ven - ti, tur - ba - ti‿i ven - ti,

60

S: - gio for - tu - - na‿in por - - to, Veg - gio

A: - na‿in por - to, Veg - gio for - tu - na‿in por -

T. I: - ti‿i ven - - - - - - - - - - ti, Veg -

T. II: - na‿in por - to, Veg - gio for -

B: Veg - gio for - tu - - na‿in por - - to,

62

S: for - tu - na‿in por - to, et

A: - to, Veg - gio for - tu - - na‿in por - to,

T. I: - gio for - tu - - na‿in por - to, et

T. II: - tu - - na‿in por - - - - - - - - - - to,

B: Veg - gio for - - - - tu - na‿in por - - -

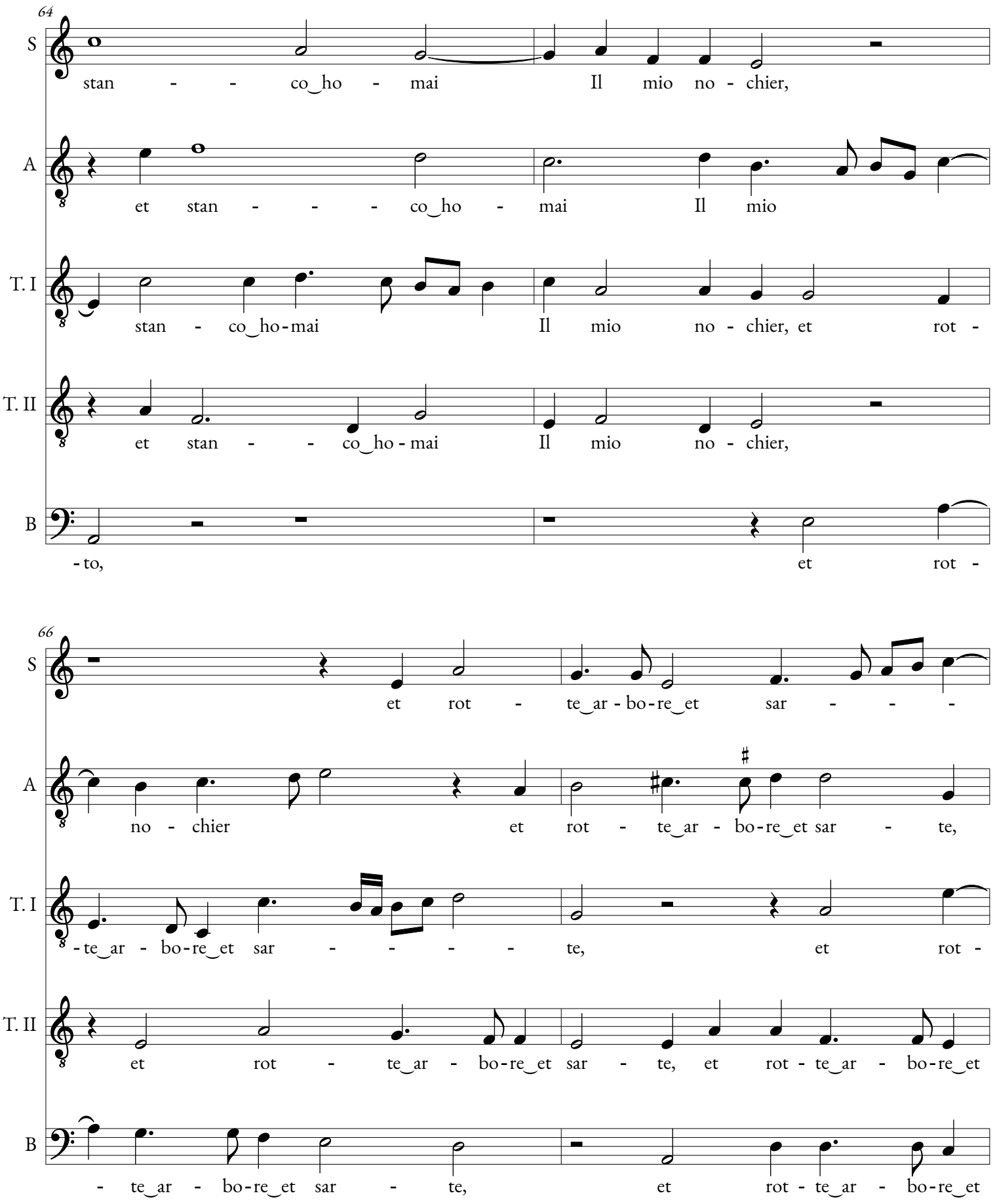
64
S
stan - - co ho - mai Il mio no - chier,
A
et stan - - - co ho - mai Il mio
T. I
stan - co ho - mai Il mio no - chier, et rot -
T. II
et stan - - co ho - mai Il mio no - chier,
B
- to, et rot -
66
S
et rot - te ar - bo - re et sar - - -
A
no - chier et rot - te ar - bo - re et sar - te,
T. I
- te ar - bo - re et sar - - - - te, et rot -
T. II
et rot - te ar - bo - re et sar - te, et rot - te ar - bo - re et
B
- te ar - bo - re et sar - te, et rot - te ar - bo - re et

68

S: - te, et rot - te‿ar - bo - re‿et sar - - te, E‿i

A: et rot - - te‿ar - bo-re‿et sar - - - - - te, E‿i

T. I: - te‿ar - bo-re‿et sar - te, E‿i lu - mi bei,

T. II: sar - te, et rot - te‿ar - bo - re‿et sar - te,

B: sar - te, et rot - te‿ar - bo - re‿et sar - te, E‿i

70

S: lu - mi bei, che mi - rar so - glio, spen - ti, E‿i lu - mi bei, che

A: lu - mi bei, che mi - rar so - glio, spen - ti, E‿i lu - mi bei, che mi - rar so -

T. I: che mi - rar so - glio, spen - ti, E‿i lu - mi bei, che mi - rar so - glio, spen -

T. II: E‿i lu - mi bei, che mi - rar so - glio, spen - - - - ti,

B: lu - mi bei, che mi - rar so - glio spen - ti, E‿i lu - mi bei, che

73

S: mi - rar so - glio, spen - ti, E‿i lu - mi bei, che mi - rar so - glio, spen -

A: - - glio, spen - ti, E‿i lu - mi bei, che mi - rar so - glio, spen - - ti,

T. I: - ti, E‿i lu - mi bei, che mi - rar so - glio, spen - ti, che mi - rar so -

T. II: E‿i lu - mi bei, che mi - rar so - glio, spen - ti, E‿i lu - mi bei,

B: mi - rar so - glio spen - ti, che mi - rar so - glio spen - ti, E‿i lu - mi

76

S: - ti, E‿i lu - mi bei, che mi - rar so - glio, spen -

A: E‿i lu - mi bei, che mi - rar so - glio, spen - ti.

T. I: - glio, spen - - ti, E‿i lu - mi bei, che mi - rar so - glio, spen -

T. II: che mi - rar so - glio, spen - ti, che mi - rar so - glio, spen -

B: bei, che mi - rar so - glio spen - ti, E‿i lu - mi bei, che mi - rar so - glio, spen -

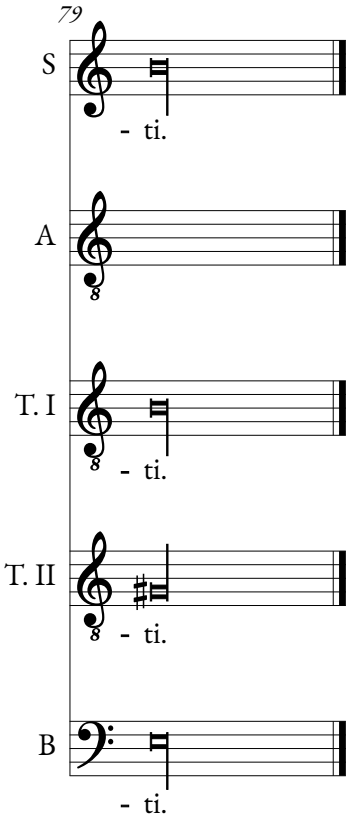
79
S
- ti.
A
T. I
- ti.
T. II
- ti.
B
- ti.